



**ISTITUTO AUTONOMO PER LE CASE POPOLARI
DELLA PROVINCIA DI CALTANISSETTA**

**COPIA DELIBERAZIONE DEL COMMISSARIO STRAORDINARIO
IN SOSTITUZIONE DEL CONSIGLIO D'AMMINISTRAZIONE**

DELIBERAZIONE 25 DEL 25-10-2021

OGGETTO: APPROVAZIONE RENDICONTO GENERALE DELLA GESTIONE 2020 E RELATIVI ALLEGATI
--

L'Anno **duemilaventuno** il giorno **venticinque** del mese di **ottobre** alle ore **13:00** in Caltanissetta, nei locali della sede dell'Istituto Autonomo per le Case Popolari della Provincia di Caltanissetta siti in questa Via Luigi Rizzo N° 14/A;

IL COMMISSARIO STRAORDINARIO

Ing. Claudio Pasquale Cortese nominato con D.P. Reg./Serv. 1/S.G. n. 332 del 18/06/2020, in attuazione della deliberazione della Giunta regionale n. 237 del 11 giugno 2020, assistito dal Direttore Generale arch. Antonino Mameli, nominato con Deliberazione commissariale n. 18 del 02/07/2018, ha adottato la seguente deliberazione.

VISTA la sotto riportata proposta di deliberazione;

VISTI i pareri resi sulla proposta;

RITENUTO di approvare integralmente la sotto riportata proposta per le motivazioni nella stessa contenute

DELIBERA

DI **APPROVARE** integralmente la sotto riportata proposta di deliberazione comprensiva degli allegati proposti per farne parte integrante e sostanziale.

IL COMMISSARIO STRAORDINARIO

F.to Ing. Claudio Pasquale Cortese

PUBBLICAZIONE

Il sottoscritto, delegato alla pubblicazione, certifica che copia della presente deliberazione sarà pubblicata all'Albo Pretorio di questo Istituto consecutivamente dal giorno 25-10-2021 al giorno 09-11-2021.

Caltanissetta, 25-10-2021

Il Addetta alla pubblicazione

F.to MARIA MICHELINA RIGGI

IL DIRIGENTE DELL'AREA

PREMESSO CHE

1. nel 2015, il decreto legislativo n. 118 del 2011, come modificato dal D.Lgs. 10 agosto 2014, n. 126, avente per oggetto "Disposizioni in materia di armonizzazione dei sistemi contabili e degli schemi di bilancio delle Regioni, degli enti locali e dei loro organismi, a norma degli articoli 1 e 2 della legge 5 maggio 2009, n. 42", a conclusione del periodo di sperimentazione, ha introdotto nuovi principi in materia di contabilità, richiedendo i seguenti adempimenti alle regioni (esclusa la gestione sanitaria accentrata), ai loro organismi strumentali e ai loro enti strumentali in contabilità finanziaria (anche se adottano la contabilità economico patrimoniale), che non hanno partecipato alla sperimentazione:
 - affiancare i nuovi schemi di bilancio di previsione e di rendiconto per missioni e programmi (con funzioni conoscitive) agli schemi di bilancio annuale e pluriennale e di rendiconto adottati nel 2014, che conservano la funzione autorizzatoria e valore giuridico ai fini della rendicontazione. Entrambe le versioni del bilancio e del rendiconto riportano le medesime risultanze contabili (trattasi della classificazione dei medesimi dati con due differenti criteri). Il bilancio pluriennale 2015-2017, predisposto secondo lo schema adottato nel 2014, ha valore autorizzatorio. Contestualmente all'approvazione del rendiconto della gestione, a decorrere dal 2015, gli enti locali articolati in Istituzioni approvano il rendiconto consolidato (entro il termine del 30 aprile dell'anno successivo), e le regioni approvano il rendiconto consolidato con il rendiconto del proprio Consiglio regionale e con eventuali propri organismi strumentali (entro il 31 luglio dell'anno successivo);
 - applicazione del principio contabile generale della competenza finanziaria (cd. potenziata) per l'accertamento delle entrate e l'impegno delle spese;
 - adozione del principio applicato della contabilità finanziaria,
 - riaccertamento straordinario dei residui per adeguare lo stock dei residui attivi e passivi alla nuova configurazione del principio della competenza finanziaria;
 - applicazione del principio contabile applicato della programmazione e predisposizione del primo Bilancio di previsione finanziario con riferimento al triennio 2016-2018.
2. alla luce di tali nuovi principi contabili il bilancio preventivo 2020-2022, approvato con Deliberazione commissariale n. 24 del 05.12.2019, è stato redatto secondo i nuovi principi contabili e nel rispetto del regolamento di Contabilità adottato con deliberazione commissariale n. 13 del 31/03/2016.
3. in applicazione dei principi sopra enunciati per l'avvio della riforma contabile prevista dal Dlgs 118/2011, questo Ente, già a decorrere dal 01 gennaio 2015, ha proceduto:
 - all'adeguamento del sistema informativo, contabile ed organizzativo dell'ente;
 - alla riclassificazione per missioni e programmi dei capitoli del bilancio gestionale;
 - al riaccertamento straordinario dei residui attivi e passivi, in parallelo al riaccertamento ordinario ai fini del rendiconto 2014, approvato con successivo atto deliberativo n. 20 del 20/10/2015;
 - alla quantificazione del fondo crediti di dubbia esigibilità, sia nel bilancio di previsione annuale e pluriennale (in ciascuna annualità);
4. ai sensi dell'art. 11 della L.R. 3/2015, commi 2 e 3, in esecuzione dell'articolo 1 del decreto legislativo n. 118/2011 e successive modifiche ed integrazioni, questo Ente con la Deliberazione commissariale n. 11 del 26/05/2015, ha esercitato le facoltà di rinvio previste dal decreto legislativo n. 118/2011 a decorrere dall'esercizio finanziario 2016, relativamente:
 - all'affiancamento della contabilità economico patrimoniale alla contabilità finanziaria, secondo quanto previsto dall'articolo 2 del decreto legislativo n. 118/2011 e successive modifiche ed integrazioni,
 - all'adozione del piano dei conti integrato, secondo quanto previsto dall'articolo 4 del predetto decreto legislativo n. 118/2011 e successive modifiche ed integrazioni.
5. ai sensi dell'art. 11, comma 1, lett. b, il Rendiconto generale è adottato secondo gli schemi di cui all'allegato n. 10 del D.Lgs. 118/2011, aggiornati al DM 11/08/2017, concernente lo schema del rendiconto della gestione, che comprende il conto del bilancio, i relativi riepiloghi, i prospetti riguardanti il quadro generale riassuntivo e la verifica degli equilibri, lo stato patrimoniale e il conto economico;

6. ai sensi dell'art. 11, comma 4, al rendiconto della gestione sono inoltre allegati:
- il quadro dimostrativo del risultato di amministrazione;
 - il prospetto concernente la composizione del FPV 2020-2022;
 - il prospetto concernente la composizione del FCDE 2020;
 - il prospetto degli accertamenti per titoli, tipologie e categorie;
 - il prospetto degli impegni per missioni, programmi e macroaggregati;
 - la tabella dimostrativa degli accertamenti assunti nell'esercizio in corso e negli esercizi precedenti imputati agli esercizi successivi;
 - la tabella dimostrativa degli impegni assunti nell'esercizio in corso e negli esercizi precedenti imputati agli esercizi successivi;
 - il prospetto rappresentativo delle spese 2020 per missione;
 - il prospetto concernente le previsioni ed i risultati secondo il piano dei conti;
 - l'elenco analitico dei residui attivi e passivi;
 - la relazione sulla gestione 2020;
 - l'organico effettivo dell'Ente al 31/12/2020;
 - il prospetto del TFR analitico al 31/12/2020;
 - il prospetto di verifica dei vincoli di spesa 2020;
 - la relazione del collegio dei revisori dei conti.

ATTESO CHE il Responsabile dei Servizi finanziari, dopo aver analizzato le risultanze contabili della gestione 2020, ha predisposto il Rendiconto generale della gestione 2020 secondo gli schemi di cui all'allegato n. 10 del D.Lgs. 118/2011, concernente lo schema del rendiconto della gestione, che comprende il conto del bilancio, i relativi riepiloghi, i prospetti riguardanti il quadro generale riassuntivo e la verifica degli equilibri, per essere sottoposto alla approvazione degli Organi competenti;

CHE ai sensi della su richiamata normativa, il rendiconto 2020 è costituito dai seguenti allegati:

- 1) Conto del bilancio 2020 per tipologie, missioni e programmi;
- 2) Riepilogo generale delle spese per titoli e missioni;
- 3) Quadro generale riassuntivo;
- 4) Verifica degli equilibri
- 5) Conto economico;
- 6) Stato patrimoniale;
- 7) Quadro dimostrativo del risultato di amministrazione;
- 8) Prospetto concernente la composizione, per missioni e programmi, del FPV;
- 9) Prospetto concernente la composizione del FCDE;
- 10) Prospetto degli accertamenti per titoli, tipologie e categorie;
- 11) Prospetto degli impegni per titoli, missioni e macroaggregati;
- 12) Tabella dimostrativa degli accertamenti reimputati;
- 13) Tabella dimostrativa degli impegni reimputati;
- 14) Prospetto rappresentativo delle spese per missione;
- 15) Prospetto concernente i risultati secondo il PdC;
- 16) Elenco analitico dei residui attivi e passivi;
- 17) Relazione sulla gestione;

Al rendiconto generale, ai sensi delle CIRC. 9/2014 e 30/2015, sono inoltre allegati:

- 18) Organico effettivo al 31/12/2020;
- 19) Spese di personale sostenute nel 2020;
- 20) Prospetto analitico del TFR al 31/12/2020;
- 21) Prospetto di verifica dei vincoli di spesa per il 2020;
- 22) Spese di personale 2020;

CHE il Tesoriere pro-tempore, Banco BPM, ha rimesso il proprio conto relativo all'esercizio 2020, le cui risultanze coincidono con le scritture dell'Ente in conformità agli ordinativi di pagamento e riscossione regolarmente eseguiti e che pertanto, per la parte di competenza, può darsi scarico al suddetto Istituto di credito che ha esercitato il servizio di tesoreria nell'anno 2020;

CHE con Deliberazione commissariale n. 15 del 08.06.2021 si è provveduto al riaccertamento ordinario dei residui attivi e passivi, stralciando quelli insussistenti e/o inesigibili in aderenza a quanto previsto dal punto 9.1 del Principio Contabile Applicato concernente la contabilità finanziaria di cui all'allegato 4/2 del decreto legislativo 23 giugno 2011, n. 118 e successive modificazioni;

RILEVATO CHE

- al Conto del Bilancio in esame è allegato il Prospetto dimostrativo del risultato di amministrazione, il quale evidenzia un Risultato di amministrazione al 31/12/2020 di € **4.380.791,47**, già depurato del FPV al 31 dicembre pari a € 477.344,32, e costituito da:
- la consistenza di cassa iniziale, gli incassi e i pagamenti complessivamente effettuati nell'esercizio, in conto competenza e in conto residui, il saldo alla chiusura dell'esercizio;
- il totale complessivo delle somme rimaste da riscuotere (residui attivi) e di quelle rimaste da pagare (residui passivi);
- l'importo accantonato e vincolato dell'avanzo di amministrazione al 31/12/2020 è così costituito:

PARTE ACCANTONATA (Allegato a/1)

Fondo crediti di dubbia esigibilità	€	2.835.579,60
Altri accantonamenti (Fondo contenzioso)	€	35.000,00

PARTE VINCOLATA (allegato a/2)

€ **0,00**

PARTE DESTINATA AGLI INVESTIMENTI (Allegato a/3)

Derivante da vendita di alloggi e UDA di proprietà IACP	€	55.938,21
Avanzo di amministrazione disponibile:	€	1.454.273,66

- il Conto economico e lo Stato patrimoniale sono stati predisposti e redatti secondo l'impostazione dei modelli vigenti, coerentemente con quanto già rilevato in precedenza a proposito del conto del bilancio;

RILEVATO CHE

- con nota protocollo n. 5935 del 18.06.2021 il Rendiconto 2020 e tutti gli atti e documenti allo stesso allegati sono stati trasmessi al collegio sindacale per il rilascio della prevista relazione;
- il collegio sindacale, nominato con D.A. n. 50/2020 GAB. del 29 Ottobre 2020, ha provveduto all'esame preventivo del Rendiconto 2019 e degli allegati e con Verbale n. 13 in data 20.10.2021 acquisito al protocollo generale di questo Ente al n. 10009 del 22.10.2021, ha rimesso la prescritta relazione contenente, tra l'altro, le valutazioni in ordine alla attendibilità delle risultanze della gestione finanziaria, al rispetto degli obiettivi di finanza pubblica, alla congruità del fondo crediti di dubbia esigibilità e dei fondi rischi, alla attendibilità dei risultati economici generali ed alla attendibilità dei valori patrimoniali ed ha espresso "**PARERE POSITIVO**";

CHE con deliberazione della Giunta regionale N. 151 del 02 maggio 2020, all'ing. Claudio Pasquale Cortese è stato conferito l'incarico di commissario straordinario di questo IACP di Caltanissetta, con le funzioni del Presidente e del Consiglio d'Amministrazione, nelle more del perfezionamento delle procedure costitutive dell'ordinario Organo di Amministrazione, al quale sottoporre il presente Atto per essere approvato ai sensi dell'art. 35, comma 2, del vigente Regolamento di Contabilità;

VISTO il D.Lgs. 118/2011 e s.m.i.;

VISTA la L.R. n. 19/2005;

VISTO il vigente Ordinamento degli Uffici e Servizi dell'Istituto;

VISTO il vigente Regolamento di contabilità;

VISTA la Circolare n. 9 del 31/03/2016 della Ragioneria Generale della Regione;

PROPONE DI DELIBERARE

- 1) **APPROVARE** le motivazioni in fatto e in diritto, esplicitate in narrativa e costituenti parte integrante e sostanziale del dispositivo;
- 2) **PRENDERE ATTO E APPROVARE** il rendiconto della gestione dell'esercizio finanziario 2020, comprendente il conto del Bilancio (all. "1") e relativi riepiloghi (all. "2"), il Quadro generale riassuntivo

(all. "3"), la Verifica degli equilibri (all. "4"), il Conto economico (all. "5") e lo Stato patrimoniale (all. "6") – riassunti nei predetti quadri – e depositati in atti,

Quadro 1 - Quadro riassuntivo della gestione finanziaria 2020

		Residui	Competenza	Totale
Fondo di Cassa al 01/01/2020		-----	-----	1.997.279,16
Riscossioni	+	1.337.682,92	3.966.418,59	5.304.101,51
Pagamenti	-	571.030,85	4.201.598,63	4.772.629,48
Fondo di cassa al 31/12/2020 (a)				2.528.751,19
■				
Residui Attivi	+	3.021.728,42	1.468.161,82	4.489.890,24
Residui passivi	-	1.331.993,90	828.511,74	2.160.505,64
Saldo gestione residui al 31/12/2020 (b)				4.858.135,79
FONDO PLURIENNALE VINCOLATO (c)				477.344,32
Avanzo d'amministrazione al 31/12/2020 (a+b-c)				4.380.791,47

Quadro 2 - Quadro generale riassuntivo 2020

ENTRATE	ACCERTAMENTI	INCASSI	SPESE	IMPEGNI	PAGAMENTI
Fondo di cassa all'inizio dell'esercizio		1.997.279,16			
Utilizzo avanzo di amministrazione	0,00		Disavanzo di amministrazione	0,00	
Fondo pluriennale vincolato di parte corrente ⁽¹⁾	197.624,50				
Fondo pluriennale vincolato in c/capitale ⁽²⁾	0,00				
Titolo 1 - Entrate correnti di natura tributaria, contributiva e perequativa	0,00	0,00	Titolo 1 - Spese correnti	2.838.589,45	2.806.152,34
Titolo 2 - Trasferimenti correnti	0,00	0,00	Fondo pluriennale vincolato di parte corrente ⁽²⁾	467.048,08	
Titolo 3 - Entrate extratributarie	3.172.056,53	2.700.884,69	Titolo 2 - Spese in conto capitale	1.375.090,33	1.168.069,87
Titolo 4 - Entrate in conto capitale	1.446.093,29	1.823.171,58	Fondo pluriennale vincolato in c/capitale ⁽²⁾	10.296,24	
Titolo 5 - Entrate da riduzione di attività finanziarie	0,00	0,00	Titolo 3 - Spese per incremento di attività finanziarie	0,00	0,00
Totale entrate finali.....	4.618.149,82	4.524.056,27	Totale spese finali.....	4.691.024,10	3.974.222,21
Titolo 6 - Accensione di prestiti	0,00	0,00	Titolo 4 - Rimborso di prestiti	0,00	0,00
Titolo 7 - Anticipazioni da istituto tesoriere/cassiere	0,00	0,00	Titolo 5 - Chiusura Anticipazioni da istituto tesoriere/cassiere	0,00	0,00
Titolo 9 - Entrate per conto di terzi e partite di giro	816.430,59	780.045,24	Titolo 7 - Spese per conto terzi e partite di giro	816.430,59	798.407,27
Totale entrate dell'esercizio	5.434.580,41	5.304.101,51	Totale spese dell'esercizio	5.507.454,69	4.772.629,48
TOTALE COMPLESSIVO ENTRATE	5.632.204,91	7.301.380,67	TOTALE COMPLESSIVO SPESE	5.507.454,69	4.772.629,48
DISAVANZO DELL'ESERCIZIO	0,00		AVANZO DI COMPETENZA/FONDO DI CASSA	124.750,22	2.528.751,19
TOTALE A PAREGGIO	5.632.204,91	7.301.380,67	TOTALE A PAREGGIO	5.632.204,91	7.301.380,67

1) Per "Utilizzo avanzo" si intende l'avanzo applicato al bilancio; indicare l'importo dello stanziamento dell'inizio di bilancio.

2) Indicare l'importo iscritto in entrata del conto del bilancio alla corrispondente voce riguardante il fondo pluriennale vincolato.

3) Corrisponde alla prima voce del conto del bilancio spese. Non comprende il disavanzo da debito non contratto delle Regioni e delle Province autonome.

4) Inserire sotto l'importo del disavanzo da debito autorizzato e non contratto ripianato nel corso dell'esercizio attraverso l'accensione dei prestiti.

5) Indicare la somma degli stanziamenti riguardanti il corrispondente fondo pluriennale vincolato di spesa iscritti nel conto del bilancio (FPV corrente, FPV capitale e FPV per partite finanziarie).

6) Indicare l'importo dello stanziamento dell'inizio di bilancio.

7) Solo per le Regioni. Il disavanzo da debito autorizzato e non contratto formalizzato nell'esercizio non può avere un importo superiore a quello del

8) Inserire il totale della colonna c) dell'allegato A7 "Elenco analitico delle risorse accantonate nel risultato di amministrazione" al netto dell'accantonamento al Fondo anticipazioni di liquidità, già considerato ai fini della determinazione dell'avanzato disavanzo di competenza.

9) Inserire l'importo della prima colonna della riga n) dell'allegato A2 "Elenco analitico delle risorse vincolate nel risultato di amministrazione".

10) Inserire il totale della colonna d) dell'allegato A7 "Elenco analitico delle risorse accantonate nel risultato di amministrazione" al netto dell'accantonamento al Fondo anticipazioni di liquidità, già considerato ai fini della determinazione dell'avanzato disavanzo di competenza.

GESTIONE DEL BILANCIO	
a) Avanzo di competenza (+) / Disavanzo di competenza (-)	124.750,22
b) Risorse accantonate stanziate nel bilancio dell'esercizio 2020 (+)(8)	0,00
c) Risorse vincolate nel bilancio (+)(9)	0
d) Equilibrio di bilancio (d=a-b-c)	124.750,22

GESTIONE DEGLI ACCANTONAMENTI IN SEDE DI RENDICONTO	
d) Equilibrio di bilancio (+)/(-)	124.750,22
e) Variazione accantonamenti effettuata in sede di rendiconto (+)/(-) (10)	0,00
f) Equilibrio complessivo (f=d-e)	124.750,22

Quadro 3 - Quadro riassuntivo del Conto Economico 2020

Copia Deliberazione Commissariale n. 25 del 25-10-2021 - Il documento informatico è copia ai sensi dell'art. 23 Bis comma 2 del D.lgs. 82/2005 e s.m.i. (CAD) e sottoscritto con firma digitale ai sensi dell'art. 24 del D.lgs. 82/2005 e s.m.i. (CAD) che sostituisce il documento cartaceo e la firma autografa.

I.A.C.P. di Caltanissetta - Via Luigi Rizzo, 14/A, 93100 Caltanissetta (CL)

Valore della produzione	+	3.168.694,60
Costi della produzione	-	5.344.502,34
Risultato della gestione	-	2.175.807,74
■		
Proventi ed oneri finanziari	+	796.538,02
Proventi ed oneri straordinari	+	1.226.284,44
Imposte dell'esercizio	+	0,00
Risultato economico di esercizio	-	152.985,28

Quadro 4 - Quadro riassuntivo dello Stato Patrimoniale 2020

Descrizione	Consistenza al 01/01/2020	Consistenza al 31/12/2020
Immobilizzazioni	121.651.570,59	126.991.376,21
Attivo circolante	9.926.748,14	7.698.838,07
Ratei attivi	313,91	175,81
Totale Attività	131.578.632,64	134.690.390,09
Patrimonio netto	47.185.455,74	54.780.568,08
Contributi in conto capitale	79.020.046,15	76.619.232,17
TFR	1.315.049,95	1.138.369,92
Debiti	4.050.074,33	2.145.880,96
Ratei Passivi	8.006,47	6.338,96
Totale Passività	131.578.632,64	134.690.390,09

- 3) **DARE ATTO** che ai sensi dell'art. 11, comma 4, del D.Lgs. 118/2011 sono ad esso allegati:
- Quadro dimostrativo del risultato di amministrazione (all. "7");
 - Prospetto concernente la composizione, per missioni e programmi, del FPV (all. "8");
 - Prospetto concernente la composizione del FCDE (all. "9");
 - Prospetto degli accertamenti per titoli e tipologie (all. "10");
 - Prospetto degli impegni per missioni, programmi e macroaggregati (all. "11");
 - Tabella dimostrativa degli accertamenti reimputati (all. "12");
 - Tabella dimostrativa degli impegni reimputati (all. "13");
 - Prospetto rappresentativo delle spese per missione (all. "14");
 - Prospetto concernente i risultati secondo il PdC (all. "15");
- 4) **PRENDERE ATTO** che al presente deliberato è allegato l'elenco dei residui attivi e passivi provenienti dagli esercizi anteriori a quello di competenza, distintamente per esercizio di provenienza e per capitolo (all. "16") giusta Deliberazione commissariale n. 15 del 08/06/2021.
- 5) **APPROVARE** la allegata Relazione sulla gestione (all. "17") al Rendiconto generale 2020;
- 6) **PRENDERE ATTO** che al rendiconto generale, ai sensi delle CIRC. 9/2014 e 30/2015, sono inoltre allegati:
- Organico effettivo al 31/12/2020 (all. "18");
 - Conciliazione crediti e debiti 2020 (all. "19");
 - Prospetto analitico del TFR al 31/12/2020 (all. "20");
 - Prospetto di verifica dei vincoli di spesa per il 2020 (all. "21");
 - Prospetto spese di personale 2020 (all. "22").

Sulla presente proposta di deliberazione si esprime parere Favorevole in ordine alla Regolarita' tecnica amministrativa.

Caltanissetta, 25-10-2021

IL DIRIGENTE DELL'AREA
F.to Arch. ANTONINO MICHELE MAMELI

Sulla presente proposta di deliberazione si esprime parere Favorevole in ordine alla Regolarita' contabile ai sensi del vigente Regolamento di contabilità.

Caltanissetta, 25-10-2021

IL DIRIGENTE DELL'AREA
FINANZIARIA AMMINISTRATIVA
F.to Dott. VINCENZO ZAFARANA



ISTITUTO AUTONOMO PER LE CASE POPOLARI
DELLA PROVINCIA DI CALTANISSETTA

CONTO DEL BILANCIO ESERCIZIO 2020

Redatto ai sensi del D.lgs 118/2011

ISTITUTO AUTONOMO PER LE CASE POPOLARI
CONTO DEL BILANCIO ESERCIZIO 2020 - GESTIONE DELLE ENTRATE

Titolo Tipologia	Denominazione	Residui Attivi al 01/01/2020 (RS)	Riscossioni in c/Residui (RR)	Riaccertamento Residui (R) (3)		Residui Attivi da Esercizi Precedenti (EP=RS-RR+R)
		Previsioni Definitive di Competenza (CP)	Riscossioni in c/Competenza (RC)	Accertamenti (A) (4)	Economie di Entrate di Competenza =A-CP (5)	Residui Attivi da Esercizio di Competenza (EC=A-RC)
		Previsioni Definitive di Cassa (CS)	Totale Riscossioni (TR=RR+RC)	Maggiori o Minori Entrate di Cassa =TR-CS		Totale Residui Attivi da Riportare (TR=EP+EC)
	Fondo pluriennale vincolato per spese correnti (1)	CP 197.624,50				
	Fondo pluriennale vincolato per spese in conto capitale (1)	CP 0,00				
	Utilizzo avanzo di Amministrazione (2)	CP 3.047.473,92				

1) Indicare l'importo del fondo pluriennale vincolato risultante dal conto del bilancio dell'anno precedente (spesa).

2) Per "Utilizzo avanzo di amministrazione" si intende "l'avanzo applicato al bilancio": indicare pertanto l'importo dello stanziamento definitivo di bilancio.

3) Indicare l'ammontare complessivo derivante dal riaccertamento dei residui (comprende l'importo dei crediti definitivamente cancellati in quanto assolutamente inesigibili, l'importo dei crediti di dubbia e difficile esazione cancellati secondo le modalità previste dal principio applicato della contabilità finanziaria 9.2).

La voce comprende inoltre le rettifiche in aumento dei residui attivi effettuate a seguito della riscossione di residui attivi cancellati dalle scritture (ad es. in anni precedenti è stato cancellato un residuo attivo in quanto considerato assolutamente inesigibile. In caso di riscossione di tale credito nel corso dell'esercizio cui si riferisce il rendiconto si effettua un riaccertamento dei residui attivi in aumento).

Le rettifiche in aumento sono indicate con il segno "+", le rettifiche in riduzione sono indicate con il segno "-".

4) Indicare gli accertamenti imputati contabilmente all'esercizio cui il rendiconto si riferisce al netto dei crediti che, in occasione del riaccertamento ordinario dei residui effettuato ai sensi dell'articolo 3, comma 4, risultassero non esigibili e reimputati agli esercizi in cui le obbligazioni risultano esigibili.

5) Le maggiori entrate sono indicate con il segno "+", le minori entrate sono indicate con il segno "-".

ISTITUTO AUTONOMO PER LE CASE POPOLARI
CONTO DEL BILANCIO ESERCIZIO 2020 - GESTIONE DELLE ENTRATE

Titolo Tipologia	Denominazione	Residui Attivi al 01/01/2020 (RS)		Riscossioni in c/Residui (RR)		Riaccertamento Residui (R) (3)		Residui Attivi da Esercizi Precedenti (EP=RS-RR+R)		
		Previsioni Definitive di Competenza (CP)		Riscossioni in c/Competenza (RC)		Accertamenti (A) (4)		Economie di Entrate di Competenza =A-CP (5)		
		Previsioni Definitive di Cassa (CS)		Totale Riscossioni (TR=RR+RC)		Maggiori o Minori Entrate di Cassa =TR-CS		Totale Residui Attivi da Riportare (TR=EP+EC)		
Titolo 3 Entrate extratributarie										
30100	Tipologia 100 Vendita di beni e servizi e proventi derivanti dalla gestione dei beni	RS	3.208.874,75	RR	728.823,90	R	-8.065,12		EP	2.471.985,73
		CP	3.290.000,00	RC	1.872.303,04	A	3.071.615,58	CP	EC	1.199.312,54
		CS	2.550.000,00	TR	2.601.126,94	CS	51.126,94		TR	3.671.298,27
30300	Tipologia 300 Interessi attivi	RS	0,00	RR	0,00	R	0,00		EP	0,00
		CP	3.000,00	RC	175,81	A	175,81	CP	EC	0,00
		CS	3.000,00	TR	175,81	CS	-2.824,19		TR	0,00
30400	Tipologia 400 Altre entrate da redditi da capitale	RS	0,00	RR	0,00	R	0,00		EP	0,00
		CP	500.000,00	RC	3.186,12	A	3.186,12	CP	EC	0,00
		CS	300.000,00	TR	3.186,12	CS	-296.813,88		TR	0,00
30500	Tipologia 500 Rimborsi e altre entrate correnti	RS	346.368,56	RR	2.397,42	R	-340.783,74		EP	3.187,40
		CP	711.000,00	RC	93.998,40	A	97.079,02	CP	EC	3.080,62
		CS	711.000,00	TR	96.395,82	CS	-614.604,18		TR	6.268,02
30000	Totale Titolo 3 Entrate extratributarie	RS	3.555.243,31	RR	731.221,32	R	-348.848,86		EP	2.475.173,13
		CP	4.504.000,00	RC	1.969.663,37	A	3.172.056,53	CP	EC	1.202.393,16
		CS	3.564.000,00	TR	2.700.884,69	CS	-863.115,31		TR	3.677.566,29

3) Indicare l'ammontare complessivo derivante dal riaccertamento dei residui (comprende l'importo dei crediti definitivamente cancellati in quanto assolutamente inesigibili, l'importo dei crediti di dubbia e difficile esazione cancellati secondo le modalità previste dal principio applicato della contabilità finanziaria 9.2).

La voce comprende inoltre le rettifiche in aumento dei residui attivi effettuate a seguito della riscossione di residui attivi cancellati dalle scritture (ad es. in anni precedenti è stato cancellato un residuo attivo in quanto considerato assolutamente inesigibile. In caso di riscossione di tale credito nel corso dell'esercizio cui si riferisce il rendiconto si effettua un riaccertamento dei residui attivi in aumento).

Le rettifiche in aumento sono indicate con il segno "+", le rettifiche in riduzione sono indicate con il segno "-".

4) Indicare gli accertamenti imputati contabilmente all'esercizio cui il rendiconto si riferisce al netto dei crediti che, in occasione del riaccertamento ordinario dei residui effettuato ai sensi dell'articolo 3, comma 4, risultassero non esigibili e reimputati agli esercizi in cui le obbligazioni risultano esigibili.

5) Le maggiori entrate sono indicate con il segno "+", le minori entrate sono indicate con il segno "-".

ISTITUTO AUTONOMO PER LE CASE POPOLARI
CONTO DEL BILANCIO ESERCIZIO 2020 - GESTIONE DELLE ENTRATE

Titolo Tipologia	Denominazione	Residui Attivi al 01/01/2020 (RS)		Riscossioni in c/Residui (RR)		Riaccertamento Residui (R) (3)		Residui Attivi da Esercizi Precedenti (EP=RS-RR+R)		
		Previsioni Definitive di Competenza (CP)		Riscossioni in c/Competenza (RC)		Accertamenti (A) (4)		Economie di Entrate di Competenza =A-CP (5)		
		Previsioni Definitive di Cassa (CS)		Totale Riscossioni (TR=RR+RC)		Maggiori o Minori Entrate di Cassa =TR-CS		Totale Residui Attivi da Riportare (TR=EP+EC)		
Titolo 4 Entrate in conto capitale										
40200	Tipologia 200 Contributi agli investimenti	RS	0,00	RR	0,00	R	0,00		EP	0,00
		CP	0,00	RC	0,00	A	0,00	CP	0,00	0,00
		CS	0,00	TR	0,00	CS	0,00		TR	0,00
40300	Tipologia 300 Altri trasferimenti in conto capitale	RS	1.004.848,20	RR	403.800,61	R	-546.994,74		EP	54.052,85
		CP	4.500.000,00	RC	686.458,19	A	880.953,97	CP	-3.619.046,03	194.495,78
		CS	4.500.000,00	TR	1.090.258,80	CS	-3.409.741,20		TR	248.548,63
40400	Tipologia 400 Entrate da alienazione di beni materiali e immateriali	RS	226.026,70	RR	183.566,34	R	-42.384,65		EP	75,71
		CP	2.956.337,21	RC	549.346,44	A	565.139,32	CP	-2.391.197,89	15.792,88
		CS	2.655.000,00	TR	732.912,78	CS	-1.922.087,22		TR	15.868,59
40500	Tipologia 500 Altre entrate in conto capitale	RS	266.474,93	RR	0,00	R	0,00		EP	266.474,93
		CP	0,00	RC	0,00	A	0,00	CP	0,00	0,00
		CS	0,00	TR	0,00	CS	0,00		TR	266.474,93
40000	Totale Titolo 4 Entrate in conto capitale	RS	1.497.349,83	RR	587.366,95	R	-589.379,39		EP	320.603,49
		CP	7.456.337,21	RC	1.235.804,63	A	1.446.093,29	CP	-6.010.243,92	210.288,66
		CS	7.155.000,00	TR	1.823.171,58	CS	-5.331.828,42		TR	530.892,15

3) Indicare l'ammontare complessivo derivante dal riaccertamento dei residui (comprende l'importo dei crediti definitivamente cancellati in quanto assolutamente inesigibili, l'importo dei crediti di dubbia e difficile esazione cancellati secondo le modalità previste dal principio applicato della contabilità finanziaria 9.2).

La voce comprende inoltre le rettifiche in aumento dei residui attivi effettuate a seguito della riscossione di residui attivi cancellati dalle scritture (ad es. in anni precedenti è stato cancellato un residuo attivo in quanto considerato assolutamente inesigibile. In caso di riscossione di tale credito nel corso dell'esercizio cui si riferisce il rendiconto si effettua un riaccertamento dei residui attivi in aumento).

Le rettifiche in aumento sono indicate con il segno "+", le rettifiche in riduzione sono indicate con il segno "-".

4) Indicare gli accertamenti imputati contabilmente all'esercizio cui il rendiconto si riferisce al netto dei crediti che, in occasione del riaccertamento ordinario dei residui effettuato ai sensi dell'articolo 3, comma 4, risultassero non esigibili e reimputati agli esercizi in cui le obbligazioni risultano esigibili.

5) Le maggiori entrate sono indicate con il segno "+", le minori entrate sono indicate con il segno "-".

ISTITUTO AUTONOMO PER LE CASE POPOLARI
CONTO DEL BILANCIO ESERCIZIO 2020 - GESTIONE DELLE ENTRATE

Titolo Tipologia	Denominazione	Residui Attivi al 01/01/2020 (RS)		Riscossioni in c/Residui (RR)		Riaccertamento Residui (R) (3)		Residui Attivi da Esercizi Precedenti (EP=RS-RR+R)	
		Previsioni Definitive di Competenza (CP)		Riscossioni in c/Competenza (RC)		Accertamenti (A) (4)		Residui Attivi da Esercizio di Competenza (EC=A-RC)	
		Previsioni Definitive di Cassa (CS)		Totale Riscossioni (TR=RR+RC)		Maggiori o Minori Entrate di Cassa =TR-CS		Totale Residui Attivi da Riportare (TR=EP+EC)	
Titolo 9 Entrate per conto terzi e partite di giro									
90100	Tipologia 100 Entrate per partite di giro	RS	0,00	RR	0,00	R	0,00	EP	0,00
		CP	939.000,00	RC	555.994,29	A	561.800,95	EC	5.806,66
		CS	939.000,00	TR	555.994,29	CS	-383.005,71	TR	5.806,66
90200	Tipologia 200 Entrate per conto terzi	RS	245.300,45	RR	19.094,65	R	-254,00	EP	225.951,80
		CP	1.601.000,00	RC	204.956,30	A	254.629,64	EC	49.673,34
		CS	1.601.000,00	TR	224.050,95	CS	-1.376.949,05	TR	275.625,14
90000	Totale Titolo 9 Entrate per conto terzi e partite di giro	RS	245.300,45	RR	19.094,65	R	-254,00	EP	225.951,80
		CP	2.540.000,00	RC	760.950,59	A	816.430,59	EC	55.480,00
		CS	2.540.000,00	TR	780.045,24	CS	-1.759.954,76	TR	281.431,80
Totale Titoli		RS	5.297.893,59	RR	1.337.682,92	R	-938.482,25	EP	3.021.728,42
		CP	14.500.337,21	RC	3.966.418,59	A	5.434.580,41	EC	1.468.161,82
		CS	13.259.000,00	TR	5.304.101,51	CS	-7.954.898,49	TR	4.489.890,24
Totale Generale delle Entrate		RS	5.297.893,59	RR	1.337.682,92	R	-938.482,25	EP	3.021.728,42
		CP	17.745.435,63	RC	3.966.418,59	A	5.434.580,41	EC	1.468.161,82
		CS	13.259.000,00	TR	5.304.101,51	CS	-7.954.898,49	TR	4.489.890,24

3) Indicare l'ammontare complessivo derivante dal riaccertamento dei residui (comprende l'importo dei crediti definitivamente cancellati in quanto assolutamente inesigibili, l'importo dei crediti di dubbia e difficile esazione cancellati secondo le modalità previste dal principio applicato della contabilità finanziaria 9.2).

La voce comprende inoltre le rettifiche in aumento dei residui attivi effettuate a seguito della riscossione di residui attivi cancellati dalle scritture (ad es. in anni precedenti è stato cancellato un residuo attivo in quanto considerato assolutamente inesigibile. In caso di riscossione di tale credito nel corso dell'esercizio cui si riferisce il rendiconto si effettua un riaccertamento dei residui attivi in aumento).

Le rettifiche in aumento sono indicate con il segno "+", le rettifiche in riduzione sono indicate con il segno "-".

4) Indicare gli accertamenti imputati contabilmente all'esercizio cui il rendiconto si riferisce al netto dei crediti che, in occasione del riaccertamento ordinario dei residui effettuato ai sensi dell'articolo 3, comma 4, risultassero non esigibili e reimputati agli esercizi in cui le obbligazioni risultano esigibili.

5) Le maggiori entrate sono indicate con il segno "+", le minori entrate sono indicate con il segno "-".

ISTITUTO AUTONOMO PER LE CASE POPOLARI
CONTO DEL BILANCIO ESERCIZIO 2020 - GESTIONE DELLE SPESE

Missione, Programma, Titolo	Denominazione	Residui Passivi al 01/01/2020 (RS)		Pagamenti in c/Residui (PR)		Riaccertamento Residui (R) (1)		Residui Passivi da Esercizi Precedenti (EP=RS-PR+R)			
		Previsioni Definitive di Competenza (CP)		Pagamenti in c/Competenza (PC)		Impegni (I) (2)		Economie di Competenza (ECP=CP-I-FPV)		Residui Passivi da Esercizio di Competenza (EC=I-PC)	
		Previsioni Definitive di Cassa (CS)		Totale Pagamenti (TP=PR+PC)		Fondo Pluriennale Vincolato (FPV) (3)				Totale Residui Passivi da Riportare (TR=EP+EC)	
Missione 01 Servizi istituzionali, generali e di gestione											
0101 Programma 01	Organi istituzionali										
Titolo 1	Spese correnti	RS 8.468,10	PR 8.468,10	R 0,00				EP 0,00			
		CP 72.000,00	PC 21.672,00	I 33.997,50	ECP 38.002,50			EC 12.325,50			
		CS 72.000,00	TP 30.140,10	FPV 0,00				TR 12.325,50			
Totale Programma 01	Organi istituzionali	RS 8.468,10	PR 8.468,10	R 0,00				EP 0,00			
		CP 72.000,00	PC 21.672,00	I 33.997,50	ECP 38.002,50			EC 12.325,50			
		CS 72.000,00	TP 30.140,10	FPV 0,00				TR 12.325,50			
0110 Programma 10	Risorse umane										
Titolo 1	Spese correnti	RS 130.509,70	PR 47.680,40	R -64.656,33				EP 18.172,97			
		CP 2.664.224,26	PC 2.100.064,51	I 2.136.226,02	ECP 338.404,23			EC 36.161,51			
		CS 2.491.035,00	TP 2.147.744,91	FPV 189.594,01				TR 54.334,48			
Titolo 2	Spese in conto capitale	RS 574.446,58	PR 0,00	R -574.446,58				EP 0,00			
		CP 324.000,00	PC 70.878,89	I 70.878,89	ECP 253.121,11			EC 0,00			
		CS 324.000,00	TP 70.878,89	FPV 0,00				TR 0,00			
Totale Programma 10	Risorse umane	RS 704.956,28	PR 47.680,40	R -639.102,91				EP 18.172,97			
		CP 2.988.224,26	PC 2.170.943,40	I 2.207.104,91	ECP 591.525,34			EC 36.161,51			
		CS 2.815.035,00	TP 2.218.623,80	FPV 189.594,01				TR 54.334,48			
0111 Programma 11	Altri servizi generali										
Titolo 1	Spese correnti	RS 12.883,82	PR 12.883,82	R 0,00				EP 0,00			
		CP 484.000,00	PC 100.853,32	I 111.354,88	ECP 372.645,12			EC 10.501,56			
		CS 483.000,00	TP 113.737,14	FPV 0,00				TR 10.501,56			
Titolo 2	Spese in conto capitale	RS 2.318,00	PR 1.098,00	R -1.220,00				EP 0,00			
		CP 60.000,00	PC 16.176,91	I 16.176,91	ECP 43.823,09			EC 0,00			
		CS 60.000,00	TP 17.274,91	FPV 0,00				TR 0,00			
Totale Programma 11	Altri servizi generali	RS 15.201,82	PR 13.981,82	R -1.220,00				EP 0,00			
		CP 544.000,00	PC 117.030,23	I 127.531,79	ECP 416.468,21			EC 10.501,56			
		CS 543.000,00	TP 131.012,05	FPV 0,00				TR 10.501,56			
Totale Missione 01	Servizi istituzionali, generali e di gestione	RS 728.626,20	PR 70.130,32	R -640.322,91				EP 18.172,97			
		CP 3.604.224,26	PC 2.309.645,63	I 2.368.634,20	ECP 1.045.996,05			EC 58.988,57			
		CS 3.430.035,00	TP 2.379.775,95	FPV 189.594,01				TR 77.161,54			

ISTITUTO AUTONOMO PER LE CASE POPOLARI
CONTO DEL BILANCIO ESERCIZIO 2020 - GESTIONE DELLE SPESE

Missione, Programma, Titolo	Denominazione	Residui Passivi al 01/01/2020 (RS)	Pagamenti in c/Residui (PR)	Riaccertamento Residui (R) (1)		Residui Passivi da Esercizi Precedenti (EP=RS-PR+R)
		Previsioni Definitive di Competenza (CP)	Pagamenti in c/Competenza (PC)	Impegni (I) (2)	Economie di Competenza (ECP=CP-I-FPV)	Residui Passivi da Esercizio di Competenza (EC=I-PC)
		Previsioni Definitive di Cassa (CS)	Totale Pagamenti (TP=PR+PC)	Fondo Pluriennale Vincolato (FPV) (3)		Totale Residui Passivi da Riportare (TR=EP+EC)

ISTITUTO AUTONOMO PER LE CASE POPOLARI
CONTO DEL BILANCIO ESERCIZIO 2020 - GESTIONE DELLE SPESE

Missione, Programma, Titolo	Denominazione	Residui Passivi al 01/01/2020 (RS)		Pagamenti in c/Residui (PR)		Riaccertamento Residui (R) (1)		Residui Passivi da Esercizi Precedenti (EP=RS-PR+R)			
		Previsioni Definitive di Competenza (CP)		Pagamenti in c/Competenza (PC)		Impegni (I) (2)		Economie di Competenza (ECP=CP-I-FPV)		Residui Passivi da Esercizio di Competenza (EC=I-PC)	
		Previsioni Definitive di Cassa (CS)		Totale Pagamenti (TP=PR+PC)		Fondo Pluriennale Vincolato (FPV) (3)				Totale Residui Passivi da Riportare (TR=EP+EC)	
Missione 08 Aspetto del territorio ed edilizia abitativa											
0802 Programma 02	Edilizia residenziale pubblica e locale e piani di edilizia economico-popolare										
Titolo 1	Spese correnti	RS	484.219,88	PR	119.450,23	R	-364.769,65			EP	0,00
		CP	1.307.865,24	PC	395.079,96	I	557.011,05	ECP	473.400,12	EC	161.931,09
		CS	1.118.846,31	TP	514.530,19	FPV	277.454,07			TR	161.931,09
Titolo 2	Spese in conto capitale	RS	1.719.250,21	PR	372.930,81	R	-1.141.703,02			EP	204.616,38
		CP	9.429.347,13	PC	706.985,26	I	1.288.034,53	ECP	8.131.016,36	EC	581.049,27
		CS	4.828.647,66	TP	1.079.916,07	FPV	10.296,24			TR	785.665,65
Totale Programma 02	Edilizia residenziale pubblica e locale e piani di edilizia economico-popolare	RS	2.203.470,09	PR	492.381,04	R	-1.506.472,67			EP	204.616,38
		CP	10.737.212,37	PC	1.102.065,22	I	1.845.045,58	ECP	8.604.416,48	EC	742.980,36
		CS	5.947.493,97	TP	1.594.446,26	FPV	287.750,31			TR	947.596,74
Totale Missione 08	Aspetto del territorio ed edilizia abitativa	RS	2.203.470,09	PR	492.381,04	R	-1.506.472,67			EP	204.616,38
		CP	10.737.212,37	PC	1.102.065,22	I	1.845.045,58	ECP	8.604.416,48	EC	742.980,36
		CS	5.947.493,97	TP	1.594.446,26	FPV	287.750,31			TR	947.596,74

ISTITUTO AUTONOMO PER LE CASE POPOLARI
CONTO DEL BILANCIO ESERCIZIO 2020 - GESTIONE DELLE SPESE

Missione, Programma, Titolo	Denominazione	Residui Passivi al 01/01/2020 (RS)		Pagamenti in c/Residui (PR)		Riaccertamento Residui (R) (1)		Residui Passivi da Esercizi Precedenti (EP=RS-PR+R)			
		Previsioni Definitive di Competenza (CP)		Pagamenti in c/Competenza (PC)		Impegni (I) (2)		Economie di Competenza (ECP=CP-I-FPV)		Residui Passivi da Esercizio di Competenza (EC=I-PC)	
		Previsioni Definitive di Cassa (CS)		Totale Pagamenti (TP=PR+PC)		Fondo Pluriennale Vincolato (FPV) (3)				Totale Residui Passivi da Riportare (TR=EP+EC)	
Missione 20 Fondi e accantonamenti											
2001 Programma 01	Fondo di riserva										
Titolo 1	Spese correnti	RS	0,00	PR	0,00	R	0,00		EP	0,00	
		CP	103.035,00	PC	0,00	I	0,00	ECP	103.035,00	EC	0,00
		CS	103.035,00	TP	0,00	FPV	0,00		TR	0,00	
Totale Programma 01	Fondo di riserva	RS	0,00	PR	0,00	R	0,00		EP	0,00	
		CP	103.035,00	PC	0,00	I	0,00	ECP	103.035,00	EC	0,00
		CS	103.035,00	TP	0,00	FPV	0,00		TR	0,00	
2002 Programma 02	Fondo crediti di dubbia esigibilità										
Titolo 1	Spese correnti	RS	0,00	PR	0,00	R	0,00		EP	0,00	
		CP	636.464,00	PC	0,00	I	0,00	ECP	636.464,00	EC	0,00
		CS	636.464,00	TP	0,00	FPV	0,00		TR	0,00	
Totale Programma 02	Fondo crediti di dubbia esigibilità	RS	0,00	PR	0,00	R	0,00		EP	0,00	
		CP	636.464,00	PC	0,00	I	0,00	ECP	636.464,00	EC	0,00
		CS	636.464,00	TP	0,00	FPV	0,00		TR	0,00	
2003 Programma 03	Altri fondi										
Titolo 1	Spese correnti	RS	0,00	PR	0,00	R	0,00		EP	0,00	
		CP	70.500,00	PC	0,00	I	0,00	ECP	70.500,00	EC	0,00
		CS	70.500,00	TP	0,00	FPV	0,00		TR	0,00	
Titolo 2	Spese in conto capitale	RS	0,00	PR	0,00	R	0,00		EP	0,00	
		CP	54.000,00	PC	0,00	I	0,00	ECP	54.000,00	EC	0,00
		CS	0,00	TP	0,00	FPV	0,00		TR	0,00	
Totale Programma 03	Altri fondi	RS	0,00	PR	0,00	R	0,00		EP	0,00	
		CP	124.500,00	PC	0,00	I	0,00	ECP	124.500,00	EC	0,00
		CS	70.500,00	TP	0,00	FPV	0,00		TR	0,00	
Totale Missione 20	Fondi e accantonamenti	RS	0,00	PR	0,00	R	0,00		EP	0,00	
		CP	863.999,00	PC	0,00	I	0,00	ECP	863.999,00	EC	0,00
		CS	809.999,00	TP	0,00	FPV	0,00		TR	0,00	

ISTITUTO AUTONOMO PER LE CASE POPOLARI
CONTO DEL BILANCIO ESERCIZIO 2020 - GESTIONE DELLE SPESE

Missione, Programma, Titolo	Denominazione	Residui Passivi al 01/01/2020 (RS)		Pagamenti in c/Residui (PR)		Riaccertamento Residui (R) (1)		Residui Passivi da Esercizi Precedenti (EP=RS-PR+R)			
		Previsioni Definitive di Competenza (CP)		Pagamenti in c/Competenza (PC)		Impegni (I) (2)		Economie di Competenza (ECP=CP-I-FPV)		Residui Passivi da Esercizio di Competenza (EC=I-PC)	
		Previsioni Definitive di Cassa (CS)		Totale Pagamenti (TP=PR+PC)		Fondo Pluriennale Vincolato (FPV) (3)				Totale Residui Passivi da Riportare (TR=EP+EC)	
Missione 99 Servizi per conto terzi											
9901 Programma 01	Servizi per conto terzi - Partite di giro										
Titolo 7	Uscite per conto terzi e partite di giro	RS	1.117.978,04	PR	8.519,49	R	-254,00			EP	1.109.204,55
		CP	2.540.000,00	PC	789.887,78	I	816.430,59	ECP	1.723.569,41	EC	26.542,81
		CS	2.540.000,00	TP	798.407,27	FPV	0,00			TR	1.135.747,36
Totale Programma 01	Servizi per conto terzi - Partite di giro	RS	1.117.978,04	PR	8.519,49	R	-254,00			EP	1.109.204,55
		CP	2.540.000,00	PC	789.887,78	I	816.430,59	ECP	1.723.569,41	EC	26.542,81
		CS	2.540.000,00	TP	798.407,27	FPV	0,00			TR	1.135.747,36
Totale Missione 99	Servizi per conto terzi	RS	1.117.978,04	PR	8.519,49	R	-254,00			EP	1.109.204,55
		CP	2.540.000,00	PC	789.887,78	I	816.430,59	ECP	1.723.569,41	EC	26.542,81
		CS	2.540.000,00	TP	798.407,27	FPV	0,00			TR	1.135.747,36
Totale Missioni		RS	4.050.074,33	PR	571.030,85	R	-2.147.049,58			EP	1.331.993,90
		CP	17.745.435,63	PC	4.201.598,63	I	5.030.110,37	ECP	12.237.980,94	EC	828.511,74
		CS	12.727.527,97	TP	4.772.629,48	FPV	477.344,32			TR	2.160.505,64
Totale Generale delle Spese		RS	4.050.074,33	PR	571.030,85	R	-2.147.049,58			EP	1.331.993,90
		CP	17.745.435,63	PC	4.201.598,63	I	5.030.110,37	ECP	12.237.980,94	EC	828.511,74
		CS	12.727.527,97	TP	4.772.629,48	FPV	477.344,32			TR	2.160.505,64

1) Indicare l'ammontare complessivo derivante dal riaccertamento dei residui (l'importo dei debiti definitivamente cancellati dalle scritture).

Non riguarda il riaccertamento di impegni di competenza dell'esercizio cui si riferisce il rendiconto. In sede di riaccertamento dei residui non può essere effettuata una rettifica in aumento dei residui passivi se non nei casi espressamente consentiti (Principio contabile applicato della contabilità finanziaria 9.1 di cui all'Allegato n.4-2). Le rettifiche in aumento sono indicate con il segno "+", le rettifiche in riduzione sono indicate con il segno "-".

2) Indicare gli impegni imputati contabilmente all'esercizio cui il rendiconto si riferisce al netto dei debiti che, in occasione del riaccertamento ordinario dei residui effettuato ai sensi dell'articolo 3, comma 4, risultassero non esigibili e reimputati agli esercizi in cui le obbligazioni risultano esigibili.

3) Indicare l'importo corrispondente agli impegni imputati agli esercizi successivi finanziati con il fondo pluriennale vincolato.



ISTITUTO AUTONOMO PER LE CASE POPOLARI
DELLA PROVINCIA DI CALTANISSETTA

CONTO DEL BILANCIO ESERCIZIO 2020

Riepilogo generale entrate e spese

ISTITUTO AUTONOMO PER LE CASE POPOLARI

CONTO DEL BILANCIO ESERCIZIO 2020 - RIEPILOGO GENERALE DELLE ENTRATE

Titolo	Denominazione	Residui Attivi al 01/01/2020 (RS)		Riscossioni in c/Residui (RR)		Riaccertamento Residui (R) (3)		Residui Attivi da Esercizi Precedenti (EP=RS-RR+R)	
		Previsioni Definitive di Competenza (CP)		Riscossioni in c/Competenza (RC)		Accertamenti (A) (4)		Economie di Entrate di Competenza =A-CP (5)	
		Previsioni Definitive di Cassa (CS)		Totale Riscossioni (TR=RR+RC)		Maggiori o Minori Entrate di Cassa =TR-CS		Totale Residui Attivi da Riportare (TR=EP+EC)	
	Fondo pluriennale vincolato per spese correnti (1)	CP	197.624,50						
	Fondo pluriennale vincolato per spese in conto capitale (1)	CP	0,00						
	Fondo pluriennale vincolato per incremento di attività finan	CP	0,00						
	Utilizzo avanzo di Amministrazione (2)	CP	3.047.473,92						
Titolo1	Entrate correnti di natura tributaria, contributiva e perequativa	RS	0,00	RR	0,00	R	0,00	EP	0,00
		CP	0,00	RC	0,00	A	0,00	CP	0,00
		CS	0,00	TR	0,00	CS	0,00	TR	0,00
Titolo2	Trasferimenti correnti	RS	0,00	RR	0,00	R	0,00	EP	0,00
		CP	0,00	RC	0,00	A	0,00	CP	0,00
		CS	0,00	TR	0,00	CS	0,00	TR	0,00
Titolo3	Entrate extratributarie	RS	3.555.243,31	RR	731.221,32	R	-348.848,86	EP	2.475.173,13
		CP	4.504.000,00	RC	1.969.663,37	A	3.172.056,53	CP	-1.331.943,47
		CS	3.564.000,00	TR	2.700.884,69	CS	-863.115,31	TR	3.677.566,29
Titolo4	Entrate in conto capitale	RS	1.497.349,83	RR	587.366,95	R	-589.379,39	EP	320.603,49
		CP	7.456.337,21	RC	1.235.804,63	A	1.446.093,29	CP	-6.010.243,92
		CS	7.155.000,00	TR	1.823.171,58	CS	-5.331.828,42	TR	530.892,15
Titolo5	Entrate da riduzione di attività finanziarie	RS	0,00	RR	0,00	R	0,00	EP	0,00
		CP	0,00	RC	0,00	A	0,00	CP	0,00
		CS	0,00	TR	0,00	CS	0,00	TR	0,00
Titolo6	Accensione Prestiti	RS	0,00	RR	0,00	R	0,00	EP	0,00
		CP	0,00	RC	0,00	A	0,00	CP	0,00
		CS	0,00	TR	0,00	CS	0,00	TR	0,00
Titolo7	Anticipazioni da istituto tesoriere/cassiere	RS	0,00	RR	0,00	R	0,00	EP	0,00
		CP	0,00	RC	0,00	A	0,00	CP	0,00
		CS	0,00	TR	0,00	CS	0,00	TR	0,00

ISTITUTO AUTONOMO PER LE CASE POPOLARI

CONTO DEL BILANCIO ESERCIZIO 2020 - RIEPILOGO GENERALE DELLE ENTRATE

Titolo	Denominazione	Residui Attivi al 01/01/2020 (RS)		Riscossioni in c/Residui (RR)		Riaccertamento Residui (R) (3)		Residui Attivi da Esercizi Precedenti (EP=RS-RR+R)			
		Previsioni Definitive di Competenza (CP)		Riscossioni in c/Competenza (RC)		Accertamenti (A) (4)		Economie di Entrate di Competenza =A-CP (5)		Residui Attivi da Esercizio di Competenza (EC=A-RC)	
		Previsioni Definitive di Cassa (CS)		Totale Riscossioni (TR=RR+RC)		Maggiori o Minori Entrate di Cassa =TR-CS		Totale Residui Attivi da Riportare (TR=EP+EC)			
Titolo9	Entrate per conto terzi e partite di giro	RS	245.300,45	RR	19.094,65	R	-254,00	EP	225.951,80		
		CP	2.540.000,00	RC	760.950,59	A	816.430,59	CP	-1.723.569,41	EC	55.480,00
		CS	2.540.000,00	TR	780.045,24	CS	-1.759.954,76	TR	281.431,80		
Totale Titoli		RS	5.297.893,59	RR	1.337.682,92	R	-938.482,25	EP	3.021.728,42		
		CP	14.500.337,21	RC	3.966.418,59	A	5.434.580,41	CP	-9.065.756,80	EC	1.468.161,82
		CS	13.259.000,00	TR	5.304.101,51	CS	-7.954.898,49	TR	4.489.890,24		
Totale Generale delle Entrate		RS	5.297.893,59	RR	1.337.682,92	R	-938.482,25	EP	3.021.728,42		
		CP	17.745.435,63	RC	3.966.418,59	A	5.434.580,41	CP	-9.065.756,80	EC	1.468.161,82
		CS	13.259.000,00	TR	5.304.101,51	CS	-7.954.898,49	TR	4.489.890,24		

1) Indicare l'importo del fondo pluriennale vincolato risultante dal conto del bilancio dell'anno precedente (spesa).

2) Indicare l'importo definitivo dell'utilizzo del risultato di amministrazione.

3) Indicare l'ammontare complessivo derivante dal riaccertamento dei residui (comprende l'importo dei crediti definitivamente cancellati in quanto assolutamente inesigibili, l'importo dei crediti di dubbia e difficile esazione cancellati secondo le modalità previste dal principio applicato della contabilità finanziaria 9.2).

La voce comprende inoltre le rettifiche in aumento dei residui attivi effettuate a seguito della riscossione di residui attivi cancellati dalle scritture (ad es. in anni precedenti è stato cancellato un residuo attivo in quanto considerato assolutamente inesigibile. In caso di riscossione di tale credito nel corso dell'esercizio cui si riferisce il rendiconto si effettua un riaccertamento dei residui attivi in aumento).

Le rettifiche in aumento sono indicate con il segno "+", le rettifiche in riduzione sono indicate con il segno "-".

4) Indicare gli accertamenti imputati contabilmente all'esercizio cui il rendiconto si riferisce al netto dei crediti che, in occasione del riaccertamento ordinario dei residui effettuato ai sensi dell'articolo 3, comma 4, risultassero non esigibili e reimputati agli esercizi in cui le obbligazioni risultano esigibili.

5) Le maggiori entrate sono indicate con il segno "+", le minori entrate sono indicate con il segno "-".

ISTITUTO AUTONOMO PER LE CASE POPOLARI

CONTO DEL BILANCIO ESERCIZIO 2020 - RIEPILOGO GENERALE DELLE SPESE

Titolo	Denominazione	Residui Passivi al 01/01/2020 (RS)		Pagamenti in c/Residui (PR)		Riaccertamento Residui (R)		Residui Passivi da Esercizi Precedenti (EP=RS-PR+R)			
		Previsioni Definitive di Competenza (CP)		Pagamenti in c/Competenza (PC)		Impegni (I)		Residui Passivi da Esercizio di Competenza (EC=I-PC)			
		Previsioni Definitive di Cassa (CS)		Totale Pagamenti (TP=PR+PC)		Fondo Pluriennale Vincolato (FPV)		Economie di Competenza (ECP=CP-I-FPV)		Totale Residui Passivi da Riportare (TR=EP+EC)	
Titolo1	Spese correnti	RS	636.081,50	PR	188.482,55	R	-429.425,98	ECP	2.032.450,97	EP	18.172,97
		CP	5.338.088,50	PC	2.617.669,79	I	2.838.589,45			EC	220.919,66
		CS	4.974.880,31	TP	2.806.152,34	FPV	467.048,08			TR	239.092,63
Titolo2	Spese in conto capitale	RS	2.296.014,79	PR	374.028,81	R	-1.717.369,60	ECP	8.481.960,56	EP	204.616,38
		CP	9.867.347,13	PC	794.041,06	I	1.375.090,33			EC	581.049,27
		CS	5.212.647,66	TP	1.168.069,87	FPV	10.296,24			TR	785.665,65
Titolo3	Spese per incremento attività finanziarie	RS	0,00	PR	0,00	R	0,00	ECP	0,00	EP	0,00
		CP	0,00	PC	0,00	I	0,00			EC	0,00
		CS	0,00	TP	0,00	FPV	0,00			TR	0,00
Titolo4	Rimborso Prestiti	RS	0,00	PR	0,00	R	0,00	ECP	0,00	EP	0,00
		CP	0,00	PC	0,00	I	0,00			EC	0,00
		CS	0,00	TP	0,00	FPV	0,00			TR	0,00
Titolo5	Chiusura Anticipazioni ricevute da istituto tesoriere/cassiere	RS	0,00	PR	0,00	R	0,00	ECP	0,00	EP	0,00
		CP	0,00	PC	0,00	I	0,00			EC	0,00
		CS	0,00	TP	0,00	FPV	0,00			TR	0,00
Titolo7	Uscite per conto terzi e partite di giro	RS	1.117.978,04	PR	8.519,49	R	-254,00	ECP	1.723.569,41	EP	1.109.204,55
		CP	2.540.000,00	PC	789.887,78	I	816.430,59			EC	26.542,81
		CS	2.540.000,00	TP	798.407,27	FPV	0,00			TR	1.135.747,36
Totale Titoli		RS	4.050.074,33	PR	571.030,85	R	-2.147.049,58	ECP	12.237.980,94	EP	1.331.993,90
		CP	17.745.435,63	PC	4.201.598,63	I	5.030.110,37			EC	828.511,74
		CS	12.727.527,97	TP	4.772.629,48	FPV	477.344,32			TR	2.160.505,64
Totale Generale delle Spese		RS	4.050.074,33	PR	571.030,85	R	-2.147.049,58	ECP	12.237.980,94	EP	1.331.993,90
		CP	17.745.435,63	PC	4.201.598,63	I	5.030.110,37			EC	828.511,74
		CS	12.727.527,97	TP	4.772.629,48	FPV	477.344,32			TR	2.160.505,64



ISTITUTO AUTONOMO PER LE CASE POPOLARI
DELLA PROVINCIA DI CALTANISSETTA

CONTO DEL BILANCIO ESERCIZIO 2020

Quadro generale riassuntivo

QUADRO GENERALE RIASSUNTIVO

ENTRATE	ACCERTAMENTI	INCASSI	SPESE	IMPEGNI	PAGAMENTI
Fondo di cassa all'inizio dell'esercizio		1.997.279,16			
Utilizzo avanzo di amministrazione	0,00		Disavanzo di amministrazione	0,00	
Fondo pluriennale vincolato di parte corrente ⁽¹⁾	197.624,50				
Fondo pluriennale vincolato in c/capitale ⁽¹⁾	0,00				
Titolo 1 - Entrate correnti di natura tributaria, contributiva e perequativa	0,00	0,00	Titolo 1 - Spese correnti	2.838.589,45	2.806.152,34
Titolo 2 - Trasferimenti correnti	0,00	0,00	Fondo pluriennale vincolato di parte corrente ⁽²⁾	467.048,08	
Titolo 3 - Entrate extratributarie	3.172.056,53	2.700.884,69	Titolo 2 - Spese in conto capitale	1.375.090,33	1.168.069,87
Titolo 4 - Entrate in conto capitale	1.446.093,29	1.823.171,58	Fondo pluriennale vincolato in c/capitale ⁽²⁾	10.296,24	
Titolo 5 - Entrate da riduzione di attività finanziarie	0,00	0,00	Titolo 3 - Spese per incremento di attività finanziarie	0,00	0,00
Totale entrate finali.....	4.618.149,82	4.524.056,27	Totale spese finali.....	4.691.024,10	3.974.222,21
Titolo 6 - Accensione di prestiti	0,00	0,00	Titolo 4 - Rimborso di prestiti	0,00	0,00
Titolo 7 - Anticipazioni da istituto tesoriere/cassiere	0,00	0,00	Titolo 5 - Chiusura Anticipazioni da istituto tesoriere/cassiere	0,00	0,00
Titolo 9 - Entrate per conto di terzi e partite di giro	816.430,59	780.045,24	Titolo 7 - Spese per conto terzi e partite di giro	816.430,59	798.407,27
Totale entrate dell'esercizio	5.434.580,41	5.304.101,51	Totale spese dell'esercizio	5.507.454,69	4.772.629,48
TOTALE COMPLESSIVO ENTRATE	5.632.204,91	7.301.380,67	TOTALE COMPLESSIVO SPESE	5.507.454,69	4.772.629,48
DISAVANZO DELL'ESERCIZIO	0,00		AVANZO DI COMPETENZA/FONDO DI CASSA	124.750,22	2.528.751,19
TOTALE A PAREGGIO	5.632.204,91	7.301.380,67	TOTALE A PAREGGIO	5.632.204,91	7.301.380,67

- 1) Per "Utilizzo avanzo" si intende l'avanzo applicato al bilancio: indicare l'importo dello stanziamento definitivo di bilancio.
- 2) Indicare l'importo iscritto in entrata del conto del bilancio alla corrispondente voce riguardante il fondo pluriennale vincolato.
- 3) Corrisponde alla prima voce del conto del bilancio spese. Non comprende il disavanzo da debito non contratto delle Regioni e delle Province autonome.
- 4) Inserire solo l'importo del disavanzo da debito autorizzato e non contratto ripianato nel corso dell'esercizio attraverso l'accensione dei prestiti.
- 5) Indicare la somma degli stanziamenti riguardanti il corrispondente fondo pluriennale vincolato di spesa iscritti nel conto del bilancio (FPV corrente, FPV c/capitale o FPV per partite finanziarie).
- 6) Indicare l'importo dello stanziamento definitivo di bilancio.
- 7) Solo per le Regioni. Il disavanzo da debito autorizzato e non contratto formatosi nell'esercizio non può avere un importo superiore a quello del disavanzo dell'esercizio e non rileva ai fini dell'equilibrio di bilancio di cui all'articolo 1, comma 821 della legge n.145 del 2018
- 8) Inserire il totale della colonna c) dell'allegato a/1 "Elenco analitico delle risorse accantonate nel risultato di amministrazione" al netto dell'accantonamento al Fondo anticipazioni di liquidità, già considerato ai fini della determinazione dell'avanzo/disavanzo di competenza.
- 9) Inserire l'importo della prima colonna della riga n) dell'allegato a/2 "Elenco analitico delle risorse vincolate nel risultato di amministrazione".
- 10) Inserire il totale della colonna d) dell'allegato a/1 "Elenco analitico delle risorse accantonate nel risultato di amministrazione" al netto dell'accantonamento al Fondo anticipazioni di liquidità, già considerato ai fini della determinazione dell'avanzo/disavanzo di competenza.

GESTIONE DEL BILANCIO	
a) Avanzo di competenza (+) / Disavanzo di competenza (-)	124.750,22
b) Risorse accantonate stanziare nel bilancio dell'esercizio 2020 +(8)	0,00
c) Risorse vincolate nel bilancio +(9)	0
d) Equilibrio di bilancio (d=a-b-c)	124.750,22

GESTIONE DEGLI ACCANTONAMENTI IN SEDE DI RENDICONTO	
d) Equilibrio di bilancio (+)/(-)	124.750,22
e) Variazione accantonamenti effettuata in sede di rendiconto (+)/(-) (10)	0,00
f) Equilibrio complessivo (f=d-e)	124.750,22



ISTITUTO AUTONOMO PER LE CASE POPOLARI
DELLA PROVINCIA DI CALTANISSETTA

CONTO DEL BILANCIO ESERCIZIO 2020

Verifica equilibri bilancio rendiconto 2020

EQUILIBRI DI BILANCIO

EQUILIBRI DI BILANCIO		
Utilizzo risultato di amministrazione destinato al finanziamento delle spese correnti e al rimborso di prestiti	(+)	
Ripiano disavanzo di amministrazione esercizio precedente ⁽¹⁾	(-)	
Fondo pluriennale vincolato per spese correnti iscritto in entrata	(+)	197.624,50
Entrate titoli 1-2-3	(+)	3.172.056,53
Entrate in conto capitale per Contributi agli investimenti direttamente destinati al rimborso dei prestiti da amministrazioni pubbliche ⁽²⁾	(+)	
Entrate Titolo 4.03 - Altri trasferimenti in conto capitale	(+)	
Entrate in c/capitale destinate all'estinzione anticipata di prestiti ⁽³⁾	(+)	
Entrate per accensioni di prestiti destinate all'estinzione anticipata di prestiti	(+)	
Entrate di parte capitale destinate a spese correnti in base a specifiche disposizioni di legge o dei principi contabili	(+)	
Spese correnti	(-)	2.838.589,45
Fondo pluriennale vincolato di parte corrente (di spesa) ⁽⁴⁾	(-)	467.048,08
Spese Titolo 2.04 - Altri trasferimenti in conto capitale	(-)	
Fondo pluriennale vincolato di spesa - titolo 2.04 Altri trasferimenti in conto capitale ⁽⁴⁾	(-)	
Variazioni di attività finanziarie -saldo di competenza (se negativo) C/1 ⁽⁵⁾	(-)	
Rimborso prestiti	(-)	
- di cui per estinzione anticipata di prestiti	(-)	
Fondo anticipazioni di liquidità	(-)	
A/1) Risultato di competenza di parte corrente		64.043,50
- Risorse accantonate di parte corrente stanziare nel bilancio dell'esercizio N ⁽¹⁴⁾	(-)	
- Risorse vincolate di parte corrente nel bilancio ⁽¹⁵⁾	(-)	
A/2) Equilibrio di bilancio di parte corrente		64.043,50
- Variazione accantonamenti di parte corrente effettuata in sede di rendiconto '(+)/(-)' ⁽¹⁶⁾	(-)	
A/3) Equilibrio complessivo di parte corrente		64.043,50
Utilizzo risultato di amministrazione per il finanziamento di spese d'investimento	(+)	
Fondo pluriennale vincolato per spese in conto capitale iscritto in entrata	(+)	
Entrate in conto capitale (Titolo 4)	(+)	1.446.093,29
Entrate Titolo 5.01.01 - Alienazioni di partecipazioni	(+)	
Entrate per accensioni di prestiti (titolo 6)	(+)	
Entrate in conto capitale per Contributi agli investimenti direttamente destinati al rimborso dei prestiti da amministrazioni pubbliche ⁽²⁾	(-)	
Entrate in c/capitale destinate all'estinzione anticipata di prestiti ⁽³⁾	(-)	
Entrate di parte capitale destinate a spese correnti in base a specifiche disposizioni di legge o dei principi contabili	(-)	
Entrate per accensioni di prestiti destinate all'estinzione anticipata di prestiti	(-)	
Entrate Titolo 4.03 - Altri trasferimenti in conto capitale	(-)	
Spese in conto capitale	(-)	1.375.090,33
Fondo pluriennale vincolato in c/capitale (di spesa) ⁽⁴⁾	(-)	10.296,24
Spese Titolo 3.01.01 - Acquisizioni di partecipazioni e conferimenti di capitale	(-)	
Fondo pluriennale vincolato per Acquisizioni di partecipazioni e conferimenti di capitale (di spesa) ⁽⁴⁾	(-)	
Spese Titolo 2.04 - Altri trasferimenti in conto capitale	(+)	
Fondo pluriennale vincolato di spesa - titolo 2.04 Altri trasferimenti in conto capitale ⁽⁴⁾	(+)	
Disavanzo derivante da debito autorizzato e non contratto ripianato con accensione di prestiti ⁽⁹⁾	(-)	
Variazioni di attività finanziarie -saldo di competenza (se positivo) C/1 ⁽⁵⁾	(+)	
B1) Risultato di competenza in c/capitale		60.706,72
- Risorse accantonate in c/capitale stanziare nel bilancio dell'esercizio N ⁽¹⁴⁾	(-)	
Entrate Titolo 5.01.01 - Alienazioni di partecipazioni	(-)	
Spese Titolo 3.01.01 - Acquisizioni di partecipazioni e conferimenti di capitale	(+)	
Fondo pluriennale vincolato per Acquisizioni di partecipazioni e conferimenti di capitale (di spesa) ⁽⁴⁾	(+)	
C/1) Variazioni attività finanziaria - saldo di competenza		-
- Risorse accantonate - attività finanziarie stanziare nel bilancio dell'esercizio N	(-)	
- Risorse vincolate - attività finanziarie nel bilancio	(-)	
C/2) Variazioni attività finanziaria - equilibrio di bilancio		-
- Variazione accantonamenti - attività finanziarie effettuata in sede di rendiconto '(+)/(-)'	(-)	
C/3) Variazioni attività finanziaria - equilibrio complessivo		-
D/1) RISULTATO DI COMPETENZA (D/1 = A/1 + B/1)		124.750,22
D/2) EQUILIBRIO DI BILANCIO (D/2 = A/2 + B/2)		124.750,22
D/3) EQUILIBRIO COMPLESSIVO (D/3 = A/3 + B/3)		124.750,22
di cui Disavanzo da debito autorizzato e non contratto formatosi nell'esercizio ⁽¹⁰⁾		0,00

Saldo corrente ai fini della copertura degli investimenti pluriennali delle Autonomie speciali

A/1) Risultato di competenza di parte corrente		
Utilizzo risultato di amministrazione destinato al finanziamento di spese correnti e al rimborso di prestiti al netto del Fondo anticipazione di liquidità	(-)	
Entrate non ricorrenti che non hanno dato copertura a impegni	(-)	
- Risorse accantonate di parte corrente stanziare nel bilancio dell'esercizio N ⁽¹¹⁾	(-)	-
- Variazione accantonamenti di parte corrente effettuata in sede di rendiconto '(+)/(-)' ⁽¹²⁾	(-)	-
- Risorse vincolate di parte corrente nel bilancio ⁽¹³⁾	(-)	-
Equilibrio di parte corrente ai fini della copertura degli investimenti pluriennali		64.043,50

(1) Corrisponde alla prima voce del conto del bilancio spese. Escluso il disavanzo derivante dal debito autorizzato e non contratto

(2) Corrispondono alle entrate in conto capitale relative ai soli contributi agli investimenti destinati al rimborso prestiti corrispondenti alla voce del piano dei conti finanziario con codifica E.4.02.06.00.000.

(3) Il corrispettivo della cessione di beni immobili può essere destinato all'estinzione anticipata di prestiti - principio applicato della contabilità finanziaria 3.13.

(4) Indicare l'importo dello stanziamento definitivo

(5) Indicare l'importo della lettera C/1

(6) Nel rispetto delle priorità previste dall'ordinamento

(9) Corrisponde alla seconda voce del quadro generale riassuntivo

(10) Valorizzare solo se D) è negativo. Il disavanzo da debito autorizzato e non contratto non rileva ai fini dell'equilibrio di bilancio di cui all'articolo 1, comma 821 della legge n. 145/2018

(11) Inserire la quota corrente del totale della colonna c) dell'allegato a/1 "Elenco analitico delle risorse accantonate nel risultato di amministrazione". Le regioni a statuto ordinario considerano solo le entrate non sanitarie al netto dell'accantonamento al fondo anticipazioni di liquidità, già considerato ai fini della determinazione del saldo di parte corrente

(12) Inserire la quota corrente del totale della colonna d) dell'allegato a/1 "Elenco analitico delle risorse accantonate nel risultato di amministrazione" al netto dell'accantonamento al Fondo anticipazioni di liquidità, già considerato ai fini della determinazione. e regioni a statuto ordinario considerano solo le entrate non sanitarie dell'avanzo/disavanzo di competenza.



ISTITUTO AUTONOMO PER LE CASE POPOLARI
DELLA PROVINCIA DI CALTANISSETTA

CONTO DEL BILANCIO ESERCIZIO 2020

Conto economico 2020

Istituto Autonomo Case Popolari della Provincia di Caltanissetta

CONTO ECONOMICO

	Anno 2020		Anno 2019	
	Parziali	Totali	Parziali	Totali
A) VALORE DELLA PRODUZIONE				
1) Proventi e corrispettivi per la produzione delle prestazioni e/o servizi	3.071.615,58		2.630.684,84	
2) Variazione delle rimanenze dei prodotti in corso di lavorazione, semilavorati e finiti				
3) Variazione dei lavori in corso su ordinazione				
4) Incrementi di immobilizzazioni per lavori interni				
5) Altri ricavi e proventi, con separata indicazione dei contributi di competenza dell'esercizio	97.079,02		483.544,90	
Totale valore della produzione (A)		3.168.694,60		3.114.229,74
B) COSTI DELLA PRODUZIONE				
6) per materie prime, sussidiarie, consumo e merci	8.163,90		12.786,41	
7) per servizi	562.668,35		648.043,45	
8) per godimento beni di terzi	6.883,04		7.037,28	
9) per il personale:				
a) Salari e stipendi	1.649.483,79		2.035.968,71	
b) Oneri sociali	402.251,96		422.739,68	
c) Trattamento di fine rapporto	26.565,39		25.540,73	
d) Trattamento di quiescenza e simili	84.490,27		93.730,48	
e) Altri costi				
10) Ammortamenti e svalutazioni:				
a) Ammortamento delle immobiliz.immateriali	1.206,20		19.398,00	
b) Ammortamento delle immobiliz.materiali	1.841.677,30		1.941.792,81	
c) Altre svalutazioni delle immobilizzazioni				
d) Svalutazione dei crediti compresi nell'attivo circolante e delle disponibilità liquide				
11) Variazioni delle rimanenze di materie prime, sussidiarie, di consumo e merci				
12) Accantonamenti per rischi	636.464,00		680.967,00	
13) Accantonamenti ai fondi per oneri	0,00		0,00	
14) Oneri diversi di gestione	124.648,14		498.528,87	
Totale Costi (B)		5.344.502,34		6.386.533,42
Differenza tra valore e costi della produzione (A-B)		- 2.175.807,74		- 3.272.303,68
C) PROVENTI E ONERI FINANZIARI				
15) Proventi da partecipazioni				
16) Altri proventi finanziari:				
a) di crediti iscritti nelle immobilizzazioni				
b) di titoli iscritti nelle immobiliz.che non costituiscono partecipazioni	796.362,21		814.141,90	
c) di titoli iscritti nell'attivo circolante che non costituiscono partecipazioni				
d) proventi diversi dai precedenti	175,81		313,91	
17) Interessi e altri oneri finanziari	0,00		0,00	
17- bis) Utili e perdite su cambi				
Totale proventi ed oneri finanziari (15+16-17)		796.538,02		814.455,81

	Anno 2019		Anno 2018	
	Parziali	Totali	Parziali	Totali
18) Rivalutazioni:				
a) di partecipazioni				
b) di immobilizzazioni finanziarie				
c) di titoli nell'attivo circolante				
19) Svalutazioni:				
a) di partecipazioni				
b) di immobilizzazioni finanziarie				
c) di titoli nell'attivo circolante				
Totale rettifiche di valore				
E) PROVENTI E ONERI STRAORDINARI				
20) Proventi, con separata indicazione delle plusvalenze da alienazioni i cui ricavi non sono iscrivibili al N°5)	3.186,12		10.112,68	
21) Oneri straordinari, con separata indicazione delle minusvalenze da alienazioni i cui effetti contabili non sono iscrivibili al N°14)				
22) Sopravvenienze attive ed insussistenze del passivo derivanti dalla gestione dei residui	2.147.049,58		172.074,05	
23) Sopravvenienze passive ed insussistenze dell'attivo derivanti dalla gestione dei residui	-938.482,25		-93.816,60	
Totale delle partite straordinarie		1.211.753,45		88.370,13
Risultato prima delle imposte (A-B+C+D+E)		- 167.516,27		- 2.369.477,74
Imposte dell'esercizio				
Avanzo/Disavanzo/Pareggio Economico		- 167.516,27		- 2.369.477,74



ISTITUTO AUTONOMO PER LE CASE POPOLARI
DELLA PROVINCIA DI CALTANISSETTA

CONTO DEL BILANCIO ESERCIZIO 2020

Stato patrimoniale 2020

ISTITUTO AUTONOMO CASE POPOLARI PER LA PROVINCIA DI CALTANISSETTA
STATO PATRIMONIALE

ATTIVITA'	ANNO	ANNO	PASSIVITA'	ANNO	ANNO
	2020	2019		2020	2019
A) CREDITI VERSO LO STATO ED ALTRI ENTI PUBBLICI PER LA PARTECIPAZIONE AL PATRIMONIO INIZIALE			A) PATRIMONIO NETTO		
B) IMMOBILIZZAZIONI			I. Fondo di dotazione	54.933.553,36	49.554.933,48
I. Immobilizzazioni Immateriali			II. Riserve obbligatorie e derivanti da leggi		
1) Costi d'impianto e di ampliamento			III. Riserve di rivalutazione		
2) Costi di ricerca, di sviluppo e di pubblicità			IV. Contributi a fondo perduto		
3) Diritti di brevetto industriale e diritti di utilizzazione delle opere di ingegno	1.206,20	19.398,00	V. Contributi per ripiano disavanzi		
4) Concessioni, licenze, marchi e diritti simili			VI. Riserve statutarie		
5) Avviamento			VII. Altre riserve distintamente indicate		
6) Immobilizzazioni in corso e acconti			VIII. Avanzi (Disavanzi) economici portati a nuovo		
7) Manutenzioni straordinarie e migliorie su beni di terzi			IX. Avanzo (Disavanzo) economico d'esercizio	- 152.985,28	- 2.369.477,74
8) Altre			Totale Patrimonio netto (A)	54.780.568,08	47.185.455,74
TOTALE	1.206,20	19.398,00	B) CONTRIBUTI IN CONTO CAPITALE		
II. Immobilizzazioni materiali			1) per contributi a destinazione vincolata	76.604.607,49	79.020.046,15
1) Terreni e fabbricati	125.122.623,67	119.744.003,79	2) per contributi indistinti per la gestione		
2) Impianti e macchinari			3) per contributi di natura		
3) Attrezzature industriali e commerciali			Totale contributi in conto capitale (B)	76.604.607,49	79.020.046,15
4) Automezzi e motomezzi			C) FONDI PER RISCHI ED ONERI		
5) Immobilizzazioni in corso e acconti	1.066.066,78	1.068.284,86	1) per trattamento di quiescenza e obblighi simili		
6) Diritti reali di godimento					
7) Altri beni	5.117,35	5.742,04			
TOTALE	126.193.807,80	120.818.030,69			

<p>III. Immobilizzazioni finanziarie, con separata indicazione, per ciascuna voce dei crediti, degli importi esigibili entro l'esercizio successivo</p>			<p>2) per imposte</p>		
			<p>3) per altri rischi ed oneri futuri</p>		
<p>1) Partecipazioni in:</p>			<p>4) per ripristino investimenti</p>		
<p>a) imprese controllate</p>			<p>Totale Fondi rischi ed oneri futuri (C)</p>		
<p>b) imprese collegate</p>			<p>D) TRATTAMENTO DI FINE RAPPORTO DI LAVORO SUBORDINATO</p>	1.138.369,92	1.315.049,95
<p>c) imprese controllanti</p>			<p>E) RESIDUI PASSIVI (con separata indicazione, per ciascuna voce, degli importi esigibili oltre l'esercizio successivo)</p>		
<p>d) altre imprese</p>			<p>1) obbligazioni</p>		
<p>e) altri enti</p>			<p>2) verso le banche</p>		
<p>2) Crediti</p>			<p>3) verso altri finanziatori</p>		
<p>a) verso imprese controllate</p>			<p>4) acconti</p>		
<p>b) verso imprese collegate</p>			<p>5) debiti verso fornitori</p>	2.160.505,64	4.050.074,33
<p>c) verso lo Stato e altri soggetti pubblici</p>			<p>6) rappresentati da titoli di credito</p>		
<p>d) verso altri</p>			<p>7) verso imprese controllate, collegate, controllanti</p>		
<p>3) Altri titoli</p>	796.362,21	814.141,90	<p>8) debiti tributari</p>		
<p>4) Crediti finanziari diversi</p>			<p>9) debiti verso istituti di previdenza e sicurezza sociale</p>		
			<p>10) debiti verso iscritti, soci e terzi per prestazioni dovute</p>		
			<p>11) debiti verso lo Stato ed altri soggetti pubblici</p>		
			<p>12) debiti diversi</p>		
			<p>TOTALE</p>	2.160.505,64	4.050.074,33
<p>TOTALE</p>	796.362,21	814.141,90			
<p>Totale immobilizzazioni (B)</p>	126.991.376,21	121.651.570,59			
			<p>Totale debiti (E)</p>	2.160.505,64	4.050.074,33

C) ATTIVO CIRCOLANTE			F) RATEI E RISCONTI		
I. Rimanenze					
1) materie prime, sussidiarie e di consumo			1) Ratei passivi	6.338,96	8.006,47
2) prodotti in corso di lavorazione e semilavorati			2) Risconti passivi		
3) lavori in corso			3) Aggio su prestiti		
4) prodotti finiti e merci			4) Riserve tecniche		
5) acconti					
TOTALE			Totale ratei e risconti (F)	6.338,96	8.006,47
II. Residui attivi, con separata indicazione, per ciascuna voce, degli importi esigibili oltre l'esercizio successivo					
1) Crediti verso utenti, clienti ecc.	3.677.566,29	5.052.593,14			
2) Crediti verso iscritti, soci e terzi					
3) Crediti verso imprese controllate e collegate					
4) Crediti verso lo Stato ed altri soggetti pubblici	530.892,15	1.545.194,11			
4-bis) Crediti tributari					
4-ter) Imposte anticipate					
5) Crediti verso altri					
TOTALE	4.208.458,44	6.597.787,25			
III. Attività finanziarie che non costituiscono immobilizzazioni					
1) Partecipazioni in imprese controllate					
2) Partecipazioni in imprese collegate					
3) Altre partecipazioni					



ISTITUTO AUTONOMO PER LE CASE POPOLARI
DELLA PROVINCIA DI CALTANISSETTA

CONTO DEL BILANCIO ESERCIZIO 2020

Quadro dimostrativo risultato amministrazione

ISTITUTO AUTONOMO PER LE CASE POPOLARI

CONTO DEL BILANCIO ESERCIZIO 2020

PROSPETTO DIMOSTRATIVO DEL RISULTATO DI AMMINISTRAZIONE

		Gestione		
		Residui	Competenza	Totale
Fondo cassa al 1° Gennaio				1.997.279,16
Riscossioni	(+)	1.337.682,92	3.966.418,59	5.304.101,51
Pagamenti	(-)	571.030,85	4.201.598,63	4.772.629,48
Saldo di cassa al 31 Dicembre	(=)			2.528.751,19
Pagamenti per azioni esecutive non regolarizzate al 31 Dicembre	(-)			0,00
Fondo di cassa al 31 Dicembre	(=)			2.528.751,19
Residui attivi	(+)	3.021.728,42	1.468.161,82	4.489.890,24
<i>di cui derivanti da accertamenti di tributi effettuati sulla base della stima del dipartimento delle finanze</i>				0,00
Residui passivi	(-)	1.331.993,90	828.511,74	2.160.505,64
Fondo Pluriennale Vincolato per Spese Correnti (1)	(-)			467.048,08
Fondo Pluriennale Vincolato per Spese in Conto Capitale (1)	(-)			10.296,24
Risultato di Amministrazione al 31 Dicembre 2020 (A) (2)	(=)			4.380.791,47

Composizione del risultato di amministrazione al 31 dicembre 2020	
Parte accantonata (3)	
- Fondo crediti di dubbia esigibilità al 31.12.2020 (4)	2.835.579,60
- Accantonamento residui perenti al 31.12.2020 (solo per le regioni) (5)	0,00
- Fondo anticipazioni liquidità	0,00
- Fondo perdite società partecipate	0,00
- Fondo contenzioso	0,00
- Altri accantonamenti	35.000,00
Totale parte accantonata (B)	2.870.579,60
Parte vincolata	
- Vincoli derivanti da leggi e dai principi contabili	0,00
- Vincoli derivanti da trasferimenti	0,00
- Vincoli derivanti dalla contrazione di mutui	0,00
- Vincoli formalmente attribuiti dall'ente	0,00
- Altri vincoli	0,00
Totale parte vincolata (C)	0,00
Parte destinata agli investimenti	
Totale parte destinata agli investimenti (D)	55.938,21
Totale parte disponibile (E=A-B-C-D)	1.454.273,66
F) di cui Disavanzo da debito autorizzato e non contratto (6)	0,00
Se E è negativo, tale importo è iscritto tra le spese del bilancio di previsione come disavanzo da ripianare (6)	

- 1) Indicare l'importo del fondo pluriennale vincolato risultante dal conto del bilancio (in spesa).
- 2) Se negativo, le regioni indicano in nota la quota del disavanzo corrispondente al debito autorizzato e non contratto, distintamente da quella derivante dalla gestione ordinaria.
- 3) Non comprende il fondo pluriennale vincolato.
- 4) Indicare l'importo del Fondo crediti di dubbia esigibilità risultante dall'allegato 8 c)
- 5) Solo per le regioni indicare l'importo dell'accantonamento per residui perenti al 31 dicembre 2020.
- 6) Solo per le Regioni e le Province autonome. In caso di risultato negativo, le regioni iscrivono nel passivo del bilancio distintamente il disavanzo di amministrazione da ripianare (lettera E al netto della lettera F) e il disavanzo derivante da debito autorizzato e non contratto (lettera F).

ELENCO ANALITICO DELLE RISORSE ACCANTONATE NEL RISULTATO DI AMMINISTRAZIONE (*)

Capitolo di Spesa		Risorse accantonate al 1/1/2020(5)	Risorse accantonate applicate al bilancio dell'esercizio 2020	Risorse accantonate stanziata nella spesa del bilancio dell'esercizio 2020	Variazione accantonamenti effettuata in sede di rendiconto (con segno +/- (2))	Risorse accantonate nel risultato di amministrazione al 31/12/2020
		(a)	(b)	(c)	(d)	(e)=(a)+(b)+(c)+(d)
Fondo anticipazioni liquidità						
Totale Fondo anticipazioni liquidità		0,00	0,00	0,00	0,00	0,00
Fondo perdite società partecipate						
Totale Fondo perdite società partecipate		0,00	0,00	0,00	0,00	0,00
Fondo contenzioso						
Totale Fondo contenzioso		0,00	0,00	0,00	0,00	0,00
Fondo crediti dubbia esigibilità (3)						
15101	1 Fondo crediti di dubbia esigibilità	2.430.417,85	-636.464,00	636.464,00	405.161,75	2.835.579,60
Totale Fondo crediti dubbia esigibilità (3)		2.430.417,85	-636.464,00	636.464,00	405.161,75	2.835.579,60
Altri accantonamenti (4)						
25700	1 Fondo passività potenziali	0,00	0,00	0,00	35.000,00	35.000,00
33600	1 FONDO ACCANTONAMENTO RESIDUI PERENTI	0,00	0,00	54.000,00	-54.000,00	0,00
Totale Altri accantonamenti (4)		0,00	0,00	54.000,00	-19.000,00	35.000,00
Totale		2.430.417,85	-636.464,00	690.464,00	386.161,75	2.870.579,60

(*) Le modalità di compilazione delle singole voci del prospetto sono descritte nel paragrafo 13.7.1 del principio applicato della programmazione

(1) Indicare, con il segno (-), l'utilizzo dei fondi accantonati attraverso l'applicazione in bilancio della corrispondente quota del risultato di amministrazione.

(2) Indicare con il segno (+) i maggiori accantonamenti nel risultato di amministrazione effettuati in sede di predisposizione del rendiconto e con il segno (-) le riduzioni degli accantonamenti effettuati in sede di predisposizione del rendiconto.

(3) Con riferimento ai capitoli di bilancio riguardanti il FCDE, devono essere preliminarmente valorizzate le colonne (a) e (e) nelle quali devono essere indicate rispettivamente le quote accantonate nel risultato di amministrazione degli esercizi (N-1) e (N) determinate nel rispetto dei principi contabili. Successivamente sono valorizzati gli importi di cui alla lettera (b), che corrispondono alla quota del risultato di amministrazione applicata al bilancio N per le rispettive quote del FCDE. Se l'importo della colonna (e) è minore della somma algebrica delle colonne (a)+(b), la differenza è iscritta con il segno (-) nella colonna (d). Se l'importo della colonna (e) è maggiore della somma algebrica delle colonne (a)+(b), la differenza è iscritta con il segno (+) nella colonna (c) entro il limite dell'importo stanziato in bilancio per il FCDE (previsione definitiva). Se lo stanziamento di bilancio non è capiente, la differenza è iscritta nella colonna (d) con il segno (+).

(4) I fondi di riserva e i fondi speciali non confluiscono nella quota accantonata del risultato di amministrazione.

(5) In caso di revisione della composizione del risultato di amministrazione all'inizio dell'esercizio (vincolati, accantonati e destinati agli investimenti) i dati della colonna 1 possono non corrispondere con i dati dell'ultima colonna del prospetto a/1 del rendiconto dell'esercizio precedente

ELENCO ANALITICO DELLE RISORSE VINCOLATE NEL RISULTATO DI AMMINISTRAZIONE (*)

Capitolo di Entrata e Capitolo di Spesa correlato	Risorse vincolate nel risultato di amministrazione al 1/1/2020(1)	Risorse vincolate applicate al bilancio dell'esercizio 2020	Entrate vincolate accertate nell'esercizio 2020	Impegni esercizio 2020 finanziati da entrate vincolate accertate nell'esercizio o da quote vincolate del risultato di amministrazione	Fondo pluriennale vincolato al 31/12/2020 finanziato da entrate vincolate accertate nell'esercizio o da quote vincolate del risultato di amministrazione	Cancellazione di residui attivi vincolati(2) o eliminazione del vincolo su quote del risultato di amministrazione (+) e cancellazione di residui passivi finanziati da risorse vincolate (-) (gestione dei residui)	Cancellazione nell'esercizio 2020 di impegni finanziati dal fondo pluriennale vincolato dopo l'approvazione del rendiconto dell'esercizio 2019 non reimpegnati nell'esercizio 2020	Risorse vincolate nel bilancio al 31/12/2020	Risorse vincolate nel risultato di amministrazione al 31/12/2020
	(a)	(b)	(c)	(d)	(e)	(f)	(g)	(h)=(b)+(c)-(d)-(e)+(g)	(i)=(a)+(c)-(d)-(e)-(f)+(g)
Vincoli derivanti dalla legge									
Totale Vincoli derivanti dalla legge (I/1)	0,00	0,00	0,00	0,00	0,00	0,00	0,00	0,00	0,00
Vincoli derivanti da Trasferimenti									
4080 1 FINANZAMENTI EDILIZIA AGEVOLATA FONDI EX GESCAL REGIONE SICILIANA - CAP. 17401/S	0,00	0,00	565.925,34	565.925,34	0,00	0,00	0,00	0,00	0,00
17401 1 INTERVENTI OPERE URB. FONDI EX GESCAL REGIONE SICILIANA CAP. 25101/E									
4080 2 Finanziamenti regionali in c/cap. per interv. di risanamento e ristrutturazione (Cap. 18001/U)	0,00	0,00	374.159,85	374.159,85	0,00	0,00	0,00	0,00	0,00
18001 1 Recupero del patrimonio edilizio di proprietà IACP (Cap. 408 0-2/E)									
Totale Vincoli derivanti da Trasferimenti (I/2)	0,00	0,00	940.085,19	940.085,19	0,00	0,00	0,00	0,00	0,00
Vincoli derivanti da finanziamenti									
Totale Vincoli derivanti da finanziamenti (I/3)	0,00	0,00	0,00	0,00	0,00	0,00	0,00	0,00	0,00
Vincoli formalmente attribuiti dall'ente									
Totale Vincoli formalmente attribuiti dall'ente (I/4)	0,00	0,00	0,00	0,00	0,00	0,00	0,00	0,00	0,00
Altri vincoli									

ELENCO ANALITICO DELLE RISORSE VINCOLATE NEL RISULTATO DI AMMINISTRAZIONE (*)

Totale Altri vincoli (l/5)	0,00	0,00	0,00	0,00	0,00	0,00	0,00	0,00	0,00
Totale risorse vincolate (l= /1+ /2+ /3+ /4+ /5)	0,00	940.085,19	940.085,19	0,00	0,00	0,00	0,00	0,00	0,00

Totale quote accantonate riguardanti le risorse vincolate da legge (m/1)	0,00	0,00	0,00	0,00	0,00
Totale quote accantonate riguardanti le risorse vincolate da trasferimenti (m/2)	0,00	0,00	0,00	0,00	0,00
Totale quote accantonate riguardanti le risorse vincolate da finanziamenti (m/3)	0,00	0,00	0,00	0,00	0,00
Totale quote accantonate riguardanti le risorse vincolate dall'ente (m/4)	0,00	0,00	0,00	0,00	0,00
Totale quote accantonate riguardanti le risorse vincolate da altro (m/5)	0,00	0,00	0,00	0,00	0,00
Totale quote accantonate riguardanti le risorse vincolate (m=m/1+m/2+m/3+m/4+m/5)	0,00	0,00	0,00	0,00	0,00
Totale risorse vincolate da legge al netto di quelle che sono state oggetto di accantonamenti (n/1= /1-m/1)	0,00	0,00	0,00	0,00	0,00
Totale risorse vincolate da trasferimenti al netto di quelle che sono state oggetto di accantonamenti (n/2= /2-m/2)	0,00	0,00	0,00	0,00	0,00
Totale risorse vincolate da finanziamenti al netto di quelle che sono state oggetto di accantonamenti (n/3= /3-m/3)	0,00	0,00	0,00	0,00	0,00
Totale risorse vincolate da altro al netto di quelle che sono state oggetto di accantonamenti (n/4= /4-m/4)	0,00	0,00	0,00	0,00	0,00
Totale risorse vincolate da altro al netto di quelle che sono state oggetto di accantonamenti (n/5= /5-m/5)	0,00	0,00	0,00	0,00	0,00
Totale risorse vincolate al netto di quelle che sono state oggetto di accantonamenti (n=l-m)	0,00	0,00	0,00	0,00	0,00

(*) Le modalità di compilazione delle singole voci del prospetto sono descritte nel paragrafo 13.7.2 del principio applicato della programmazione

(1) In caso di revisione della composizione del risultato di amministrazione all'inizio dell'esercizio (vincolati, accantonati e destinati agli investimenti) i dati della colonna 1 possono non corrispondere con i dati dell'ultima colonna del prospetto a/2 del rendiconto dell'esercizio precedente.

(2) Esclusa la cancellazione di residui attivi non compresi nella quota vincolata del risultato di amministrazione dell'esercizio precedente (ad es. i residui attivi vincolati che hanno finanziato impegni).

ISTITUTO AUTONOMO PER LE CASE POPOLARI

Allegato a/3) Risultato di amministrazione - quote destinate

ELENCO ANALITICO DELLE RISORSE DESTINATE AGLI INVESTIMENTI NEL RISULTATO DI AMMINISTRAZIONE (*)

Capitolo di Entrata e Capitolo di Spesa		Risorse destinate agli investimenti al 1/1/2020(1)	Entrate destinate agli investimenti accertate	Impegni esercizio 2020 finanziati da entrate destinate nell'esercizio o da quote destinate del risultato di amministrazione(2)	Fondo pluriennale vincolato al 31/12/2020 finanziato da entrate accertate nell'esercizio o da quote destinate del risultato di amministrazione	Cancellazione di residui attivi costituiti da risorse destinate agli investimenti(3) o eliminazione della destinazione su quote del risultato di amministrazione (+) e cancellazione di residui passivi finanziati da risorse destinate agli investimenti (-) (gestione dei residui)	Risorse destinate agli investimenti al 31/12/2020
		(a)	(b)	(c)	(d)	(e)	(f)=(a)+(b)-(c)-(d)-(e)
4010	1 ALIENAZIONE ALLOGGI L. 560/93 CAP. 26100/S	0,00	204.494,20	204.494,20	0,00	0,00	0,00
26100	1 VERSAMENTI ALLA TESORERIA STATALE CONT. SPEC. N. 1947 VENDITA ALLOGGI L. 560/93 - CAP. 15400/E						
4090	1 Utilizzo Fondi L. 560/93 dalla Tesoreria Statale Cap. U/20900	0,00	334.811,13	334.811,13	0,00	0,00	0,00
20900	1 UTILIZZO SOMME CESSIONE ALLOGGI L. N. 560/93 CAP. 21100/E (4090)						
4020	1 ALIENAZIONE IMMOBILI DI PROPRIETA' IACP- DIRITTO PRELAZIONE RECUPERO MANUTENZIONE STRAORDINARIA	0,00	49.555,81	219,60	0,00	0,00	49.336,21
21000	1 FONDO MANUTENZIONE STRAORDINARIA ALLOGGI						
4030	1 ALIENAZIONE LOCALI ADIBITI AD USO DIVERSO DA ABITAZIONE	0,00	6.602,00	0,00	0,00	0,00	6.602,00
21000	1 FONDO MANUTENZIONE STRAORDINARIA ALLOGGI						
Totale		0,00	595.463,14	539.524,93	0,00	0,00	55.938,21

Totale quote accantonate nel risultato di amministrazione riguardanti le risorse destinate agli investimenti (g)

0,00

Totale risorse destinate nel risultato di amministrazione al netto di quelle che sono state oggetto di accantonamenti (h = Totale f - g)

55.938,21

(*) Le modalità di compilazione delle singole voci del prospetto sono descritte nel paragrafo 13.7.3 del principio applicato della programmazione

(1) In caso di revisione della composizione del risultato di amministrazione all'inizio dell'esercizio (vincolati, accantonati e destinati agli investimenti) i dati della colonna f possono non corrispondere con i dati dell'ultima colonna del prospetto a/3 del rendiconto dell'esercizio precedente

(2) Comprende le eventuali cancellazioni di impegni imputati all'esercizio N, finanziati dal fondo pluriennale vincolato costituito da risorse destinate agli investimenti, non reimpegnate nell'esercizio N, se la cancellazione è effettuata dopo l'approvazione del rendiconto dell'esercizio N-1

(3) Esclusa la cancellazione di residui attivi non compresi nella quota del risultato di amministrazione dell'esercizio precedente destinata agli investimenti (ad es. i residui attivi destinati agli investimenti che hanno finanziato impegni)



ISTITUTO AUTONOMO PER LE CASE POPOLARI
DELLA PROVINCIA DI CALTANISSETTA

CONTO DEL BILANCIO ESERCIZIO 2020

Composizione FPV per missioni e programmi

ISTITUTO AUTONOMO PER LE CASE POPOLARI
COMPOSIZIONE PER MISSIONI E PROGRAMMI DEL FONDO PLURIENNALE VINCOLATO
DELL'ESERCIZIO 2020 DI RIFERIMENTO DEL BILANCIO

MISSIONI E PROGRAMMI	Fondo pluriennale vincolato al 31 dicembre dell'esercizio 2019	Spese impegnate negli esercizi precedenti e imputate all'esercizio 2020 e coperte dal fondo pluriennale vincolato	Riaccertamento degli impegni di cui alla lettera b) effettuato nel corso dell'esercizio 2020 (cd. economie di impegno)	Riaccertamento degli impegni di cui alla lettera b) effettuato nel corso dell'esercizio 2020 (cd. economie di impegno)	Quota del fondo pluriennale vincolato al 31 dicembre dell'esercizio 2019, rinviata all'esercizio 2021 e successivi	Spese impegnate nell'esercizio 2020 con imputazione all'esercizio 2021 e coperte dal fondo pluriennale vincolato	Spese impegnate nell'esercizio 2020 con imputazione all'esercizio 2022 e coperte dal fondo pluriennale vincolato	Spese impegnate nell'esercizio 2020 con imputazione a esercizi successivi a quelli considerati nel bilancio pluriennale e coperte dal fondo pluriennale vincolato	Fondo pluriennale vincolato al 31 dicembre dell'esercizio 2020
	(a)	(b)	(x)	(y)	(c)=(a)-(b)-(x)-(y)	(d)	(e)	(f)	(g)=(c)+(d)+(e)+(f)
01 Missione 1 - Servizi istituzionali, generali e di gestione									
01 Organi istituzionali	0,00	0,00	0,00	0,00	0,00	0,00	0,00	0,00	0,00
02 Segreteria generale	0,00	0,00	0,00	0,00	0,00	0,00	0,00	0,00	0,00
03 Gestione economica, finanziaria, programmazione e provveditorato	0,00	0,00	0,00	0,00	0,00	0,00	0,00	0,00	0,00
04 Gestione delle entrate tributarie e servizi fiscali	0,00	0,00	0,00	0,00	0,00	0,00	0,00	0,00	0,00
05 Gestione dei beni demaniali e patrimoniali	0,00	0,00	0,00	0,00	0,00	0,00	0,00	0,00	0,00
06 Ufficio tecnico	0,00	0,00	0,00	0,00	0,00	0,00	0,00	0,00	0,00
07 Elezioni e consultazioni popolari - Anagrafe e stato civile	0,00	0,00	0,00	0,00	0,00	0,00	0,00	0,00	0,00
08 Statistica e sistemi informativi	0,00	0,00	0,00	0,00	0,00	0,00	0,00	0,00	0,00
09 Assistenza tecnico-amministrativa agli enti locali	0,00	0,00	0,00	0,00	0,00	0,00	0,00	0,00	0,00
10 Risorse umane	148.759,26	113.452,40	35.306,86	0,00	0,00	189.594,01	0,00	0,00	189.594,01
11 Altri servizi generali	0,00	0,00	0,00	0,00	0,00	0,00	0,00	0,00	0,00
Totale Missione 1 Servizi istituzionali, generali e di gestione	148.759,26	113.452,40	35.306,86	0,00	0,00	189.594,01	0,00	0,00	189.594,01
02 Missione 2 - Giustizia									
01 Uffici giudiziari	0,00	0,00	0,00	0,00	0,00	0,00	0,00	0,00	0,00
02 Casa circondariale e altri servizi	0,00	0,00	0,00	0,00	0,00	0,00	0,00	0,00	0,00
Totale Missione 2 Giustizia	0,00	0,00	0,00	0,00	0,00	0,00	0,00	0,00	0,00
03 Missione 3 - Ordine pubblico e sicurezza									

ISTITUTO AUTONOMO PER LE CASE POPOLARI
COMPOSIZIONE PER MISSIONI E PROGRAMMI DEL FONDO PLURIENNALE VINCOLATO
DELL'ESERCIZIO 2020 DI RIFERIMENTO DEL BILANCIO

MISSIONI E PROGRAMMI	Fondo pluriennale vincolato al 31 dicembre dell'esercizio 2019	Spese impegnate negli esercizi precedenti e imputate all'esercizio 2020 e coperte dal fondo pluriennale vincolato	Riaccertamento degli impegni di cui alla lettera b) effettuato nel corso dell'esercizio 2020 (cd. economie di impegno)	Riaccertamento degli impegni di cui alla lettera b) effettuato nel corso dell'esercizio 2020 (cd. economie di impegno)	Quota del fondo pluriennale vincolato al 31 dicembre dell'esercizio 2019, rinvii all'esercizio 2021 e successivi	Spese impegnate nell'esercizio 2020 con imputazione all'esercizio 2021 e coperte dal fondo pluriennale vincolato	Spese impegnate nell'esercizio 2020 con imputazione all'esercizio 2022 e coperte dal fondo pluriennale vincolato	Spese impegnate nell'esercizio 2020 con imputazione a esercizi successivi a quelli considerati nel bilancio pluriennale e coperte dal fondo pluriennale vincolato	Fondo pluriennale vincolato al 31 dicembre dell'esercizio 2020
	(a)	(b)	(x)	(y)	(c)=(a)-(b)-(x)-(y)	(d)	(e)	(f)	(g)=(c)+(d)+(e)+(f)
01 Polizia locale e amministrativa	0,00	0,00	0,00	0,00	0,00	0,00	0,00	0,00	0,00
02 Sistema integrato di sicurezza urbana	0,00	0,00	0,00	0,00	0,00	0,00	0,00	0,00	0,00
Totale Missione 3 Ordine pubblico e sicurezza	0,00	0,00	0,00	0,00	0,00	0,00	0,00	0,00	0,00
04 Missione 4 - Istruzione e diritto allo studio									
01 Istruzione prescolastica	0,00	0,00	0,00	0,00	0,00	0,00	0,00	0,00	0,00
02 Altri ordini di istruzione non universitaria	0,00	0,00	0,00	0,00	0,00	0,00	0,00	0,00	0,00
04 Istruzione universitaria	0,00	0,00	0,00	0,00	0,00	0,00	0,00	0,00	0,00
05 Istruzione tecnica superiore	0,00	0,00	0,00	0,00	0,00	0,00	0,00	0,00	0,00
06 Servizi ausiliari all'istruzione	0,00	0,00	0,00	0,00	0,00	0,00	0,00	0,00	0,00
07 Diritto allo studio	0,00	0,00	0,00	0,00	0,00	0,00	0,00	0,00	0,00
Totale Missione 4 Istruzione e diritto allo studio	0,00	0,00	0,00	0,00	0,00	0,00	0,00	0,00	0,00
05 Missione 5 - Tutela e valorizzazione dei beni e delle attività culturali									
01 Valorizzazione dei beni di interesse storico	0,00	0,00	0,00	0,00	0,00	0,00	0,00	0,00	0,00
02 Attività culturali e interventi diversi nel settore culturale	0,00	0,00	0,00	0,00	0,00	0,00	0,00	0,00	0,00
Totale Missione 5 Tutela e valorizzazione dei beni e delle attività culturali	0,00	0,00	0,00	0,00	0,00	0,00	0,00	0,00	0,00
06 Missione 6 - Politiche giovanili, sport e tempo libero									
01 Sport e tempo libero	0,00	0,00	0,00	0,00	0,00	0,00	0,00	0,00	0,00
02 Giovani	0,00	0,00	0,00	0,00	0,00	0,00	0,00	0,00	0,00

ISTITUTO AUTONOMO PER LE CASE POPOLARI
COMPOSIZIONE PER MISSIONI E PROGRAMMI DEL FONDO PLURIENNALE VINCOLATO
DELL'ESERCIZIO 2020 DI RIFERIMENTO DEL BILANCIO

MISSIONI E PROGRAMMI	Fondo pluriennale vincolato al 31 dicembre dell'esercizio 2019	Spese impegnate negli esercizi precedenti e imputate all'esercizio 2020 e coperte dal fondo pluriennale vincolato	Riaccertamento degli impegni di cui alla lettera b) effettuato nel corso dell'esercizio 2020 (cd. economie di impegno)	Riaccertamento degli impegni di cui alla lettera b) effettuato nel corso dell'esercizio 2020 (cd. economie di impegno)	Riaccertamento degli impegni di cui alla lettera b) effettuato nel corso dell'esercizio 2020 (cd. economie di impegno) su impegni pluriennali finanziati dal FPV e imputati a esercizi succ. al 2020	Quota del fondo pluriennale vincolato al 31 dicembre dell'esercizio 2019, rinviata all'esercizio 2021 e successivi	Spese impegnate nell'esercizio 2020 con imputazione all'esercizio 2021 e coperte dal fondo pluriennale vincolato	Spese impegnate nell'esercizio 2020 con imputazione all'esercizio 2022 e coperte dal fondo pluriennale vincolato	Spese impegnate nell'esercizio 2020 con imputazione a esercizi successivi a quelli considerati nel bilancio pluriennale e coperte dal fondo pluriennale vincolato	Fondo pluriennale vincolato al 31 dicembre dell'esercizio 2020
	(a)	(b)	(x)	(y)	(c)=(a)-(b)-(x)-(y)	(d)	(e)	(f)	(g)=(c)+(d)+(e)+(f)	
Totale Missione 6 Politiche giovanili, sport e tempo libero	0,00	0,00	0,00	0,00	0,00	0,00	0,00	0,00	0,00	0,00
07 Missione 7 - Turismo										
01 Sviluppo e valorizzazione del turismo	0,00	0,00	0,00	0,00	0,00	0,00	0,00	0,00	0,00	0,00
Totale Missione 7 Turismo	0,00	0,00	0,00	0,00	0,00	0,00	0,00	0,00	0,00	0,00
08 Missione 8 - Assetto del territorio ed edilizia abitativa										
01 Urbanistica e assetto del territorio	0,00	0,00	0,00	0,00	0,00	0,00	0,00	0,00	0,00	0,00
02 Edilizia residenziale pubblica e locale e piani di edilizia economico-popolare	48.865,24	25.942,12	19.743,87	0,00	3.179,25	284.571,06	0,00	0,00	0,00	287.750,31
Totale Missione 8 Assetto del territorio ed edilizia abitativa	48.865,24	25.942,12	19.743,87	0,00	3.179,25	284.571,06	0,00	0,00	0,00	287.750,31
09 Missione 9 - Sviluppo sostenibile e tutela del territorio e dell'ambiente										
01 Difesa del suolo	0,00	0,00	0,00	0,00	0,00	0,00	0,00	0,00	0,00	0,00
02 Tutela, valorizzazione e recupero ambientale	0,00	0,00	0,00	0,00	0,00	0,00	0,00	0,00	0,00	0,00
03 Rifiuti	0,00	0,00	0,00	0,00	0,00	0,00	0,00	0,00	0,00	0,00
04 Servizio idrico integrato	0,00	0,00	0,00	0,00	0,00	0,00	0,00	0,00	0,00	0,00
05 Aree protette, parchi naturali, protezione naturalistica e forestazione	0,00	0,00	0,00	0,00	0,00	0,00	0,00	0,00	0,00	0,00
06 Tutela e valorizzazione delle risorse idriche	0,00	0,00	0,00	0,00	0,00	0,00	0,00	0,00	0,00	0,00
07 Sviluppo sostenibile territorio montano piccoli Comuni	0,00	0,00	0,00	0,00	0,00	0,00	0,00	0,00	0,00	0,00

ISTITUTO AUTONOMO PER LE CASE POPOLARI
COMPOSIZIONE PER MISSIONI E PROGRAMMI DEL FONDO PLURIENNALE VINCOLATO
DELL'ESERCIZIO 2020 DI RIFERIMENTO DEL BILANCIO

MISSIONI E PROGRAMMI	Fondo pluriennale vincolato al 31 dicembre dell'esercizio 2019	Spese impegnate negli esercizi precedenti e imputate all'esercizio 2020 e coperte dal fondo pluriennale vincolato	Riaccertamento degli impegni di cui alla lettera b) effettuato nel corso dell'esercizio 2020 (cd. economie di impegno)	Riaccertamento degli impegni di cui alla lettera b) effettuato nel corso dell'esercizio 2020 (cd. economie di impegno)	Quota del fondo pluriennale vincolato al 31 dicembre dell'esercizio 2019, rinvia all'esercizio 2021 e successivi	Spese impegnate nell'esercizio 2020 con imputazione all'esercizio 2021 e coperte dal fondo pluriennale vincolato	Spese impegnate nell'esercizio 2020 con imputazione all'esercizio 2022 e coperte dal fondo pluriennale vincolato	Spese impegnate nell'esercizio 2020 con imputazione a esercizi successivi a quelli considerati nel bilancio pluriennale e coperte dal fondo pluriennale vincolato	Fondo pluriennale vincolato al 31 dicembre dell'esercizio 2020
	(a)	(b)	(x)	(y)	(c)=(a)-(b)-(x)-(y)	(d)	(e)	(f)	(g)=(c)+(d)+(e)+(f)
08 Qualità dell'aria e riduzione dell'inquinamento	0,00	0,00	0,00	0,00	0,00	0,00	0,00	0,00	0,00
Totale Missione 9 Sviluppo sostenibile e tutela del territorio e dell'ambiente	0,00	0,00	0,00	0,00	0,00	0,00	0,00	0,00	0,00
10 Missione 10 - Trasporti e diritto alla mobilità									
01 Trasporto ferroviario	0,00	0,00	0,00	0,00	0,00	0,00	0,00	0,00	0,00
02 Trasporto pubblico locale	0,00	0,00	0,00	0,00	0,00	0,00	0,00	0,00	0,00
03 Trasporto per vie d'acqua	0,00	0,00	0,00	0,00	0,00	0,00	0,00	0,00	0,00
04 Altre modalità di trasporto	0,00	0,00	0,00	0,00	0,00	0,00	0,00	0,00	0,00
05 Viabilità e infrastrutture stradali	0,00	0,00	0,00	0,00	0,00	0,00	0,00	0,00	0,00
Totale Missione 10 Trasporti e diritto alla mobilità	0,00	0,00	0,00	0,00	0,00	0,00	0,00	0,00	0,00
11 Missione 11 - Soccorso civile									
01 Sistema di protezione civile	0,00	0,00	0,00	0,00	0,00	0,00	0,00	0,00	0,00
02 Interventi a seguito di calamità naturali	0,00	0,00	0,00	0,00	0,00	0,00	0,00	0,00	0,00
Totale Missione 11 Soccorso civile	0,00	0,00	0,00	0,00	0,00	0,00	0,00	0,00	0,00
12 Missione 12 - Diritti sociali, politiche sociali e famiglia									
01 Interventi per l'infanzia e i minori e per asili nido	0,00	0,00	0,00	0,00	0,00	0,00	0,00	0,00	0,00
02 Interventi per la disabilità	0,00	0,00	0,00	0,00	0,00	0,00	0,00	0,00	0,00
03 Interventi per gli anziani	0,00	0,00	0,00	0,00	0,00	0,00	0,00	0,00	0,00
04 Interventi per soggetti a rischio di esclusione sociale	0,00	0,00	0,00	0,00	0,00	0,00	0,00	0,00	0,00

ISTITUTO AUTONOMO PER LE CASE POPOLARI
COMPOSIZIONE PER MISSIONI E PROGRAMMI DEL FONDO PLURIENNALE VINCOLATO
DELL'ESERCIZIO 2020 DI RIFERIMENTO DEL BILANCIO

MISSIONI E PROGRAMMI	Fondo pluriennale vincolato al 31 dicembre dell'esercizio 2019	Spese impegnate negli esercizi precedenti e imputate all'esercizio 2020 e coperte dal fondo pluriennale vincolato	Riaccertamento degli impegni di cui alla lettera b) effettuato nel corso dell'esercizio 2020 (cd. economie di impegno)	Riaccertamento degli impegni di cui alla lettera b) effettuato nel corso dell'esercizio 2020 (cd. economie di impegno)	Riaccertamento degli impegni di cui alla lettera b) effettuato nel corso dell'esercizio 2020 (cd. economie di impegno) su impegni pluriennali finanziati dal FPV e imputati a esercizi succ. al 2020	Quota del fondo pluriennale vincolato al 31 dicembre dell'esercizio 2019, rinviata all'esercizio 2021 e successivi	Spese impegnate nell'esercizio 2020 con imputazione all'esercizio 2021 e coperte dal fondo pluriennale vincolato	Spese impegnate nell'esercizio 2020 con imputazione all'esercizio 2022 e coperte dal fondo pluriennale vincolato	Spese impegnate nell'esercizio 2020 con imputazione a esercizi successivi a quelli considerati nel bilancio pluriennale e coperte dal fondo pluriennale vincolato	Fondo pluriennale vincolato al 31 dicembre dell'esercizio 2020
	(a)	(b)	(x)	(y)	(c)=(a)-(b)-(x)-(y)	(d)	(e)	(f)	(g)=(c)+(d)+(e)+(f)	
05 Interventi per le famiglie	0,00	0,00	0,00	0,00	0,00	0,00	0,00	0,00	0,00	0,00
06 Interventi per il diritto alla casa	0,00	0,00	0,00	0,00	0,00	0,00	0,00	0,00	0,00	0,00
07 Programmazione e governo della rete dei servizi sociosanitari e sociali	0,00	0,00	0,00	0,00	0,00	0,00	0,00	0,00	0,00	0,00
08 Cooperazione e associazionismo	0,00	0,00	0,00	0,00	0,00	0,00	0,00	0,00	0,00	0,00
09 Servizio necroscopico e cimiteriale	0,00	0,00	0,00	0,00	0,00	0,00	0,00	0,00	0,00	0,00
Totale Missione 12 Diritti sociali, politiche sociali e famiglia	0,00	0,00	0,00	0,00	0,00	0,00	0,00	0,00	0,00	0,00
13 Missione 13 - Tutela della salute										
01 Servizio sanitario regionale - finanziamento ordinario corrente per la garanzia dei LEA	0,00	0,00	0,00	0,00	0,00	0,00	0,00	0,00	0,00	0,00
02 Servizio sanitario regionale - finanziamento aggiuntivo corrente per livelli di assistenza superiori ai LEA	0,00	0,00	0,00	0,00	0,00	0,00	0,00	0,00	0,00	0,00
03 Servizio sanitario regionale - finanziamento aggiuntivo corrente per la copertura dello squilibrio di bilancio corrente	0,00	0,00	0,00	0,00	0,00	0,00	0,00	0,00	0,00	0,00
04 Servizio sanitario regionale - ripiano di disavanzi sanitari relativi ad esercizi progressi	0,00	0,00	0,00	0,00	0,00	0,00	0,00	0,00	0,00	0,00
05 Servizio sanitario regionale - investimenti sanitari	0,00	0,00	0,00	0,00	0,00	0,00	0,00	0,00	0,00	0,00
06 Servizio sanitario regionale - restituzione maggiori gettiti SSN	0,00	0,00	0,00	0,00	0,00	0,00	0,00	0,00	0,00	0,00
07 Ulteriori spese in materia sanitaria	0,00	0,00	0,00	0,00	0,00	0,00	0,00	0,00	0,00	0,00
Totale Missione 13 Tutela della salute	0,00	0,00	0,00	0,00	0,00	0,00	0,00	0,00	0,00	0,00

ISTITUTO AUTONOMO PER LE CASE POPOLARI
COMPOSIZIONE PER MISSIONI E PROGRAMMI DEL FONDO PLURIENNALE VINCOLATO
DELL'ESERCIZIO 2020 DI RIFERIMENTO DEL BILANCIO

MISSIONI E PROGRAMMI	Fondo pluriennale vincolato al 31 dicembre dell'esercizio 2019	Spese impegnate negli esercizi precedenti e imputate all'esercizio 2020 e coperte dal fondo pluriennale vincolato	Riaccertamento degli impegni di cui alla lettera b) effettuato nel corso dell'esercizio 2020 (cd. economie di impegno)	Riaccertamento degli impegni di cui alla lettera b) effettuato nel corso dell'esercizio 2020 (cd. economie di impegno)	Riaccertamento degli impegni di cui alla lettera b) effettuato nel corso dell'esercizio 2020 (cd. economie di impegno) su impegni pluriennali finanziati dal FPV e imputati a esercizi succ. al 2020	Quota del fondo pluriennale vincolato al 31 dicembre dell'esercizio 2019, rinviata all'esercizio 2021 e successivi	Spese impegnate nell'esercizio 2020 con imputazione all'esercizio 2021 e coperte dal fondo pluriennale vincolato	Spese impegnate nell'esercizio 2020 con imputazione all'esercizio 2022 e coperte dal fondo pluriennale vincolato	Spese impegnate nell'esercizio 2020 con imputazione a esercizi successivi a quelli considerati nel bilancio pluriennale e coperte dal fondo pluriennale vincolato	Fondo pluriennale vincolato al 31 dicembre dell'esercizio 2020
	(a)	(b)	(x)	(y)	(c)=(a)-(b)-(x)-(y)	(d)	(e)	(f)	(g)=(c)+(d)+(e)+(f)	
14 Missione 14 - Sviluppo economico e competitività										
01 Industria, PMI e Artigianato	0,00	0,00	0,00	0,00	0,00	0,00	0,00	0,00	0,00	
02 Commercio - reti distributive - tutela dei consumatori	0,00	0,00	0,00	0,00	0,00	0,00	0,00	0,00	0,00	
03 Ricerca e innovazione	0,00	0,00	0,00	0,00	0,00	0,00	0,00	0,00	0,00	
04 Reti e altri servizi di pubblica utilità	0,00	0,00	0,00	0,00	0,00	0,00	0,00	0,00	0,00	
Totale Missione 14 Sviluppo economico e competitività	0,00	0,00	0,00	0,00	0,00	0,00	0,00	0,00	0,00	
15 Missione 15 - Politiche per il lavoro e la formazione professionale										
01 Servizi per lo sviluppo del mercato del lavoro	0,00	0,00	0,00	0,00	0,00	0,00	0,00	0,00	0,00	
02 Formazione professionale	0,00	0,00	0,00	0,00	0,00	0,00	0,00	0,00	0,00	
03 Sostegno all'occupazione	0,00	0,00	0,00	0,00	0,00	0,00	0,00	0,00	0,00	
Totale Missione 15 Politiche per il lavoro e la formazione professionale	0,00	0,00	0,00	0,00	0,00	0,00	0,00	0,00	0,00	
16 Missione 16 - Agricoltura, politiche agroalimentari e pesca										
01 Sviluppo del settore agricolo e del sistema agroalimentare	0,00	0,00	0,00	0,00	0,00	0,00	0,00	0,00	0,00	
02 Caccia e pesca	0,00	0,00	0,00	0,00	0,00	0,00	0,00	0,00	0,00	
Totale Missione 16 Agricoltura, politiche agroalimentari e pesca	0,00	0,00	0,00	0,00	0,00	0,00	0,00	0,00	0,00	

ISTITUTO AUTONOMO PER LE CASE POPOLARI
COMPOSIZIONE PER MISSIONI E PROGRAMMI DEL FONDO PLURIENNALE VINCOLATO
DELL'ESERCIZIO 2020 DI RIFERIMENTO DEL BILANCIO

MISSIONI E PROGRAMMI	Fondo pluriennale vincolato al 31 dicembre dell'esercizio 2019	Spese impegnate negli esercizi precedenti e imputate all'esercizio 2020 e coperte dal fondo pluriennale vincolato	Riaccertamento degli impegni di cui alla lettera b) effettuato nel corso dell'esercizio 2020 (cd. economie di impegno)	Riaccertamento degli impegni di cui alla lettera b) effettuato nel corso dell'esercizio 2020 (cd. economie di impegno)	Quota del fondo pluriennale vincolato al 31 dicembre dell'esercizio 2019, rinviata all'esercizio 2021 e successivi	Spese impegnate nell'esercizio 2020 con imputazione all'esercizio 2021 e coperte dal fondo pluriennale vincolato	Spese impegnate nell'esercizio 2020 con imputazione all'esercizio 2022 e coperte dal fondo pluriennale vincolato	Spese impegnate nell'esercizio 2020 con imputazione a esercizi successivi a quelli considerati nel bilancio pluriennale e coperte dal fondo pluriennale vincolato	Fondo pluriennale vincolato al 31 dicembre dell'esercizio 2020
	(a)	(b)	(x)	(y)	(c)=(a)-(b)-(x)-(y)	(d)	(e)	(f)	(g)=(c)+(d)+(e)+(f)
17 Missione 17 - Energia e diversificazione delle fonti energetiche									
01 Fonti energetiche	0,00	0,00	0,00	0,00	0,00	0,00	0,00	0,00	0,00
Totale Missione 17 Energia e diversificazione delle fonti energetiche	0,00	0,00	0,00	0,00	0,00	0,00	0,00	0,00	0,00
18 Missione 18 - Relazioni con le altre autonomie territoriali e locali									
01 Relazioni finanziarie con le altre autonomie territoriali	0,00	0,00	0,00	0,00	0,00	0,00	0,00	0,00	0,00
Totale Missione 18 Relazioni con le altre autonomie territoriali e locali	0,00	0,00	0,00	0,00	0,00	0,00	0,00	0,00	0,00
19 Missione 19 - Relazioni internazionali									
01 Relazioni internazionali e Cooperazione allo sviluppo	0,00	0,00	0,00	0,00	0,00	0,00	0,00	0,00	0,00
Totale Missione 19 Relazioni internazionali	0,00	0,00	0,00	0,00	0,00	0,00	0,00	0,00	0,00
TOTALE	197.624,50	139.394,52	55.050,73	0,00	3.179,25	474.165,07	0,00	0,00	477.344,32

- (a) Indicare l'importo del fondo pluriennale vincolato risultante dal consuntivo dell'anno precedente. Nel primo esercizio di applicazione del titolo primo del D.Lgs.118/2011 la voce indica l'importo del fondo pluriennale vincolato definito in occasione del riaccertamento straordinario dei residui, pari alla differenza tra gli impegni cancellati e reimputati all'esercizio e agli esercizi successivi e gli accertamenti cancellati e reimputati all'esercizio e agli esercizi successivi.
- (b) Indicare l'importo degli impegni assunti negli esercizi precedenti e imputati all'esercizio cui si riferisce il rendiconto finanziati dal FPV. Nel primo esercizio di applicazione del titolo primo del D.Lgs.118/2011 è indicata la differenza tra gli impegni reimputati all'esercizio e gli accertamenti reimputati al medesimo esercizio.
- (x) Indicare le economie, registrate nel corso dell'esercizio e verificate in sede di rendiconto, sugli impegni finanziati dal fondo pluriennale vincolato indicati dalla lettera b.
- (d), Indicare gli impegni assunti nel corso dell'esercizio 2020 con imputazione all'esercizio 2021 (colonna d), all'esercizio 2022 (colonna e), e agli esercizi successivi (colonna f), comprese le spese prenotate sulla base della gara per
- (e), l'affidamento dei lavori, formalmente indetta ai sensi dell'art. 53, comma 2, del citato decreto legislativo n.163 del 2006, riguardanti le spese di investimento per lavori pubblici, di cui all'art. 3 comma 7 del decreto legislativo 12 aprile
- (f) 2006, n.163 "Codice dei contratti pubblici", esigibili negli esercizi successivi.

ISTITUTO AUTONOMO PER LE CASE POPOLARI
COMPOSIZIONE PER MISSIONI E PROGRAMMI DEL FONDO PLURIENNALE VINCOLATO
DELL'ESERCIZIO 2021 DI RIFERIMENTO DEL BILANCIO

MISSIONI E PROGRAMMI	Fondo pluriennale vincolato al 31 dicembre dell'esercizio 2020	Spese impegnate negli esercizi precedenti e imputate all'esercizio 2021 e coperte dal fondo pluriennale vincolato	Riaccertamento degli impegni di cui alla lettera b) effettuato nel corso dell'esercizio 2021 (cd. economie di impegno)	Riaccertamento degli impegni di cui alla lettera b) effettuato nel corso dell'esercizio 2021 (cd. economie di impegno) su impegni pluriennali finanziati dal FPV e imputati a esercizi succ. al 2021	Quota del fondo pluriennale vincolato al 31 dicembre dell'esercizio 2020, rinvia all'esercizio 2022 e successivi	Spese impegnate nell'esercizio 2021 con imputazione all'esercizio 2022 e coperte dal fondo pluriennale vincolato	Spese impegnate nell'esercizio 2021 con imputazione all'esercizio 2023 e coperte dal fondo pluriennale vincolato	Spese impegnate nell'esercizio 2021 con imputazione a esercizi successivi a quelli considerati nel bilancio pluriennale e coperte dal fondo pluriennale vincolato	Fondo pluriennale vincolato al 31 dicembre dell'esercizio 2021
	(a)	(b)	(x)	(y)	(c)=(a)-(b)-(x)-(y)	(d)	(e)	(f)	(g)=(c)+(d)+(e)+(f)
01 Missione 1 - Servizi istituzionali, generali e di gestione									
01 Organi istituzionali	0,00	0,00	0,00	0,00	0,00	0,00	0,00	0,00	0,00
02 Segreteria generale	0,00	0,00	0,00	0,00	0,00	0,00	0,00	0,00	0,00
03 Gestione economica, finanziaria, programmazione e provveditorato	0,00	0,00	0,00	0,00	0,00	0,00	0,00	0,00	0,00
04 Gestione delle entrate tributarie e servizi fiscali	0,00	0,00	0,00	0,00	0,00	0,00	0,00	0,00	0,00
05 Gestione dei beni demaniali e patrimoniali	0,00	0,00	0,00	0,00	0,00	0,00	0,00	0,00	0,00
06 Ufficio tecnico	0,00	0,00	0,00	0,00	0,00	0,00	0,00	0,00	0,00
07 Elezioni e consultazioni popolari - Anagrafe e stato civile	0,00	0,00	0,00	0,00	0,00	0,00	0,00	0,00	0,00
08 Statistica e sistemi informativi	0,00	0,00	0,00	0,00	0,00	0,00	0,00	0,00	0,00
09 Assistenza tecnico-amministrativa agli enti locali	0,00	0,00	0,00	0,00	0,00	0,00	0,00	0,00	0,00
10 Risorse umane	189.594,01	189.594,01	0,00	0,00	0,00	0,00	0,00	0,00	0,00
11 Altri servizi generali	0,00	0,00	0,00	0,00	0,00	0,00	0,00	0,00	0,00
Totale Missione 1 Servizi istituzionali, generali e di gestione	189.594,01	189.594,01	0,00	0,00	0,00	0,00	0,00	0,00	0,00
02 Missione 2 - Giustizia									
01 Uffici giudiziari	0,00	0,00	0,00	0,00	0,00	0,00	0,00	0,00	0,00
02 Casa circondariale e altri servizi	0,00	0,00	0,00	0,00	0,00	0,00	0,00	0,00	0,00
Totale Missione 2 Giustizia	0,00	0,00	0,00	0,00	0,00	0,00	0,00	0,00	0,00
03 Missione 3 - Ordine pubblico e sicurezza									

ISTITUTO AUTONOMO PER LE CASE POPOLARI
COMPOSIZIONE PER MISSIONI E PROGRAMMI DEL FONDO PLURIENNALE VINCOLATO
DELL'ESERCIZIO 2021 DI RIFERIMENTO DEL BILANCIO

MISSIONI E PROGRAMMI	Fondo pluriennale vincolato al 31 dicembre dell'esercizio 2020	Spese impegnate negli esercizi precedenti e imputate all'esercizio 2021 e coperte dal fondo pluriennale vincolato	Riaccertamento degli impegni di cui alla lettera b) effettuato nel corso dell'esercizio 2021 (cd. economie di impegno)	Riaccertamento degli impegni di cui alla lettera b) effettuato nel corso dell'esercizio 2021 (cd. economie di impegno) su impegni pluriennali finanziati dal FPV e imputati a esercizi succ. al 2021	Quota del fondo pluriennale vincolato al 31 dicembre dell'esercizio 2020, rinvia all'esercizio 2022 e successivi	Spese impegnate nell'esercizio 2021 con imputazione all'esercizio 2022 e coperte dal fondo pluriennale vincolato	Spese impegnate nell'esercizio 2021 con imputazione all'esercizio 2023 e coperte dal fondo pluriennale vincolato	Spese impegnate nell'esercizio 2021 con imputazione a esercizi successivi a quelli considerati nel bilancio pluriennale e coperte dal fondo pluriennale vincolato	Fondo pluriennale vincolato al 31 dicembre dell'esercizio 2021
	(a)	(b)	(x)	(y)	(c)=(a)-(b)-(x)-(y)	(d)	(e)	(f)	(g)=(c)+(d)+(e)+(f)
01 Polizia locale e amministrativa	0,00	0,00	0,00	0,00	0,00	0,00	0,00	0,00	0,00
02 Sistema integrato di sicurezza urbana	0,00	0,00	0,00	0,00	0,00	0,00	0,00	0,00	0,00
Totale Missione 3 Ordine pubblico e sicurezza	0,00	0,00	0,00	0,00	0,00	0,00	0,00	0,00	0,00
04 Missione 4 - Istruzione e diritto allo studio									
01 Istruzione prescolastica	0,00	0,00	0,00	0,00	0,00	0,00	0,00	0,00	0,00
02 Altri ordini di istruzione non universitaria	0,00	0,00	0,00	0,00	0,00	0,00	0,00	0,00	0,00
04 Istruzione universitaria	0,00	0,00	0,00	0,00	0,00	0,00	0,00	0,00	0,00
05 Istruzione tecnica superiore	0,00	0,00	0,00	0,00	0,00	0,00	0,00	0,00	0,00
06 Servizi ausiliari all'istruzione	0,00	0,00	0,00	0,00	0,00	0,00	0,00	0,00	0,00
07 Diritto allo studio	0,00	0,00	0,00	0,00	0,00	0,00	0,00	0,00	0,00
Totale Missione 4 Istruzione e diritto allo studio	0,00	0,00	0,00	0,00	0,00	0,00	0,00	0,00	0,00
05 Missione 5 - Tutela e valorizzazione dei beni e delle attività culturali									
01 Valorizzazione dei beni di interesse storico	0,00	0,00	0,00	0,00	0,00	0,00	0,00	0,00	0,00
02 Attività culturali e interventi diversi nel settore culturale	0,00	0,00	0,00	0,00	0,00	0,00	0,00	0,00	0,00
Totale Missione 5 Tutela e valorizzazione dei beni e delle attività culturali	0,00	0,00	0,00	0,00	0,00	0,00	0,00	0,00	0,00
06 Missione 6 - Politiche giovanili, sport e tempo libero									
01 Sport e tempo libero	0,00	0,00	0,00	0,00	0,00	0,00	0,00	0,00	0,00
02 Giovani	0,00	0,00	0,00	0,00	0,00	0,00	0,00	0,00	0,00

ISTITUTO AUTONOMO PER LE CASE POPOLARI
COMPOSIZIONE PER MISSIONI E PROGRAMMI DEL FONDO PLURIENNALE VINCOLATO
DELL'ESERCIZIO 2021 DI RIFERIMENTO DEL BILANCIO

MISSIONI E PROGRAMMI	Fondo pluriennale vincolato al 31 dicembre dell'esercizio 2020	Spese impegnate negli esercizi precedenti e imputate all'esercizio 2021 e coperte dal fondo pluriennale vincolato	Riaccertamento degli impegni di cui alla lettera b) effettuato nel corso dell'esercizio 2021 (cd. economie di impegno)	Riaccertamento degli impegni di cui alla lettera b) effettuato nel corso dell'esercizio 2021 (cd. economie di impegno)	Riaccertamento degli impegni di cui alla lettera b) effettuato nel corso dell'esercizio 2021 (cd. economie di impegno) su impegni pluriennali finanziati dal FPV e imputati a esercizi succ. al 2021	Quota del fondo pluriennale vincolato al 31 dicembre dell'esercizio 2020, rinviata all'esercizio 2022 e successivi	Spese impegnate nell'esercizio 2021 con imputazione all'esercizio 2022 e coperte dal fondo pluriennale vincolato	Spese impegnate nell'esercizio 2021 con imputazione all'esercizio 2023 e coperte dal fondo pluriennale vincolato	Spese impegnate nell'esercizio 2021 con imputazione a esercizi successivi a quelli considerati nel bilancio pluriennale e coperte dal fondo pluriennale vincolato	Fondo pluriennale vincolato al 31 dicembre dell'esercizio 2021
	(a)	(b)	(x)	(y)	(c)=(a)-(b)-(x)-(y)	(d)	(e)	(f)	(g)=(c)+(d)+(e)+(f)	
Totale Missione 6 Politiche giovanili, sport e tempo libero	0,00	0,00	0,00	0,00	0,00	0,00	0,00	0,00	0,00	0,00
07 Missione 7 - Turismo										
01 Sviluppo e valorizzazione del turismo	0,00	0,00	0,00	0,00	0,00	0,00	0,00	0,00	0,00	0,00
Totale Missione 7 Turismo	0,00	0,00	0,00	0,00	0,00	0,00	0,00	0,00	0,00	0,00
08 Missione 8 - Assetto del territorio ed edilizia abitativa										
01 Urbanistica e assetto del territorio	0,00	0,00	0,00	0,00	0,00	0,00	0,00	0,00	0,00	0,00
02 Edilizia residenziale pubblica e locale e piani di edilizia economico-popolare	287.750,31	287.750,31	0,00	0,00	0,00	0,00	0,00	0,00	0,00	0,00
Totale Missione 8 Assetto del territorio ed edilizia abitativa	287.750,31	287.750,31	0,00	0,00	0,00	0,00	0,00	0,00	0,00	0,00
09 Missione 9 - Sviluppo sostenibile e tutela del territorio e dell'ambiente										
01 Difesa del suolo	0,00	0,00	0,00	0,00	0,00	0,00	0,00	0,00	0,00	0,00
02 Tutela, valorizzazione e recupero ambientale	0,00	0,00	0,00	0,00	0,00	0,00	0,00	0,00	0,00	0,00
03 Rifiuti	0,00	0,00	0,00	0,00	0,00	0,00	0,00	0,00	0,00	0,00
04 Servizio idrico integrato	0,00	0,00	0,00	0,00	0,00	0,00	0,00	0,00	0,00	0,00
05 Aree protette, parchi naturali, protezione naturalistica e forestazione	0,00	0,00	0,00	0,00	0,00	0,00	0,00	0,00	0,00	0,00
06 Tutela e valorizzazione delle risorse idriche	0,00	0,00	0,00	0,00	0,00	0,00	0,00	0,00	0,00	0,00
07 Sviluppo sostenibile territorio montano piccoli Comuni	0,00	0,00	0,00	0,00	0,00	0,00	0,00	0,00	0,00	0,00

ISTITUTO AUTONOMO PER LE CASE POPOLARI
COMPOSIZIONE PER MISSIONI E PROGRAMMI DEL FONDO PLURIENNALE VINCOLATO
DELL'ESERCIZIO 2021 DI RIFERIMENTO DEL BILANCIO

MISSIONI E PROGRAMMI	Fondo pluriennale vincolato al 31 dicembre dell'esercizio 2020	Spese impegnate negli esercizi precedenti e imputate all'esercizio 2021 e coperte dal fondo pluriennale vincolato	Riaccertamento degli impegni di cui alla lettera b) effettuato nel corso dell'esercizio 2021 (cd. economie di impegno)	Riaccertamento degli impegni di cui alla lettera b) effettuato nel corso dell'esercizio 2021 (cd. economie di impegno)	Quota del fondo pluriennale vincolato al 31 dicembre dell'esercizio 2020, rinvia all'esercizio 2022 e successivi	Spese impegnate nell'esercizio 2021 con imputazione all'esercizio 2022 e coperte dal fondo pluriennale vincolato	Spese impegnate nell'esercizio 2021 con imputazione all'esercizio 2023 e coperte dal fondo pluriennale vincolato	Spese impegnate nell'esercizio 2021 con imputazione a esercizi successivi a quelli considerati nel bilancio pluriennale e coperte dal fondo pluriennale vincolato	Fondo pluriennale vincolato al 31 dicembre dell'esercizio 2021
	(a)	(b)	(x)	(y)	(c)=(a)-(b)-(x)-(y)	(d)	(e)	(f)	(g)=(c)+(d)+(e)+(f)
08 Qualità dell'aria e riduzione dell'inquinamento	0,00	0,00	0,00	0,00	0,00	0,00	0,00	0,00	0,00
Totale Missione 9 Sviluppo sostenibile e tutela del territorio e dell'ambiente	0,00	0,00	0,00	0,00	0,00	0,00	0,00	0,00	0,00
10 Missione 10 - Trasporti e diritto alla mobilità									
01 Trasporto ferroviario	0,00	0,00	0,00	0,00	0,00	0,00	0,00	0,00	0,00
02 Trasporto pubblico locale	0,00	0,00	0,00	0,00	0,00	0,00	0,00	0,00	0,00
03 Trasporto per vie d'acqua	0,00	0,00	0,00	0,00	0,00	0,00	0,00	0,00	0,00
04 Altre modalità di trasporto	0,00	0,00	0,00	0,00	0,00	0,00	0,00	0,00	0,00
05 Viabilità e infrastrutture stradali	0,00	0,00	0,00	0,00	0,00	0,00	0,00	0,00	0,00
Totale Missione 10 Trasporti e diritto alla mobilità	0,00	0,00	0,00	0,00	0,00	0,00	0,00	0,00	0,00
11 Missione 11 - Soccorso civile									
01 Sistema di protezione civile	0,00	0,00	0,00	0,00	0,00	0,00	0,00	0,00	0,00
02 Interventi a seguito di calamità naturali	0,00	0,00	0,00	0,00	0,00	0,00	0,00	0,00	0,00
Totale Missione 11 Soccorso civile	0,00	0,00	0,00	0,00	0,00	0,00	0,00	0,00	0,00
12 Missione 12 - Diritti sociali, politiche sociali e famiglia									
01 Interventi per l'infanzia e i minori e per asili nido	0,00	0,00	0,00	0,00	0,00	0,00	0,00	0,00	0,00
02 Interventi per la disabilità	0,00	0,00	0,00	0,00	0,00	0,00	0,00	0,00	0,00
03 Interventi per gli anziani	0,00	0,00	0,00	0,00	0,00	0,00	0,00	0,00	0,00
04 Interventi per soggetti a rischio di esclusione sociale	0,00	0,00	0,00	0,00	0,00	0,00	0,00	0,00	0,00

ISTITUTO AUTONOMO PER LE CASE POPOLARI
COMPOSIZIONE PER MISSIONI E PROGRAMMI DEL FONDO PLURIENNALE VINCOLATO
DELL'ESERCIZIO 2021 DI RIFERIMENTO DEL BILANCIO

MISSIONI E PROGRAMMI	Fondo pluriennale vincolato al 31 dicembre dell'esercizio 2020	Spese impegnate negli esercizi precedenti e imputate all'esercizio 2021 e coperte dal fondo pluriennale vincolato	Riaccertamento degli impegni di cui alla lettera b) effettuato nel corso dell'esercizio 2021 (cd. economie di impegno)	Riaccertamento degli impegni di cui alla lettera b) effettuato nel corso dell'esercizio 2021 (cd. economie di impegno)	Riaccertamento degli impegni di cui alla lettera b) effettuato nel corso dell'esercizio 2021 (cd. economie di impegno) su impegni pluriennali finanziati dal FPV e imputati a esercizi succ. al 2021	Quota del fondo pluriennale vincolato al 31 dicembre dell'esercizio 2020, rinviata all'esercizio 2022 e successivi	Spese impegnate nell'esercizio 2021 con imputazione all'esercizio 2022 e coperte dal fondo pluriennale vincolato	Spese impegnate nell'esercizio 2021 con imputazione all'esercizio 2023 e coperte dal fondo pluriennale vincolato	Spese impegnate nell'esercizio 2021 con imputazione a esercizi successivi a quelli considerati nel bilancio pluriennale e coperte dal fondo pluriennale vincolato	Fondo pluriennale vincolato al 31 dicembre dell'esercizio 2021
	(a)	(b)	(x)	(y)	(c)=(a)-(b)-(x)-(y)	(d)	(e)	(f)	(g)=(c)+(d)+(e)+(f)	
05 Interventi per le famiglie	0,00	0,00	0,00	0,00	0,00	0,00	0,00	0,00	0,00	0,00
06 Interventi per il diritto alla casa	0,00	0,00	0,00	0,00	0,00	0,00	0,00	0,00	0,00	0,00
07 Programmazione e governo della rete dei servizi sociosanitari e sociali	0,00	0,00	0,00	0,00	0,00	0,00	0,00	0,00	0,00	0,00
08 Cooperazione e associazionismo	0,00	0,00	0,00	0,00	0,00	0,00	0,00	0,00	0,00	0,00
09 Servizio necroscopico e cimiteriale	0,00	0,00	0,00	0,00	0,00	0,00	0,00	0,00	0,00	0,00
Totale Missione 12 Diritti sociali, politiche sociali e famiglia	0,00	0,00	0,00	0,00	0,00	0,00	0,00	0,00	0,00	0,00
13 Missione 13 - Tutela della salute										
01 Servizio sanitario regionale - finanziamento ordinario corrente per la garanzia dei LEA	0,00	0,00	0,00	0,00	0,00	0,00	0,00	0,00	0,00	0,00
02 Servizio sanitario regionale - finanziamento aggiuntivo corrente per livelli di assistenza superiori ai LEA	0,00	0,00	0,00	0,00	0,00	0,00	0,00	0,00	0,00	0,00
03 Servizio sanitario regionale - finanziamento aggiuntivo corrente per la copertura dello squilibrio di bilancio corrente	0,00	0,00	0,00	0,00	0,00	0,00	0,00	0,00	0,00	0,00
04 Servizio sanitario regionale - ripiano di disavanzi sanitari relativi ad esercizi pregressi	0,00	0,00	0,00	0,00	0,00	0,00	0,00	0,00	0,00	0,00
05 Servizio sanitario regionale - investimenti sanitari	0,00	0,00	0,00	0,00	0,00	0,00	0,00	0,00	0,00	0,00
06 Servizio sanitario regionale - restituzione maggiori gettiti SSN	0,00	0,00	0,00	0,00	0,00	0,00	0,00	0,00	0,00	0,00
07 Ulteriori spese in materia sanitaria	0,00	0,00	0,00	0,00	0,00	0,00	0,00	0,00	0,00	0,00
Totale Missione 13 Tutela della salute	0,00	0,00	0,00	0,00	0,00	0,00	0,00	0,00	0,00	0,00

ISTITUTO AUTONOMO PER LE CASE POPOLARI
COMPOSIZIONE PER MISSIONI E PROGRAMMI DEL FONDO PLURIENNALE VINCOLATO
DELL'ESERCIZIO 2021 DI RIFERIMENTO DEL BILANCIO

MISSIONI E PROGRAMMI	Fondo pluriennale vincolato al 31 dicembre dell'esercizio 2020	Spese impegnate negli esercizi precedenti e imputate all'esercizio 2021 e coperte dal fondo pluriennale vincolato	Riaccertamento degli impegni di cui alla lettera b) effettuato nel corso dell'esercizio 2021 (cd. economie di impegno)	Riaccertamento degli impegni di cui alla lettera b) effettuato nel corso dell'esercizio 2021 (cd. economie di impegno) su impegni pluriennali finanziati dal FPV e imputati a esercizi succ. al 2021	Quota del fondo pluriennale vincolato al 31 dicembre dell'esercizio 2020, rinvia all'esercizio 2022 e successivi	Spese impegnate nell'esercizio 2021 con imputazione all'esercizio 2022 e coperte dal fondo pluriennale vincolato	Spese impegnate nell'esercizio 2021 con imputazione all'esercizio 2023 e coperte dal fondo pluriennale vincolato	Spese impegnate nell'esercizio 2021 con imputazione a esercizi successivi a quelli considerati nel bilancio pluriennale e coperte dal fondo pluriennale vincolato	Fondo pluriennale vincolato al 31 dicembre dell'esercizio 2021
	(a)	(b)	(x)	(y)	(c)=(a)-(b)-(x)-(y)	(d)	(e)	(f)	(g)=(c)+(d)+(e)+(f)
14 Missione 14 - Sviluppo economico e competitività									
01 Industria, PMI e Artigianato	0,00	0,00	0,00	0,00	0,00	0,00	0,00	0,00	0,00
02 Commercio - reti distributive - tutela dei consumatori	0,00	0,00	0,00	0,00	0,00	0,00	0,00	0,00	0,00
03 Ricerca e innovazione	0,00	0,00	0,00	0,00	0,00	0,00	0,00	0,00	0,00
04 Reti e altri servizi di pubblica utilità	0,00	0,00	0,00	0,00	0,00	0,00	0,00	0,00	0,00
Totale Missione 14 Sviluppo economico e competitività	0,00	0,00	0,00	0,00	0,00	0,00	0,00	0,00	0,00
15 Missione 15 - Politiche per il lavoro e la formazione professionale									
01 Servizi per lo sviluppo del mercato del lavoro	0,00	0,00	0,00	0,00	0,00	0,00	0,00	0,00	0,00
02 Formazione professionale	0,00	0,00	0,00	0,00	0,00	0,00	0,00	0,00	0,00
03 Sostegno all'occupazione	0,00	0,00	0,00	0,00	0,00	0,00	0,00	0,00	0,00
Totale Missione 15 Politiche per il lavoro e la formazione professionale	0,00	0,00	0,00	0,00	0,00	0,00	0,00	0,00	0,00
16 Missione 16 - Agricoltura, politiche agroalimentari e pesca									
01 Sviluppo del settore agricolo e del sistema agroalimentare	0,00	0,00	0,00	0,00	0,00	0,00	0,00	0,00	0,00
02 Caccia e pesca	0,00	0,00	0,00	0,00	0,00	0,00	0,00	0,00	0,00
Totale Missione 16 Agricoltura, politiche agroalimentari e pesca	0,00	0,00	0,00	0,00	0,00	0,00	0,00	0,00	0,00

ISTITUTO AUTONOMO PER LE CASE POPOLARI
COMPOSIZIONE PER MISSIONI E PROGRAMMI DEL FONDO PLURIENNALE VINCOLATO
DELL'ESERCIZIO 2021 DI RIFERIMENTO DEL BILANCIO

MISSIONI E PROGRAMMI	Fondo pluriennale vincolato al 31 dicembre dell'esercizio 2020	Spese impegnate negli esercizi precedenti e imputate all'esercizio 2021 e coperte dal fondo pluriennale vincolato	Riaccertamento degli impegni di cui alla lettera b) effettuato nel corso dell'esercizio 2021 (cd. economie di impegno)	Riaccertamento degli impegni di cui alla lettera b) effettuato nel corso dell'esercizio 2021 (cd. economie di impegno)	Quota del fondo pluriennale vincolato al 31 dicembre dell'esercizio 2020, rinviata all'esercizio 2022 e successivi	Spese impegnate nell'esercizio 2021 con imputazione all'esercizio 2022 e coperte dal fondo pluriennale vincolato	Spese impegnate nell'esercizio 2021 con imputazione all'esercizio 2023 e coperte dal fondo pluriennale vincolato	Spese impegnate nell'esercizio 2021 con imputazione a esercizi successivi a quelli considerati nel bilancio pluriennale e coperte dal fondo pluriennale vincolato	Fondo pluriennale vincolato al 31 dicembre dell'esercizio 2021
	(a)	(b)	(x)	(y)	(c)=(a)-(b)-(x)-(y)	(d)	(e)	(f)	(g)=(c)+(d)+(e)+(f)
17 Missione 17 - Energia e diversificazione delle fonti energetiche									
01 Fonti energetiche	0,00	0,00	0,00	0,00	0,00	0,00	0,00	0,00	0,00
Totale Missione 17 Energia e diversificazione delle fonti energetiche	0,00	0,00	0,00	0,00	0,00	0,00	0,00	0,00	0,00
18 Missione 18 - Relazioni con le altre autonomie territoriali e locali									
01 Relazioni finanziarie con le altre autonomie territoriali	0,00	0,00	0,00	0,00	0,00	0,00	0,00	0,00	0,00
Totale Missione 18 Relazioni con le altre autonomie territoriali e locali	0,00	0,00	0,00	0,00	0,00	0,00	0,00	0,00	0,00
19 Missione 19 - Relazioni internazionali									
01 Relazioni internazionali e Cooperazione allo sviluppo	0,00	0,00	0,00	0,00	0,00	0,00	0,00	0,00	0,00
Totale Missione 19 Relazioni internazionali	0,00	0,00	0,00	0,00	0,00	0,00	0,00	0,00	0,00
TOTALE	477.344,32	477.344,32	0,00	0,00	0,00	0,00	0,00	0,00	0,00

- (a) Indicare l'importo del fondo pluriennale vincolato risultante dal consuntivo dell'anno precedente. Nel primo esercizio di applicazione del titolo primo del D.Lgs.118/2011 la voce indica l'importo del fondo pluriennale vincolato definito in occasione del riaccertamento straordinario dei residui, pari alla differenza tra gli impegni cancellati e reimputati all'esercizio e agli esercizi successivi e gli accertamenti cancellati e reimputati all'esercizio e agli esercizi successivi.
- (b) Indicare l'importo degli impegni assunti negli esercizi precedenti e imputati all'esercizio cui si riferisce il rendiconto finanziati dal FPV. Nel primo esercizio di applicazione del titolo primo del D.Lgs.118/2011 è indicata la differenza tra gli impegni reimputati all'esercizio e gli accertamenti reimputati al medesimo esercizio.
- (x) Indicare le economie, registrate nel corso dell'esercizio e verificate in sede di rendiconto, sugli impegni finanziati dal fondo pluriennale vincolato indicati dalla lettera b.
- (d), Indicare gli impegni assunti nel corso dell'esercizio 2021 con imputazione all'esercizio 2022 (colonna d), all'esercizio 2023 (colonna e), e agli esercizi successivi (colonna f), comprese le spese prenotate sulla base della gara per
- (e), l'affidamento dei lavori, formalmente indetta ai sensi dell'art. 53, comma 2, del citato decreto legislativo n.163 del 2006, riguardanti le spese di investimento per lavori pubblici, di cui all'art. 3 comma 7 del decreto legislativo 12 aprile
- (f) 2006, n.163 "Codice dei contratti pubblici", esigibili negli esercizi successivi.

ISTITUTO AUTONOMO PER LE CASE POPOLARI
COMPOSIZIONE PER MISSIONI E PROGRAMMI DEL FONDO PLURIENNALE VINCOLATO
DELL'ESERCIZIO 2022 DI RIFERIMENTO DEL BILANCIO

MISSIONI E PROGRAMMI	Fondo pluriennale vincolato al 31 dicembre dell'esercizio 2021	Spese impegnate negli esercizi precedenti e imputate all'esercizio 2022 e coperte dal fondo pluriennale vincolato	Riaccertamento degli impegni di cui alla lettera b) effettuato nel corso dell'esercizio 2022 (cd. economie di impegno)	Riaccertamento degli impegni di cui alla lettera b) effettuato nel corso dell'esercizio 2022 (cd. economie di impegno) su impegni pluriennali finanziati dal FPV e imputati a esercizi succ. al 2022	Quota del fondo pluriennale vincolato al 31 dicembre dell'esercizio 2021, rinvia all'esercizio 2023 e successivi	Spese impegnate nell'esercizio 2022 con imputazione all'esercizio 2023 e coperte dal fondo pluriennale vincolato	Spese impegnate nell'esercizio 2022 con imputazione all'esercizio 2024 e coperte dal fondo pluriennale vincolato	Spese impegnate nell'esercizio 2022 con imputazione a esercizi successivi a quelli considerati nel bilancio pluriennale e coperte dal fondo pluriennale vincolato	Fondo pluriennale vincolato al 31 dicembre dell'esercizio 2022
	(a)	(b)	(x)	(y)	(c)=(a)-(b)-(x)-(y)	(d)	(e)	(f)	(g)=(c)+(d)+(e)+(f)
01 Missione 1 - Servizi istituzionali, generali e di gestione									
01 Organi istituzionali	0,00	0,00	0,00	0,00	0,00	0,00	0,00	0,00	0,00
02 Segreteria generale	0,00	0,00	0,00	0,00	0,00	0,00	0,00	0,00	0,00
03 Gestione economica, finanziaria, programmazione e provveditorato	0,00	0,00	0,00	0,00	0,00	0,00	0,00	0,00	0,00
04 Gestione delle entrate tributarie e servizi fiscali	0,00	0,00	0,00	0,00	0,00	0,00	0,00	0,00	0,00
05 Gestione dei beni demaniali e patrimoniali	0,00	0,00	0,00	0,00	0,00	0,00	0,00	0,00	0,00
06 Ufficio tecnico	0,00	0,00	0,00	0,00	0,00	0,00	0,00	0,00	0,00
07 Elezioni e consultazioni popolari - Anagrafe e stato civile	0,00	0,00	0,00	0,00	0,00	0,00	0,00	0,00	0,00
08 Statistica e sistemi informativi	0,00	0,00	0,00	0,00	0,00	0,00	0,00	0,00	0,00
09 Assistenza tecnico-amministrativa agli enti locali	0,00	0,00	0,00	0,00	0,00	0,00	0,00	0,00	0,00
10 Risorse umane	0,00	0,00	0,00	0,00	0,00	0,00	0,00	0,00	0,00
11 Altri servizi generali	0,00	0,00	0,00	0,00	0,00	0,00	0,00	0,00	0,00
Totale Missione 1 Servizi istituzionali, generali e di gestione	0,00	0,00	0,00	0,00	0,00	0,00	0,00	0,00	0,00
02 Missione 2 - Giustizia									
01 Uffici giudiziari	0,00	0,00	0,00	0,00	0,00	0,00	0,00	0,00	0,00
02 Casa circondariale e altri servizi	0,00	0,00	0,00	0,00	0,00	0,00	0,00	0,00	0,00
Totale Missione 2 Giustizia	0,00	0,00	0,00	0,00	0,00	0,00	0,00	0,00	0,00
03 Missione 3 - Ordine pubblico e sicurezza									

ISTITUTO AUTONOMO PER LE CASE POPOLARI
COMPOSIZIONE PER MISSIONI E PROGRAMMI DEL FONDO PLURIENNALE VINCOLATO
DELL'ESERCIZIO 2022 DI RIFERIMENTO DEL BILANCIO

MISSIONI E PROGRAMMI	Fondo pluriennale vincolato al 31 dicembre dell'esercizio 2021	Spese impegnate negli esercizi precedenti e imputate all'esercizio 2022 e coperte dal fondo pluriennale vincolato	Riaccertamento degli impegni di cui alla lettera b) effettuato nel corso dell'esercizio 2022 (cd. economie di impegno)	Riaccertamento degli impegni di cui alla lettera b) effettuato nel corso dell'esercizio 2022 (cd. economie di impegno) su impegni pluriennali finanziati dal FPV e imputati a esercizi succ. al 2022	Quota del fondo pluriennale vincolato al 31 dicembre dell'esercizio 2021, rinvia all'esercizio 2023 e successivi	Spese impegnate nell'esercizio 2022 con imputazione all'esercizio 2023 e coperte dal fondo pluriennale vincolato	Spese impegnate nell'esercizio 2022 con imputazione all'esercizio 2024 e coperte dal fondo pluriennale vincolato	Spese impegnate nell'esercizio 2022 con imputazione a esercizi successivi a quelli considerati nel bilancio pluriennale e coperte dal fondo pluriennale vincolato	Fondo pluriennale vincolato al 31 dicembre dell'esercizio 2022
	(a)	(b)	(x)	(y)	(c)=(a)-(b)-(x)-(y)	(d)	(e)	(f)	(g)=(c)+(d)+(e)+(f)
01 Polizia locale e amministrativa	0,00	0,00	0,00	0,00	0,00	0,00	0,00	0,00	0,00
02 Sistema integrato di sicurezza urbana	0,00	0,00	0,00	0,00	0,00	0,00	0,00	0,00	0,00
Totale Missione 3 Ordine pubblico e sicurezza	0,00	0,00	0,00	0,00	0,00	0,00	0,00	0,00	0,00
04 Missione 4 - Istruzione e diritto allo studio									
01 Istruzione prescolastica	0,00	0,00	0,00	0,00	0,00	0,00	0,00	0,00	0,00
02 Altri ordini di istruzione non universitaria	0,00	0,00	0,00	0,00	0,00	0,00	0,00	0,00	0,00
04 Istruzione universitaria	0,00	0,00	0,00	0,00	0,00	0,00	0,00	0,00	0,00
05 Istruzione tecnica superiore	0,00	0,00	0,00	0,00	0,00	0,00	0,00	0,00	0,00
06 Servizi ausiliari all'istruzione	0,00	0,00	0,00	0,00	0,00	0,00	0,00	0,00	0,00
07 Diritto allo studio	0,00	0,00	0,00	0,00	0,00	0,00	0,00	0,00	0,00
Totale Missione 4 Istruzione e diritto allo studio	0,00	0,00	0,00	0,00	0,00	0,00	0,00	0,00	0,00
05 Missione 5 - Tutela e valorizzazione dei beni e delle attività culturali									
01 Valorizzazione dei beni di interesse storico	0,00	0,00	0,00	0,00	0,00	0,00	0,00	0,00	0,00
02 Attività culturali e interventi diversi nel settore culturale	0,00	0,00	0,00	0,00	0,00	0,00	0,00	0,00	0,00
Totale Missione 5 Tutela e valorizzazione dei beni e delle attività culturali	0,00	0,00	0,00	0,00	0,00	0,00	0,00	0,00	0,00
06 Missione 6 - Politiche giovanili, sport e tempo libero									
01 Sport e tempo libero	0,00	0,00	0,00	0,00	0,00	0,00	0,00	0,00	0,00
02 Giovani	0,00	0,00	0,00	0,00	0,00	0,00	0,00	0,00	0,00

ISTITUTO AUTONOMO PER LE CASE POPOLARI
COMPOSIZIONE PER MISSIONI E PROGRAMMI DEL FONDO PLURIENNALE VINCOLATO
DELL'ESERCIZIO 2022 DI RIFERIMENTO DEL BILANCIO

MISSIONI E PROGRAMMI	Fondo pluriennale vincolato al 31 dicembre dell'esercizio 2021	Spese impegnate negli esercizi precedenti e imputate all'esercizio 2022 e coperte dal fondo pluriennale vincolato	Riaccertamento degli impegni di cui alla lettera b) effettuato nel corso dell'esercizio 2022 (cd. economie di impegno)	Riaccertamento degli impegni di cui alla lettera b) effettuato nel corso dell'esercizio 2022 (cd. economie di impegno)	Riaccertamento degli impegni di cui alla lettera b) effettuato nel corso dell'esercizio 2022 (cd. economie di impegno) su impegni pluriennali finanziati dal FPV e imputati a esercizi succ. al 2022	Quota del fondo pluriennale vincolato al 31 dicembre dell'esercizio 2021, rinviata all'esercizio 2023 e successivi	Spese impegnate nell'esercizio 2022 con imputazione all'esercizio 2023 e coperte dal fondo pluriennale vincolato	Spese impegnate nell'esercizio 2022 con imputazione all'esercizio 2024 e coperte dal fondo pluriennale vincolato	Spese impegnate nell'esercizio 2022 con imputazione a esercizi successivi a quelli considerati nel bilancio pluriennale e coperte dal fondo pluriennale vincolato	Fondo pluriennale vincolato al 31 dicembre dell'esercizio 2022
	(a)	(b)	(x)	(y)	(c)=(a)-(b)-(x)-(y)	(d)	(e)	(f)	(g)=(c)+(d)+(e)+(f)	
Totale Missione 6 Politiche giovanili, sport e tempo libero	0,00	0,00	0,00	0,00	0,00	0,00	0,00	0,00	0,00	0,00
07 Missione 7 - Turismo										
01 Sviluppo e valorizzazione del turismo	0,00	0,00	0,00	0,00	0,00	0,00	0,00	0,00	0,00	0,00
Totale Missione 7 Turismo	0,00	0,00	0,00	0,00	0,00	0,00	0,00	0,00	0,00	0,00
08 Missione 8 - Assetto del territorio ed edilizia abitativa										
01 Urbanistica e assetto del territorio	0,00	0,00	0,00	0,00	0,00	0,00	0,00	0,00	0,00	0,00
02 Edilizia residenziale pubblica e locale e piani di edilizia economico-popolare	0,00	0,00	0,00	0,00	0,00	0,00	0,00	0,00	0,00	0,00
Totale Missione 8 Assetto del territorio ed edilizia abitativa	0,00	0,00	0,00	0,00	0,00	0,00	0,00	0,00	0,00	0,00
09 Missione 9 - Sviluppo sostenibile e tutela del territorio e dell'ambiente										
01 Difesa del suolo	0,00	0,00	0,00	0,00	0,00	0,00	0,00	0,00	0,00	0,00
02 Tutela, valorizzazione e recupero ambientale	0,00	0,00	0,00	0,00	0,00	0,00	0,00	0,00	0,00	0,00
03 Rifiuti	0,00	0,00	0,00	0,00	0,00	0,00	0,00	0,00	0,00	0,00
04 Servizio idrico integrato	0,00	0,00	0,00	0,00	0,00	0,00	0,00	0,00	0,00	0,00
05 Aree protette, parchi naturali, protezione naturalistica e forestazione	0,00	0,00	0,00	0,00	0,00	0,00	0,00	0,00	0,00	0,00
06 Tutela e valorizzazione delle risorse idriche	0,00	0,00	0,00	0,00	0,00	0,00	0,00	0,00	0,00	0,00
07 Sviluppo sostenibile territorio montano piccoli Comuni	0,00	0,00	0,00	0,00	0,00	0,00	0,00	0,00	0,00	0,00

ISTITUTO AUTONOMO PER LE CASE POPOLARI
COMPOSIZIONE PER MISSIONI E PROGRAMMI DEL FONDO PLURIENNALE VINCOLATO
DELL'ESERCIZIO 2022 DI RIFERIMENTO DEL BILANCIO

MISSIONI E PROGRAMMI	Fondo pluriennale vincolato al 31 dicembre dell'esercizio 2021	Spese impegnate negli esercizi precedenti e imputate all'esercizio 2022 e coperte dal fondo pluriennale vincolato	Riaccertamento degli impegni di cui alla lettera b) effettuato nel corso dell'esercizio 2022 (cd. economie di impegno)	Riaccertamento degli impegni di cui alla lettera b) effettuato nel corso dell'esercizio 2022 (cd. economie di impegno) su impegni pluriennali finanziati dal FPV e imputati a esercizi succ. al 2022	Quota del fondo pluriennale vincolato al 31 dicembre dell'esercizio 2021, rinvia all'esercizio 2023 e successivi	Spese impegnate nell'esercizio 2022 con imputazione all'esercizio 2023 e coperte dal fondo pluriennale vincolato	Spese impegnate nell'esercizio 2022 con imputazione all'esercizio 2024 e coperte dal fondo pluriennale vincolato	Spese impegnate nell'esercizio 2022 con imputazione a esercizi successivi a quelli considerati nel bilancio pluriennale e coperte dal fondo pluriennale vincolato	Fondo pluriennale vincolato al 31 dicembre dell'esercizio 2022
	(a)	(b)	(x)	(y)	(c)=(a)-(b)-(x)-(y)	(d)	(e)	(f)	(g)=(c)+(d)+(e)+(f)
08 Qualità dell'aria e riduzione dell'inquinamento	0,00	0,00	0,00	0,00	0,00	0,00	0,00	0,00	0,00
Totale Missione 9 Sviluppo sostenibile e tutela del territorio e dell'ambiente	0,00	0,00	0,00	0,00	0,00	0,00	0,00	0,00	0,00
10 Missione 10 - Trasporti e diritto alla mobilità									
01 Trasporto ferroviario	0,00	0,00	0,00	0,00	0,00	0,00	0,00	0,00	0,00
02 Trasporto pubblico locale	0,00	0,00	0,00	0,00	0,00	0,00	0,00	0,00	0,00
03 Trasporto per vie d'acqua	0,00	0,00	0,00	0,00	0,00	0,00	0,00	0,00	0,00
04 Altre modalità di trasporto	0,00	0,00	0,00	0,00	0,00	0,00	0,00	0,00	0,00
05 Viabilità e infrastrutture stradali	0,00	0,00	0,00	0,00	0,00	0,00	0,00	0,00	0,00
Totale Missione 10 Trasporti e diritto alla mobilità	0,00	0,00	0,00	0,00	0,00	0,00	0,00	0,00	0,00
11 Missione 11 - Soccorso civile									
01 Sistema di protezione civile	0,00	0,00	0,00	0,00	0,00	0,00	0,00	0,00	0,00
02 Interventi a seguito di calamità naturali	0,00	0,00	0,00	0,00	0,00	0,00	0,00	0,00	0,00
Totale Missione 11 Soccorso civile	0,00	0,00	0,00	0,00	0,00	0,00	0,00	0,00	0,00
12 Missione 12 - Diritti sociali, politiche sociali e famiglia									
01 Interventi per l'infanzia e i minori e per asili nido	0,00	0,00	0,00	0,00	0,00	0,00	0,00	0,00	0,00
02 Interventi per la disabilità	0,00	0,00	0,00	0,00	0,00	0,00	0,00	0,00	0,00
03 Interventi per gli anziani	0,00	0,00	0,00	0,00	0,00	0,00	0,00	0,00	0,00
04 Interventi per soggetti a rischio di esclusione sociale	0,00	0,00	0,00	0,00	0,00	0,00	0,00	0,00	0,00

ISTITUTO AUTONOMO PER LE CASE POPOLARI
COMPOSIZIONE PER MISSIONI E PROGRAMMI DEL FONDO PLURIENNALE VINCOLATO
DELL'ESERCIZIO 2022 DI RIFERIMENTO DEL BILANCIO

MISSIONI E PROGRAMMI	Fondo pluriennale vincolato al 31 dicembre dell'esercizio 2021	Spese impegnate negli esercizi precedenti e imputate all'esercizio 2022 e coperte dal fondo pluriennale vincolato	Riaccertamento degli impegni di cui alla lettera b) effettuato nel corso dell'esercizio 2022 (cd. economie di impegno)	Riaccertamento degli impegni di cui alla lettera b) effettuato nel corso dell'esercizio 2022 (cd. economie di impegno)	Riaccertamento degli impegni di cui alla lettera b) effettuato nel corso dell'esercizio 2022 (cd. economie di impegno) su impegni pluriennali finanziati dal FPV e imputati a esercizi succ. al 2022	Quota del fondo pluriennale vincolato al 31 dicembre dell'esercizio 2021, rinviata all'esercizio 2023 e successivi	Spese impegnate nell'esercizio 2022 con imputazione all'esercizio 2023 e coperte dal fondo pluriennale vincolato	Spese impegnate nell'esercizio 2022 con imputazione all'esercizio 2024 e coperte dal fondo pluriennale vincolato	Spese impegnate nell'esercizio 2022 con imputazione a esercizi successivi a quelli considerati nel bilancio pluriennale e coperte dal fondo pluriennale vincolato	Fondo pluriennale vincolato al 31 dicembre dell'esercizio 2022
	(a)	(b)	(x)	(y)	(c)=(a)-(b)-(x)-(y)	(d)	(e)	(f)	(g)=(c)+(d)+(e)+(f)	
05 Interventi per le famiglie	0,00	0,00	0,00	0,00	0,00	0,00	0,00	0,00	0,00	0,00
06 Interventi per il diritto alla casa	0,00	0,00	0,00	0,00	0,00	0,00	0,00	0,00	0,00	0,00
07 Programmazione e governo della rete dei servizi sociosanitari e sociali	0,00	0,00	0,00	0,00	0,00	0,00	0,00	0,00	0,00	0,00
08 Cooperazione e associazionismo	0,00	0,00	0,00	0,00	0,00	0,00	0,00	0,00	0,00	0,00
09 Servizio necroscopico e cimiteriale	0,00	0,00	0,00	0,00	0,00	0,00	0,00	0,00	0,00	0,00
Totale Missione 12 Diritti sociali, politiche sociali e famiglia	0,00	0,00	0,00	0,00	0,00	0,00	0,00	0,00	0,00	0,00
13 Missione 13 - Tutela della salute										
01 Servizio sanitario regionale - finanziamento ordinario corrente per la garanzia dei LEA	0,00	0,00	0,00	0,00	0,00	0,00	0,00	0,00	0,00	0,00
02 Servizio sanitario regionale - finanziamento aggiuntivo corrente per livelli di assistenza superiori ai LEA	0,00	0,00	0,00	0,00	0,00	0,00	0,00	0,00	0,00	0,00
03 Servizio sanitario regionale - finanziamento aggiuntivo corrente per la copertura dello squilibrio di bilancio corrente	0,00	0,00	0,00	0,00	0,00	0,00	0,00	0,00	0,00	0,00
04 Servizio sanitario regionale - ripiano di disavanzi sanitari relativi ad esercizi pregressi	0,00	0,00	0,00	0,00	0,00	0,00	0,00	0,00	0,00	0,00
05 Servizio sanitario regionale - investimenti sanitari	0,00	0,00	0,00	0,00	0,00	0,00	0,00	0,00	0,00	0,00
06 Servizio sanitario regionale - restituzione maggiori gettiti SSN	0,00	0,00	0,00	0,00	0,00	0,00	0,00	0,00	0,00	0,00
07 Ulteriori spese in materia sanitaria	0,00	0,00	0,00	0,00	0,00	0,00	0,00	0,00	0,00	0,00
Totale Missione 13 Tutela della salute	0,00	0,00	0,00	0,00	0,00	0,00	0,00	0,00	0,00	0,00

ISTITUTO AUTONOMO PER LE CASE POPOLARI
COMPOSIZIONE PER MISSIONI E PROGRAMMI DEL FONDO PLURIENNALE VINCOLATO
DELL'ESERCIZIO 2022 DI RIFERIMENTO DEL BILANCIO

MISSIONI E PROGRAMMI	Fondo pluriennale vincolato al 31 dicembre dell'esercizio 2021	Spese impegnate negli esercizi precedenti e imputate all'esercizio 2022 e coperte dal fondo pluriennale vincolato	Riaccertamento degli impegni di cui alla lettera b) effettuato nel corso dell'esercizio 2022 (cd. economie di impegno)	Riaccertamento degli impegni di cui alla lettera b) effettuato nel corso dell'esercizio 2022 (cd. economie di impegno) su impegni pluriennali finanziati dal FPV e imputati a esercizi succ. al 2022	Quota del fondo pluriennale vincolato al 31 dicembre dell'esercizio 2021, rinvia all'esercizio 2023 e successivi	Spese impegnate nell'esercizio 2022 con imputazione all'esercizio 2023 e coperte dal fondo pluriennale vincolato	Spese impegnate nell'esercizio 2022 con imputazione all'esercizio 2024 e coperte dal fondo pluriennale vincolato	Spese impegnate nell'esercizio 2022 con imputazione a esercizi successivi a quelli considerati nel bilancio pluriennale e coperte dal fondo pluriennale vincolato	Fondo pluriennale vincolato al 31 dicembre dell'esercizio 2022
	(a)	(b)	(x)	(y)	(c)=(a)-(b)-(x)-(y)	(d)	(e)	(f)	(g)=(c)+(d)+(e)+(f)
14 Missione 14 - Sviluppo economico e competitività									
01 Industria, PMI e Artigianato	0,00	0,00	0,00	0,00	0,00	0,00	0,00	0,00	0,00
02 Commercio - reti distributive - tutela dei consumatori	0,00	0,00	0,00	0,00	0,00	0,00	0,00	0,00	0,00
03 Ricerca e innovazione	0,00	0,00	0,00	0,00	0,00	0,00	0,00	0,00	0,00
04 Reti e altri servizi di pubblica utilità	0,00	0,00	0,00	0,00	0,00	0,00	0,00	0,00	0,00
Totale Missione 14 Sviluppo economico e competitività	0,00	0,00	0,00	0,00	0,00	0,00	0,00	0,00	0,00
15 Missione 15 - Politiche per il lavoro e la formazione professionale									
01 Servizi per lo sviluppo del mercato del lavoro	0,00	0,00	0,00	0,00	0,00	0,00	0,00	0,00	0,00
02 Formazione professionale	0,00	0,00	0,00	0,00	0,00	0,00	0,00	0,00	0,00
03 Sostegno all'occupazione	0,00	0,00	0,00	0,00	0,00	0,00	0,00	0,00	0,00
Totale Missione 15 Politiche per il lavoro e la formazione professionale	0,00	0,00	0,00	0,00	0,00	0,00	0,00	0,00	0,00
16 Missione 16 - Agricoltura, politiche agroalimentari e pesca									
01 Sviluppo del settore agricolo e del sistema agroalimentare	0,00	0,00	0,00	0,00	0,00	0,00	0,00	0,00	0,00
02 Caccia e pesca	0,00	0,00	0,00	0,00	0,00	0,00	0,00	0,00	0,00
Totale Missione 16 Agricoltura, politiche agroalimentari e pesca	0,00	0,00	0,00	0,00	0,00	0,00	0,00	0,00	0,00

ISTITUTO AUTONOMO PER LE CASE POPOLARI
COMPOSIZIONE PER MISSIONI E PROGRAMMI DEL FONDO PLURIENNALE VINCOLATO
DELL'ESERCIZIO 2022 DI RIFERIMENTO DEL BILANCIO

MISSIONI E PROGRAMMI	Fondo pluriennale vincolato al 31 dicembre dell'esercizio 2021	Spese impegnate negli esercizi precedenti e imputate all'esercizio 2022 e coperte dal fondo pluriennale vincolato	Riaccertamento degli impegni di cui alla lettera b) effettuato nel corso dell'esercizio 2022 (cd. economie di impegno)	Riaccertamento degli impegni di cui alla lettera b) effettuato nel corso dell'esercizio 2022 (cd. economie di impegno)	Riaccertamento degli impegni di cui alla lettera b) effettuato nel corso dell'esercizio 2022 (cd. economie di impegno) su impegni pluriennali finanziati dal FPV e imputati a esercizi succ. al 2022	Quota del fondo pluriennale vincolato al 31 dicembre dell'esercizio 2021, rinviata all'esercizio 2023 e successivi	Spese impegnate nell'esercizio 2022 con imputazione all'esercizio 2023 e coperte dal fondo pluriennale vincolato	Spese impegnate nell'esercizio 2022 con imputazione all'esercizio 2024 e coperte dal fondo pluriennale vincolato	Spese impegnate nell'esercizio 2022 con imputazione a esercizi successivi a quelli considerati nel bilancio pluriennale e coperte dal fondo pluriennale vincolato	Fondo pluriennale vincolato al 31 dicembre dell'esercizio 2022
	(a)	(b)	(x)	(y)	(c)=(a)-(b)-(x)-(y)	(d)	(e)	(f)	(g)=(c)+(d)+(e)+(f)	
17 Missione 17 - Energia e diversificazione delle fonti energetiche										
01 Fonti energetiche	0,00	0,00	0,00	0,00	0,00	0,00	0,00	0,00	0,00	
Totale Missione 17 Energia e diversificazione delle fonti energetiche	0,00	0,00	0,00	0,00	0,00	0,00	0,00	0,00	0,00	
18 Missione 18 - Relazioni con le altre autonomie territoriali e locali										
01 Relazioni finanziarie con le altre autonomie territoriali	0,00	0,00	0,00	0,00	0,00	0,00	0,00	0,00	0,00	
Totale Missione 18 Relazioni con le altre autonomie territoriali e locali	0,00	0,00	0,00	0,00	0,00	0,00	0,00	0,00	0,00	
19 Missione 19 - Relazioni internazionali										
01 Relazioni internazionali e Cooperazione allo sviluppo	0,00	0,00	0,00	0,00	0,00	0,00	0,00	0,00	0,00	
Totale Missione 19 Relazioni internazionali	0,00	0,00	0,00	0,00	0,00	0,00	0,00	0,00	0,00	
TOTALE	0,00	0,00	0,00	0,00	0,00	0,00	0,00	0,00	0,00	

- (a) Indicare l'importo del fondo pluriennale vincolato risultante dal consuntivo dell'anno precedente. Nel primo esercizio di applicazione del titolo primo del D.Lgs.118/2011 la voce indica l'importo del fondo pluriennale vincolato definito in occasione del riaccertamento straordinario dei residui, pari alla differenza tra gli impegni cancellati e reimputati all'esercizio e agli esercizi successivi e gli accertamenti cancellati e reimputati all'esercizio e agli esercizi successivi.
- (b) Indicare l'importo degli impegni assunti negli esercizi precedenti e imputati all'esercizio cui si riferisce il rendiconto finanziati dal FPV. Nel primo esercizio di applicazione del titolo primo del D.Lgs.118/2011 è indicata la differenza tra gli impegni reimputati all'esercizio e gli accertamenti reimputati al medesimo esercizio.
- (x) Indicare le economie, registrate nel corso dell'esercizio e verificate in sede di rendiconto, sugli impegni finanziati dal fondo pluriennale vincolato indicati dalla lettera b.
- (d), Indicare gli impegni assunti nel corso dell'esercizio 2022 con imputazione all'esercizio 2023 (colonna d), all'esercizio 2024 (colonna e), e agli esercizi successivi (colonna f), comprese le spese prenotate sulla base della gara per
- (e), l'affidamento dei lavori, formalmente indetta ai sensi dell'art. 53, comma 2, del citato decreto legislativo n.163 del 2006, riguardanti le spese di investimento per lavori pubblici, di cui all'art. 3 comma 7 del decreto legislativo 12 aprile
- (f) 2006, n.163 "Codice dei contratti pubblici", esigibili negli esercizi successivi.



ISTITUTO AUTONOMO PER LE CASE POPOLARI
DELLA PROVINCIA DI CALTANISSETTA

CONTO DEL BILANCIO ESERCIZIO 2020

Composizione FCDE

ISTITUTO AUTONOMO PER LE CASE POPOLARI

CONTO DEL BILANCIO ESERCIZIO 2020

COMPOSIZIONE DELL'ACCANTONAMENTO AL FONDO CREDITI DI DUBBIA ESIGIBILITA'* E AL FONDO SVALUTAZIONE CREDITI

TIPOLOGIA	DENOMINAZIONE	RESIDUI ATTIVI FORMATISI NELL'ESERCIZIO CUI SI RIFERISCE IL RENDICONTO (a)	RESIDUI ATTIVI DEGLI ESERCIZI PRECEDENTI (b)	TOTALE RESIDUI ATTIVI (c) = (a) + (b)	IMPORTO MINIMO DEL FONDO (d)	FONDO CREDITI DI DUBBIA ESIGILITA' (e)	% di accantonam. al fondo crediti di dubbia esigibilità (f) = (e) / (c)
	ENTRATE CORRENTI DI NATURA TRIBUTARIA, CONTRIBUTIVA E PEREQUATIVA						
1010100	Tipologia 101: Imposte, tasse e proventi assimilati di cui accertati per cassa sulla base del principio contabile 3.7	0,00	0,00	0,00			
	Tipologia 101: Imposte tasse, e proventi assimilati non accertati per cassa	0,00	0,00	0,00	0,00	0,00	0,00
1010200	Tipologia 102: Tributi destinati al finanziamento della sanità (solo per le Regioni) di cui accertati per cassa sulla base del principio contabile 3.7	0,00	0,00	0,00			
	Tipologia 102: Tributi destinati al finanziamento della sanità non accertati per cassa	0,00	0,00	0,00	0,00	0,00	0,00
1010300	Tipologia 103: Tributi devoluti e regolati dalle autonomie speciali (solo per le Regioni) di cui accertati per cassa sulla base del principio contabile 3.7	0,00	0,00	0,00			
	Tipologia 103: Tributi devoluti e regolati dalle autonomie speciali non accertati per cassa	0,00	0,00	0,00	0,00	0,00	0,00
1010400	Tipologia 104: Compartecipazioni di tributi	0,00	0,00	0,00	0,00	0,00	0,00
1030100	Tipologia 301: Fondi perequativi da Amministrazioni Centrali	0,00	0,00	0,00	0,00	0,00	0,00
1030200	Tipologia 302: Fondi perequativi dalla Regione o Provincia autonoma	0,00	0,00	0,00	0,00	0,00	0,00
1000000	TOTALE TITOLO 1	0,00	0,00	0,00	0,00	0,00	0,00
	TRASFERIMENTI CORRENTI						
2010100	Tipologia 101: Trasferimenti correnti da Amministrazioni pubbliche	0,00	0,00	0,00	0,00	0,00	0,00
2010200	Tipologia 102: Trasferimenti correnti da Famiglie	0,00	0,00	0,00	0,00	0,00	0,00
2010300	Tipologia 103: Trasferimenti correnti da Imprese	0,00	0,00	0,00	0,00	0,00	0,00
2010400	Tipologia 104: Trasferimenti correnti da Istituzioni Sociali Private	0,00	0,00	0,00	0,00	0,00	0,00
2010500	Tipologia 105: Trasferimenti correnti dall'Unione Europea e dal Resto del Mondo Trasferimenti Correnti dall'Unione Europea	0,00	0,00	0,00			
		0,00	0,00	0,00			

ISTITUTO AUTONOMO PER LE CASE POPOLARI

CONTO DEL BILANCIO ESERCIZIO 2020

COMPOSIZIONE DELL'ACCANTONAMENTO AL FONDO CREDITI DI DUBBIA ESIGIBILITA'* E AL FONDO SVALUTAZIONE CREDITI

TIPOLOGIA	DENOMINAZIONE	RESIDUI ATTIVI FORMATISI NELL'ESERCIZIO CUI SI RIFERISCE IL RENDICONTO (a)	RESIDUI ATTIVI DEGLI ESERCIZI PRECEDENTI (b)	TOTALE RESIDUI ATTIVI (c) = (a) + (b)	IMPORTO MINIMO DEL FONDO (d)	FONDO CREDITI DI DUBBIA ESIGILITA' (e)	% di accantonam. al fondo crediti di dubbia esigibilità (f) = (e) / (c)
	Trasferimenti Correnti dal Resto del mondo	0,00	0,00	0,00	0,00	0,00	0,00
2000000	TOTALE TITOLO 2	0,00	0,00	0,00	0,00	0,00	0,00
	ENTRATE EXTRATRIBUTARIE						
3010000	Tipologia 100: Vendita di beni e servizi e proventi derivanti dalla gestione dei beni	1.199.312,54	2.471.985,73	3.671.298,27	2.843.357,10	2.843.357,10	77,45
3020000	Tipologia 200: Proventi derivanti dall'attività di controllo e repressione delle irregolarità e degli illeciti	0,00	0,00	0,00	0,00	0,00	0,00
3030000	Tipologia 300: Interessi attivi	0,00	0,00	0,00	0,00	0,00	0,00
3040000	Tipologia 400: Altre entrate da redditi da capitale	0,00	0,00	0,00	0,00	0,00	0,00
3050000	Tipologia 500: Rimborsi e altre entrate correnti	3.080,62	3.187,40	6.268,02	0,00	0,00	0,00
3000000	TOTALE TITOLO 3	1.202.393,16	2.475.173,13	3.677.566,29	2.843.357,10	2.843.357,10	77,32
	ENTRATE IN CONTO CAPITALE						
4010000	Tipologia 100: Tributi in conto capitale	0,00	0,00	0,00	0,00	0,00	0,00
4020000	Tipologia 200: Contributi agli investimenti	0,00	0,00	0,00			
	Contributi agli investimenti da amministrazioni pubbliche	0,00	0,00	0,00			
	Contributi agli investimenti da UE	0,00	0,00	0,00			
	Tipologia 200: Contributi agli investimenti al netto dei contributi da PA e da UE	0,00	0,00	0,00	0,00	0,00	0,00
4030000	Tipologia 300: Altri trasferimenti in conto capitale	194.495,78	54.052,85	248.548,63			
	Altri trasferimenti in conto capitale da amministrazioni pubbliche	194.495,78	54.052,85	248.548,63			
	Altri trasferimenti in conto capitale da UE	0,00	0,00	0,00			
	Tipologia 300: Altri trasferimenti in conto capitale al netto dei trasferimenti da PA e da UE	0,00	0,00	0,00	0,00	0,00	0,00
4040000	Tipologia 400: Entrate da alienazione di beni materiali e immateriali	15.792,88	75,71	15.868,59	0,00	0,00	0,00
4050000	Tipologia 500: Altre entrate in conto capitale	0,00	266.474,93	266.474,93	0,00	0,00	0,00

ISTITUTO AUTONOMO PER LE CASE POPOLARI

CONTO DEL BILANCIO ESERCIZIO 2020

COMPOSIZIONE DELL'ACCANTONAMENTO AL FONDO CREDITI DI DUBBIA ESIGIBILITA'* E AL FONDO SVALUTAZIONE CREDITI

TIPOLOGIA	DENOMINAZIONE	RESIDUI ATTIVI FORMATISI NELL'ESERCIZIO CUI SI RIFERISCE IL RENDICONTO (a)	RESIDUI ATTIVI DEGLI ESERCIZI PRECEDENTI (b)	TOTALE RESIDUI ATTIVI (c) = (a) + (b)	IMPORTO MINIMO DEL FONDO (d)	FONDO CREDITI DI DUBBIA ESIGILITA' (e)	% di accantonam. al fondo crediti di dubbia esigibilità (f) = (e) / (c)
4000000	TOTALE TITOLO 4	210.288,66	320.603,49	530.892,15	0,00	0,00	0,00
	ENTRATE DA RIDUZIONE DI ATTIVITÀ FINANZIARIE						
5010000	Tipologia 100: Alienazione di attività finanziarie	0,00	0,00	0,00	0,00	0,00	0,00
5020000	Tipologia 200: Riscossione crediti di breve termine	0,00	0,00	0,00	0,00	0,00	0,00
5030000	Tipologia 300: Riscossione crediti di medio-lungo termine	0,00	0,00	0,00	0,00	0,00	0,00
5040000	Tipologia 400: Altre entrate per riduzione di attività finanziarie	0,00	0,00	0,00	0,00	0,00	0,00
5000000	TOTALE TITOLO 5	0,00	0,00	0,00	0,00	0,00	0,00
	TOTALE GENERALE	1.412.681,82	2.795.776,62	4.208.458,44	2.843.357,10	2.843.357,10	67,56
	DI CUI FONDO CREDITI DI DUBBIA ESIGIBILITA' DI PARTE CORRENTE	1.202.393,16	2.475.173,13	3.677.566,29	2.843.357,10	2.843.357,10	77,32
	DI CUI FONDO CREDITI DI DUBBIA ESIGIBILITA' IN C/CAPITALE (n)	210.288,66	320.603,49	530.892,15	0,00	0,00	0,00

ISTITUTO AUTONOMO PER LE CASE POPOLARI

CONTO DEL BILANCIO ESERCIZIO 2020

COMPOSIZIONE DELL'ACCANTONAMENTO AL FONDO CREDITI DI DUBBIA ESIGIBILITA'* E AL FONDO SVALUTAZIONE CREDITI

COMPOSIZIONE FONDO SVALUTAZIONE CREDITI	TOTALE CREDITI	FONDO SVALUTAZIONE CREDITI
RESIDUI ATTIVI NEL CONTO DEL BILANCIO	(g) 4.208.458,44	(h) 2.843.357,10
CREDITI STRALCIATI DAL CONTO DEL BILANCIO	(i) 7.775,80	(l) 7.775,80
ACCERTAMENTI IMPUTATI AGLI ESERCIZI SUCCESSIVI A QUELLO CUI IL RENDICONTO SI RIFERISCE (m)	0,00	0,00
TOTALE	4.216.234,24	2.851.132,90

* Il fondo crediti di dubbia esigibilità è un accantonamento del risultato di amministrazione. Non richiedono l'accantonamento a tale fondo: a) i trasferimenti da altre Amministrazioni pubbliche e dall'Unione europea; b) i crediti assistiti da fidejussione; c) le entrate tributarie che, sulla base dei nuovi principi contabili, sono accertate per cassa.

(e) Gli importi della colonna (e) non devono essere inferiori a quelli della colonna (d); se sono superiori le motivazioni della differenza sono indicate nella relazione al rendiconto. Il totale generale della colonna

(f) corrisponde all'importo del fondo crediti di dubbia esigibilità accantonato nel risultato di amministrazione.

(g) Indicare il totale generale della colonna c).

(h) Indicare il totale generale della colonna e)

(i) Indicare l'importo complessivo dei crediti stralciati dal conto del bilancio nell'esercizio in corso e negli esercizi precedenti.

(l) corrisponde all'importo della cella (i)

(m) trattasi solo degli accertamenti di entrate riguardanti i titoli 5, 6, 7.

(n) comprende anche l'accantonamento riguardante i crediti del titolo 5



ISTITUTO AUTONOMO PER LE CASE POPOLARI
DELLA PROVINCIA DI CALTANISSETTA

CONTO DEL BILANCIO ESERCIZIO 2020

Accertamenti per Titoli e Tipologie

ISTITUTO AUTONOMO PER LE CASE POPOLARI**PROSPETTO DELLE ENTRATE DI BILANCIO PER TITOLI, TIPOLOGIE E CATEGORIE - ESERCIZIO 2020**

Titolo Tipologia Categoria	Denominazione	ACCERTAMENTI	di cui entrate non ricorrenti	RISCOSSIONI IN C/COMPETENZA (1)	RISCOSSIONI IN C/RESIDUI (1)
Titolo 1 Entrate correnti di natura tributaria, contributiva e perequativa					
1010100	Tipologia 101: Imposte, tasse e proventi assimilati	0,00	0,00	0,00	0,00
1010400	Tipologia 104: Compartecipazioni di tributi	0,00	0,00	0,00	0,00
1030100	Tipologia 301: Fondi perequativi da Amministrazioni Centrali	0,00	0,00	0,00	0,00
1030200	Tipologia 302: Fondi perequativi dalla Regione o Provincia autonoma	0,00	0,00	0,00	0,00
1000000	Totale Titolo 1	0,00	0,00	0,00	0,00

ISTITUTO AUTONOMO PER LE CASE POPOLARI**PROSPETTO DELLE ENTRATE DI BILANCIO PER TITOLI, TIPOLOGIE E CATEGORIE - ESERCIZIO 2020**

Titolo Tipologia Categoria	Denominazione	ACCERTAMENTI	di cui entrate non ricorrenti	RISCOSSIONI IN C/COMPETENZA (1)	RISCOSSIONI IN C/RESIDUI (1)
Titolo 2 Trasferimenti correnti					
2010100	Tipologia 101: Trasferimenti correnti da Amministrazioni pubbliche	0,00	0,00	0,00	0,00
2010200	Tipologia 102: Trasferimenti correnti da Famiglie	0,00	0,00	0,00	0,00
2010300	Tipologia 103: Trasferimenti correnti da Imprese	0,00	0,00	0,00	0,00
2010400	Tipologia 104: Trasferimenti correnti da Istituzioni Sociali Private	0,00	0,00	0,00	0,00
2010500	Tipologia 105: Trasferimenti correnti dall'Unione Europea e dal Resto del Mondo	0,00	0,00	0,00	0,00
2000000	Totale Titolo 2	0,00	0,00	0,00	0,00

ISTITUTO AUTONOMO PER LE CASE POPOLARI

PROSPETTO DELLE ENTRATE DI BILANCIO PER TITOLI, TIPOLOGIE E CATEGORIE - ESERCIZIO 2020

Titolo Tipologia Categoria	Denominazione	ACCERTAMENTI	di cui entrate non ricorrenti	RISCOSSIONI IN C/COMPETENZA (1)	RISCOSSIONI IN C/RESIDUI (1)
Titolo 3 Entrate extratributarie					
3010000	Tipologia 100: Vendita di beni e servizi e proventi derivanti dalla gestione dei beni	3.071.615,58	275.684,65	1.872.303,04	728.823,90
3010300	Proventi derivanti dalla gestione dei beni	3.071.615,58	275.684,65	1.872.303,04	728.823,90
3020000	Tipologia 200: Proventi derivanti dall'attività di controllo e repressione delle irregolarità e degli illeciti	0,00	0,00	0,00	0,00
3030000	Tipologia 300: Interessi attivi	175,81	0,00	175,81	0,00
3030200	Interessi attivi da titoli o finanziamenti a medio - lungo termine	0,00	0,00	0,00	0,00
3030300	Altri interessi attivi	175,81	0,00	175,81	0,00
3040000	Tipologia 400: Altre entrate da redditi da capitale	3.186,12	3.186,12	3.186,12	0,00
3049900	Altre entrate da redditi da capitale	3.186,12	3.186,12	3.186,12	0,00
3050000	Tipologia 500: Rimborsi e altre entrate correnti	97.079,02	1.320,00	93.998,40	2.397,42
3050100	Indennizzi di assicurazione	1.320,00	1.320,00	0,00	0,00
3050200	Rimborsi in entrata	31.012,84	0,00	29.252,22	2.397,42
3059900	Altre entrate correnti n.a.c.	64.746,18	0,00	64.746,18	0,00
3000000	Totale Titolo 3	3.172.056,53	280.190,77	1.969.663,37	731.221,32

ISTITUTO AUTONOMO PER LE CASE POPOLARI

PROSPETTO DELLE ENTRATE DI BILANCIO PER TITOLI, TIPOLOGIE E CATEGORIE - ESERCIZIO 2020

Titolo Tipologia Categoria	Denominazione	ACCERTAMENTI	di cui entrate non ricorrenti	RISCOSSIONI IN C/COMPETENZA (1)	RISCOSSIONI IN C/RESIDUI (1)
Titolo 4 Entrate in conto capitale					
4010000	Tipologia 100: Tributi in conto capitale	0,00	0,00	0,00	0,00
4020000	Tipologia 200: Contributi agli investimenti	0,00	0,00	0,00	0,00
4020100	Contributi agli investimenti da amministrazioni pubbliche	0,00	0,00	0,00	0,00
4030000	Tipologia 300: Altri trasferimenti in conto capitale	880.953,97	880.953,97	686.458,19	403.800,61
4031000	Altri trasferimenti in conto capitale da amministrazioni pubbliche	880.953,97	880.953,97	686.458,19	403.800,61
4040000	Tipologia 400: Entrate da alienazione di beni materiali e immateriali	565.139,32	495.857,32	549.346,44	183.566,34
4040100	Alienazione di beni materiali	471.506,40	402.224,40	455.713,52	183.566,34
4040200	Cessione di Terreni e di beni materiali non prodotti	0,00	0,00	0,00	0,00
4040300	Alienazione di beni immateriali	93.632,92	93.632,92	93.632,92	0,00
4050000	Tipologia 500: Altre entrate in conto capitale	0,00	0,00	0,00	0,00
4050300	Entrate in conto capitale dovute a rimborsi, recuperi e restituzioni di somme non dovute o incassate in eccesso	0,00	0,00	0,00	0,00
4000000	Totale Titolo 4	1.446.093,29	1.376.811,29	1.235.804,63	587.366,95

ISTITUTO AUTONOMO PER LE CASE POPOLARI**PROSPETTO DELLE ENTRATE DI BILANCIO PER TITOLI, TIPOLOGIE E CATEGORIE - ESERCIZIO 2020**

Titolo Tipologia Categoria	Denominazione	ACCERTAMENTI	di cui entrate non ricorrenti	RISCOSSIONI IN C/COMPETENZA (1)	RISCOSSIONI IN C/RESIDUI (1)
Titolo 5 Entrate da riduzione di attività finanziarie					
5010000	Tipologia 100: Alienazione di attività finanziarie	0,00	0,00	0,00	0,00
5020000	Tipologia 200: Riscossione crediti di breve termine	0,00	0,00	0,00	0,00
5030000	Tipologia 300: Riscossione crediti di medio-lungo termine	0,00	0,00	0,00	0,00
5040000	Tipologia 400: Altre entrate per riduzione di attività finanziarie	0,00	0,00	0,00	0,00
5000000	Totale Titolo 5	0,00	0,00	0,00	0,00

ISTITUTO AUTONOMO PER LE CASE POPOLARI**PROSPETTO DELLE ENTRATE DI BILANCIO PER TITOLI, TIPOLOGIE E CATEGORIE - ESERCIZIO 2020**

Titolo Tipologia Categoria	Denominazione	ACCERTAMENTI	di cui entrate non ricorrenti	RISCOSSIONI IN C/COMPETENZA (1)	RISCOSSIONI IN C/RESIDUI (1)
Titolo 6 Accensione Prestiti					
6010000	Tipologia 100: Emissione di titoli obbligazionari	0,00	0,00	0,00	0,00
6020000	Tipologia 200: Accensione prestiti a breve termine	0,00	0,00	0,00	0,00
6030000	Tipologia 300: Accensione mutui e altri finanziamenti a medio lungo termine	0,00	0,00	0,00	0,00
6040000	Tipologia 400: Altre forme di indebitamento	0,00	0,00	0,00	0,00
6000000	Totale Titolo 6	0,00	0,00	0,00	0,00

ISTITUTO AUTONOMO PER LE CASE POPOLARI

PROSPETTO DELLE ENTRATE DI BILANCIO PER TITOLI, TIPOLOGIE E CATEGORIE - ESERCIZIO 2020

Titolo Tipologia Categoria	Denominazione	ACCERTAMENTI	di cui entrate non ricorrenti	RISCOSSIONI IN C/COMPETENZA (1)	RISCOSSIONI IN C/RESIDUI (1)
Titolo 7 <i>Anticipazioni da istituto tesoriere/cassiere</i>					
7010000	Tipologia 100: Anticipazioni da istituto tesoriere/cassiere	0,00	0,00	0,00	0,00
7000000	Totale Titolo 7	0,00	0,00	0,00	0,00

ISTITUTO AUTONOMO PER LE CASE POPOLARI

PROSPETTO DELLE ENTRATE DI BILANCIO PER TITOLI, TIPOLOGIE E CATEGORIE - ESERCIZIO 2020

Titolo Tipologia Categoria	Denominazione	ACCERTAMENTI	di cui entrate non ricorrenti	RISCOSSIONI IN C/COMPETENZA (1)	RISCOSSIONI IN C/RESIDUI (1)
Titolo 9 Entrate per conto terzi e partite di giro					
9010000	Tipologia 100: Entrate per partite di giro	561.800,95	0,00	555.994,29	0,00
9010200	Ritenute su redditi da lavoro dipendente	545.747,95	0,00	539.941,29	0,00
9010300	Ritenute su redditi da lavoro autonomo	6.053,00	0,00	6.053,00	0,00
9019900	Altre entrate per partite di giro	10.000,00	0,00	10.000,00	0,00
9020000	Tipologia 200: Entrate per conto terzi	254.629,64	0,00	204.956,30	19.094,65
9020400	Depositi di/presso terzi	18.017,22	0,00	18.017,22	0,00
9029900	Altre entrate per conto terzi	236.612,42	0,00	186.939,08	19.094,65
9000000	Totale Titolo 9	816.430,59	0,00	760.950,59	19.094,65
	Totale Titoli	5.434.580,41	1.657.002,06	3.966.418,59	1.337.682,92

(1) Colonne inserite con il D.M. 1 dicembre 2015. Gli enti locali possono rinviare la decorrenza dell'inserimento delle due colonne concernenti le riscossioni in c/competenza e in c/residui, all'esercizio in cui i rendiconti dei Comuni e delle Province sono acquisiti dalla banca dati delle amministrazioni pubbliche di cui all'articolo 13 della legge n. 196 del 2009 e resi disponibili a ISTAT



ISTITUTO AUTONOMO PER LE CASE POPOLARI
DELLA PROVINCIA DI CALTANISSETTA

CONTO DEL BILANCIO ESERCIZIO 2020

Impegni per Missioni, Programmi e Macroaggregati

ISTITUTO AUTONOMO PER LE CASE POPOLARI

PROSPETTO DELLE SPESE DI BILANCIO PER MISSIONI, PROGRAMMI E MACROAGGREGATI - ESERCIZIO 2020

SPESE CORRENTI - IMPEGNI

Missioni e Programmi \ Macroaggregati	Redditi da lavoro dipendente	Imposte e tasse a carico dell'ente	Acquisto di beni e servizi	Trasferimenti correnti	Trasferimenti di tributi (solo per le Regioni)	Fondi perequativi (solo per le Regioni)	Interessi passivi	Altre spese per redditi da capitale	Rimborsi e poste correttive delle entrate	Altre spese correnti	Totale
	101	102	103	104	105	106	107	108	109	110	100
Missione 01 Servizi istituzionali, generali e di gestione											
01	0,00	0,00	33.997,50	0,00	0,00	0,00	0,00	0,00	0,00	0,00	33.997,50
02	0,00	0,00	0,00	0,00	0,00	0,00	0,00	0,00	0,00	0,00	0,00
03	0,00	0,00	0,00	0,00	0,00	0,00	0,00	0,00	0,00	0,00	0,00
04	0,00	0,00	0,00	0,00	0,00	0,00	0,00	0,00	0,00	0,00	0,00
05	0,00	0,00	0,00	0,00	0,00	0,00	0,00	0,00	0,00	0,00	0,00
06	0,00	0,00	0,00	0,00	0,00	0,00	0,00	0,00	0,00	0,00	0,00
07	0,00	0,00	0,00	0,00	0,00	0,00	0,00	0,00	0,00	0,00	0,00
08	0,00	0,00	0,00	0,00	0,00	0,00	0,00	0,00	0,00	0,00	0,00
09	0,00	0,00	0,00	0,00	0,00	0,00	0,00	0,00	0,00	0,00	0,00
10	2.134.956,02	0,00	1.270,00	0,00	0,00	0,00	0,00	0,00	0,00	0,00	2.136.226,02
11	0,00	0,00	111.354,88	0,00	0,00	0,00	0,00	0,00	0,00	0,00	111.354,88
12	0,00	0,00	0,00	0,00	0,00	0,00	0,00	0,00	0,00	0,00	0,00
Totale Missione 1 - Servizi istituzionali, generali e di gestione	2.134.956,02	0,00	146.622,38	0,00	0,00	0,00	0,00	0,00	0,00	0,00	2.281.578,40
Missione 02 Giustizia											
01	0,00	0,00	0,00	0,00	0,00	0,00	0,00	0,00	0,00	0,00	0,00
02	0,00	0,00	0,00	0,00	0,00	0,00	0,00	0,00	0,00	0,00	0,00
03	0,00	0,00	0,00	0,00	0,00	0,00	0,00	0,00	0,00	0,00	0,00
Totale Missione 2 - Giustizia	0,00	0,00	0,00	0,00	0,00	0,00	0,00	0,00	0,00	0,00	0,00
Missione 03 Ordine pubblico e sicurezza											
01	0,00	0,00	0,00	0,00	0,00	0,00	0,00	0,00	0,00	0,00	0,00
02	0,00	0,00	0,00	0,00	0,00	0,00	0,00	0,00	0,00	0,00	0,00
03	0,00	0,00	0,00	0,00	0,00	0,00	0,00	0,00	0,00	0,00	0,00
Totale Missione 3 - Ordine pubblico e sicurezza	0,00	0,00	0,00	0,00	0,00	0,00	0,00	0,00	0,00	0,00	0,00
Missione 04 Istruzione e diritto allo studio											
01	0,00	0,00	0,00	0,00	0,00	0,00	0,00	0,00	0,00	0,00	0,00
02	0,00	0,00	0,00	0,00	0,00	0,00	0,00	0,00	0,00	0,00	0,00

ISTITUTO AUTONOMO PER LE CASE POPOLARI

PROSPETTO DELLE SPESE DI BILANCIO PER MISSIONI, PROGRAMMI E MACROAGGREGATI - ESERCIZIO 2020

SPESE CORRENTI - IMPEGNI

Missioni e Programmi \ Macroaggregati		Redditi da lavoro dipendente	Imposte e tasse a carico dell'ente	Acquisto di beni e servizi	Trasferimenti correnti	Trasferimenti di tributi (solo per le Regioni)	Fondi perequativi (solo per le Regioni)	Interessi passivi	Altre spese per redditi da capitale	Rimborsi e poste correttive delle entrate	Altre spese correnti	Totale
		101	102	103	104	105	106	107	108	109	110	100
03	Edilizia scolastica (solo per le Regioni)	0,00	0,00	0,00	0,00	0,00	0,00	0,00	0,00	0,00	0,00	0,00
04	Istruzione universitaria	0,00	0,00	0,00	0,00	0,00	0,00	0,00	0,00	0,00	0,00	0,00
05	Istruzione tecnica superiore	0,00	0,00	0,00	0,00	0,00	0,00	0,00	0,00	0,00	0,00	0,00
06	Servizi ausiliari all'istruzione	0,00	0,00	0,00	0,00	0,00	0,00	0,00	0,00	0,00	0,00	0,00
07	Diritto allo studio	0,00	0,00	0,00	0,00	0,00	0,00	0,00	0,00	0,00	0,00	0,00
08	Politica regionale unitaria per l'istruzione e il diritto allo studio (solo per le Regioni)	0,00	0,00	0,00	0,00	0,00	0,00	0,00	0,00	0,00	0,00	0,00
Totale Missione 4 - Istruzione e diritto allo studio		0,00	0,00	0,00	0,00	0,00	0,00	0,00	0,00	0,00	0,00	0,00
Missione 05 Tutela e valorizzazione dei beni e delle attività culturali												
01	Valorizzazione dei beni di interesse storico	0,00	0,00	0,00	0,00	0,00	0,00	0,00	0,00	0,00	0,00	0,00
02	Attività culturali e interventi diversi nel settore culturale	0,00	0,00	0,00	0,00	0,00	0,00	0,00	0,00	0,00	0,00	0,00
03	Politica regionale unitaria per la tutela dei beni e delle attività culturali (solo per le Regioni)	0,00	0,00	0,00	0,00	0,00	0,00	0,00	0,00	0,00	0,00	0,00
Totale Missione 5 - Tutela e valorizzazione dei beni e delle attività culturali		0,00	0,00	0,00	0,00	0,00	0,00	0,00	0,00	0,00	0,00	0,00
Missione 06 Politiche giovanili, sport e tempo libero												
01	Sport e tempo libero	0,00	0,00	0,00	0,00	0,00	0,00	0,00	0,00	0,00	0,00	0,00
02	Giovani	0,00	0,00	0,00	0,00	0,00	0,00	0,00	0,00	0,00	0,00	0,00
03	Politica regionale unitaria per i giovani, lo sport e il tempo libero (solo per le Regioni)	0,00	0,00	0,00	0,00	0,00	0,00	0,00	0,00	0,00	0,00	0,00
Totale Missione 6 - Politiche giovanili, sport e tempo libero		0,00	0,00	0,00	0,00	0,00	0,00	0,00	0,00	0,00	0,00	0,00
Missione 07 Turismo												
01	Sviluppo e valorizzazione del turismo	0,00	0,00	0,00	0,00	0,00	0,00	0,00	0,00	0,00	0,00	0,00
02	Politica regionale unitaria per il turismo (solo per le Regioni)	0,00	0,00	0,00	0,00	0,00	0,00	0,00	0,00	0,00	0,00	0,00
Totale Missione 7 - Turismo		0,00	0,00	0,00	0,00	0,00	0,00	0,00	0,00	0,00	0,00	0,00
Missione 08 Assetto del territorio ed edilizia abitativa												
01	Urbanistica e assetto del territorio	0,00	0,00	0,00	0,00	0,00	0,00	0,00	0,00	0,00	0,00	0,00
02	Edilizia residenziale pubblica e locale e piani di edilizia economico-popolare	0,00	90.650,64	388.672,96	0,00	0,00	0,00	0,00	0,00	631,45	77.056,00	557.011,05
03	Politica regionale unitaria per l'assetto del territorio e l'edilizia abitativa (solo per le Regioni)	0,00	0,00	0,00	0,00	0,00	0,00	0,00	0,00	0,00	0,00	0,00

ISTITUTO AUTONOMO PER LE CASE POPOLARI

PROSPETTO DELLE SPESE DI BILANCIO PER MISSIONI, PROGRAMMI E MACROAGGREGATI - ESERCIZIO 2020

SPESE CORRENTI - IMPEGNI

Missioni e Programmi \ Macroaggregati	Redditi da lavoro dipendente	Imposte e tasse a carico dell'ente	Acquisto di beni e servizi	Trasferimenti correnti	Trasferimenti di tributi (solo per le Regioni)	Fondi perequativi (solo per le Regioni)	Interessi passivi	Altre spese per redditi da capitale	Rimborsi e poste correttive delle entrate	Altre spese correnti	Totale
	101	102	103	104	105	106	107	108	109	110	100
Totale Missione 8 - Assetto del territorio ed edilizia abitativa	0,00	90.650,64	388.672,96	0,00	0,00	0,00	0,00	0,00	631,45	77.056,00	557.011,05
Missione 09 Sviluppo sostenibile e tutela del territorio e dell'ambiente											
01 Difesa del suolo	0,00	0,00	0,00	0,00	0,00	0,00	0,00	0,00	0,00	0,00	0,00
02 Tutela, valorizzazione e recupero ambientale	0,00	0,00	0,00	0,00	0,00	0,00	0,00	0,00	0,00	0,00	0,00
03 Rifiuti	0,00	0,00	0,00	0,00	0,00	0,00	0,00	0,00	0,00	0,00	0,00
04 Servizio idrico integrato	0,00	0,00	0,00	0,00	0,00	0,00	0,00	0,00	0,00	0,00	0,00
05 Aree protette, parchi naturali, protezione naturalistica e forestazione	0,00	0,00	0,00	0,00	0,00	0,00	0,00	0,00	0,00	0,00	0,00
06 Tutela e valorizzazione delle risorse idriche	0,00	0,00	0,00	0,00	0,00	0,00	0,00	0,00	0,00	0,00	0,00
07 Sviluppo sostenibile territorio montano piccoli Comuni	0,00	0,00	0,00	0,00	0,00	0,00	0,00	0,00	0,00	0,00	0,00
08 Qualità dell'aria e riduzione dell'inquinamento	0,00	0,00	0,00	0,00	0,00	0,00	0,00	0,00	0,00	0,00	0,00
09 Politica regionale unitaria per lo sviluppo sostenibile e la tutela del territorio e l'ambiente (solo per le Regioni)	0,00	0,00	0,00	0,00	0,00	0,00	0,00	0,00	0,00	0,00	0,00
Totale Missione 9 - Sviluppo sostenibile e tutela del territorio e dell'ambiente	0,00	0,00	0,00	0,00	0,00	0,00	0,00	0,00	0,00	0,00	0,00
Missione 10 Trasporti e diritto alla mobilità											
01 Trasporto ferroviario	0,00	0,00	0,00	0,00	0,00	0,00	0,00	0,00	0,00	0,00	0,00
02 Trasporto pubblico locale	0,00	0,00	0,00	0,00	0,00	0,00	0,00	0,00	0,00	0,00	0,00
03 Trasporto per vie d'acqua	0,00	0,00	0,00	0,00	0,00	0,00	0,00	0,00	0,00	0,00	0,00
04 Altre modalità di trasporto	0,00	0,00	0,00	0,00	0,00	0,00	0,00	0,00	0,00	0,00	0,00
05 Viabilità e infrastrutture stradali	0,00	0,00	0,00	0,00	0,00	0,00	0,00	0,00	0,00	0,00	0,00
06 Politica regionale unitaria per i trasporti e il diritto alla mobilità (solo per le Regioni)	0,00	0,00	0,00	0,00	0,00	0,00	0,00	0,00	0,00	0,00	0,00
Totale Missione 10 - Trasporti e diritto alla mobilità	0,00	0,00	0,00	0,00	0,00	0,00	0,00	0,00	0,00	0,00	0,00
Missione 11 Soccorso civile											
01 Sistema di protezione civile	0,00	0,00	0,00	0,00	0,00	0,00	0,00	0,00	0,00	0,00	0,00
02 Interventi a seguito di calamità naturali	0,00	0,00	0,00	0,00	0,00	0,00	0,00	0,00	0,00	0,00	0,00
03 Politica regionale unitaria per il soccorso e la protezione civile (solo per le Regioni)	0,00	0,00	0,00	0,00	0,00	0,00	0,00	0,00	0,00	0,00	0,00
Totale Missione 11 - Soccorso civile	0,00	0,00	0,00	0,00	0,00	0,00	0,00	0,00	0,00	0,00	0,00
Missione 12 Diritti sociali, politiche sociali e famiglia											
01 Interventi per l'infanzia e i minori e per asili nido	0,00	0,00	0,00	0,00	0,00	0,00	0,00	0,00	0,00	0,00	0,00

ISTITUTO AUTONOMO PER LE CASE POPOLARI

PROSPETTO DELLE SPESE DI BILANCIO PER MISSIONI, PROGRAMMI E MACROAGGREGATI - ESERCIZIO 2020

SPESE CORRENTI - IMPEGNI

Missioni e Programmi \ Macroaggregati		Redditi da lavoro dipendente	Imposte e tasse a carico dell'ente	Acquisto di beni e servizi	Trasferimenti correnti	Trasferimenti di tributi (solo per le Regioni)	Fondi perequativi (solo per le Regioni)	Interessi passivi	Altre spese per redditi da capitale	Rimborsi e poste correttive delle entrate	Altre spese correnti	Totale
		101	102	103	104	105	106	107	108	109	110	100
02	Interventi per la disabilità	0,00	0,00	0,00	0,00	0,00	0,00	0,00	0,00	0,00	0,00	0,00
03	Interventi per gli anziani	0,00	0,00	0,00	0,00	0,00	0,00	0,00	0,00	0,00	0,00	0,00
04	Interventi per soggetti a rischio di esclusione sociale	0,00	0,00	0,00	0,00	0,00	0,00	0,00	0,00	0,00	0,00	0,00
05	Interventi per le famiglie	0,00	0,00	0,00	0,00	0,00	0,00	0,00	0,00	0,00	0,00	0,00
06	Interventi per il diritto alla casa	0,00	0,00	0,00	0,00	0,00	0,00	0,00	0,00	0,00	0,00	0,00
07	Programmazione e governo della rete dei servizi sociosanitari e sociali	0,00	0,00	0,00	0,00	0,00	0,00	0,00	0,00	0,00	0,00	0,00
08	Cooperazione e associazionismo	0,00	0,00	0,00	0,00	0,00	0,00	0,00	0,00	0,00	0,00	0,00
09	Servizio necroscopico e cimiteriale	0,00	0,00	0,00	0,00	0,00	0,00	0,00	0,00	0,00	0,00	0,00
10	Politica regionale unitaria per i diritti sociali e la famiglia (solo per le Regioni)	0,00	0,00	0,00	0,00	0,00	0,00	0,00	0,00	0,00	0,00	0,00
Totale Missione 12 - Diritti sociali, politiche sociali e famiglia		0,00	0,00	0,00	0,00	0,00	0,00	0,00	0,00	0,00	0,00	0,00
Missione 13 Tutela della salute												
01	Servizio sanitario regionale - finanziamento ordinario corrente per la garanzia dei LEA	0,00	0,00	0,00	0,00	0,00	0,00	0,00	0,00	0,00	0,00	0,00
02	Servizio sanitario regionale - finanziamento aggiuntivo corrente per livelli di assistenza superiori ai LEA	0,00	0,00	0,00	0,00	0,00	0,00	0,00	0,00	0,00	0,00	0,00
03	Servizio sanitario regionale - finanziamento aggiuntivo corrente per la copertura dello squilibrio di bilancio corrente	0,00	0,00	0,00	0,00	0,00	0,00	0,00	0,00	0,00	0,00	0,00
06	Servizio sanitario regionale - restituzione maggiori gettiti SSN	0,00	0,00	0,00	0,00	0,00	0,00	0,00	0,00	0,00	0,00	0,00
07	Ulteriori spese in materia sanitaria	0,00	0,00	0,00	0,00	0,00	0,00	0,00	0,00	0,00	0,00	0,00
08	Politica regionale unitaria per la tutela della salute (solo per le Regioni)	0,00	0,00	0,00	0,00	0,00	0,00	0,00	0,00	0,00	0,00	0,00
Totale Missione 13 - Tutela della salute		0,00	0,00	0,00	0,00	0,00	0,00	0,00	0,00	0,00	0,00	0,00
Missione 14 Sviluppo economico e competitività												
01	Industria, PMI e Artigianato	0,00	0,00	0,00	0,00	0,00	0,00	0,00	0,00	0,00	0,00	0,00
02	Commercio - reti distributive - tutela dei consumatori	0,00	0,00	0,00	0,00	0,00	0,00	0,00	0,00	0,00	0,00	0,00
03	Ricerca e innovazione	0,00	0,00	0,00	0,00	0,00	0,00	0,00	0,00	0,00	0,00	0,00
04	Reti e altri servizi di pubblica utilità	0,00	0,00	0,00	0,00	0,00	0,00	0,00	0,00	0,00	0,00	0,00
05	Politica regionale unitaria per lo sviluppo economico e la competitività (solo per le Regioni)	0,00	0,00	0,00	0,00	0,00	0,00	0,00	0,00	0,00	0,00	0,00
Totale Missione 14 - Sviluppo economico e competitività		0,00	0,00	0,00	0,00	0,00	0,00	0,00	0,00	0,00	0,00	0,00

ISTITUTO AUTONOMO PER LE CASE POPOLARI

PROSPETTO DELLE SPESE DI BILANCIO PER MISSIONI, PROGRAMMI E MACROAGGREGATI - ESERCIZIO 2020

SPESE CORRENTI - IMPEGNI

Missioni e Programmi \ Macroaggregati	Redditi da lavoro dipendente	Imposte e tasse a carico dell'ente	Acquisto di beni e servizi	Trasferimenti correnti	Trasferimenti di tributi <i>(solo per le Regioni)</i>	Fondi perequativi <i>(solo per le Regioni)</i>	Interessi passivi	Altre spese per redditi da capitale	Rimborsi e poste correttive delle entrate	Altre spese correnti	Totale
	101	102	103	104	105	106	107	108	109	110	100
Missione 15 Politiche per il lavoro e la formazione professionale											
01 Servizi per lo sviluppo del mercato del lavoro	0,00	0,00	0,00	0,00	0,00	0,00	0,00	0,00	0,00	0,00	0,00
02 Formazione professionale	0,00	0,00	0,00	0,00	0,00	0,00	0,00	0,00	0,00	0,00	0,00
03 Sostegno all'occupazione	0,00	0,00	0,00	0,00	0,00	0,00	0,00	0,00	0,00	0,00	0,00
04 Politica regionale unitaria per il lavoro e la formazione professionale (solo per le Regioni)	0,00	0,00	0,00	0,00	0,00	0,00	0,00	0,00	0,00	0,00	0,00
Totale Missione 15 - Politiche per il lavoro e la formazione professionale	0,00	0,00	0,00	0,00	0,00	0,00	0,00	0,00	0,00	0,00	0,00
Missione 16 Agricoltura, politiche agroalimentari e pesca											
01 Sviluppo del settore agricolo e del sistema agroalimentare	0,00	0,00	0,00	0,00	0,00	0,00	0,00	0,00	0,00	0,00	0,00
02 Caccia e pesca	0,00	0,00	0,00	0,00	0,00	0,00	0,00	0,00	0,00	0,00	0,00
03 Politica regionale unitaria per l'agricoltura, i sistemi agroalimentari, la caccia e la pesca (solo per le Regioni)	0,00	0,00	0,00	0,00	0,00	0,00	0,00	0,00	0,00	0,00	0,00
Totale Missione 16 - Agricoltura, politiche agroalimentari e pesca	0,00	0,00	0,00	0,00	0,00	0,00	0,00	0,00	0,00	0,00	0,00
Missione 17 Energia e diversificazione delle fonti energetiche											
01 Fonti energetiche	0,00	0,00	0,00	0,00	0,00	0,00	0,00	0,00	0,00	0,00	0,00
02 Politica regionale unitaria per l'energia e la diversificazione delle fonti energetiche (solo per le Regioni)	0,00	0,00	0,00	0,00	0,00	0,00	0,00	0,00	0,00	0,00	0,00
Totale Missione 17 - Energia e diversificazione delle fonti energetiche	0,00	0,00	0,00	0,00	0,00	0,00	0,00	0,00	0,00	0,00	0,00
Missione 18 Relazioni con le altre autonomie territoriali e locali											
01 Relazioni finanziarie con le altre autonomie territoriali	0,00	0,00	0,00	0,00	0,00	0,00	0,00	0,00	0,00	0,00	0,00
02 Politica regionale unitaria per le relazioni con le altre autonomie locali (solo per le Regioni)	0,00	0,00	0,00	0,00	0,00	0,00	0,00	0,00	0,00	0,00	0,00
Totale Missione 18 - Relazioni con le altre autonomie territoriali e locali	0,00	0,00	0,00	0,00	0,00	0,00	0,00	0,00	0,00	0,00	0,00
Missione 19 Relazioni internazionali											
01 Relazioni internazionali e Cooperazione allo sviluppo	0,00	0,00	0,00	0,00	0,00	0,00	0,00	0,00	0,00	0,00	0,00
02 Cooperazione territoriale	0,00	0,00	0,00	0,00	0,00	0,00	0,00	0,00	0,00	0,00	0,00

ISTITUTO AUTONOMO PER LE CASE POPOLARI

PROSPETTO DELLE SPESE DI BILANCIO PER MISSIONI, PROGRAMMI E MACROAGGREGATI - ESERCIZIO 2020

SPESE CORRENTI - IMPEGNI

Missioni e Programmi \ Macroaggregati	Redditi da lavoro dipendente	Imposte e tasse a carico dell'ente	Acquisto di beni e servizi	Trasferimenti correnti	Trasferimenti di tributi (solo per le Regioni)	Fondi perequativi (solo per le Regioni)	Interessi passivi	Altre spese per redditi da capitale	Rimborsi e poste correttive delle entrate	Altre spese correnti	Totale
	101	102	103	104	105	106	107	108	109	110	100
Totale Missione 19 - Relazioni internazionali	0,00	0,00	0,00	0,00	0,00	0,00	0,00	0,00	0,00	0,00	0,00
Missione 20 Fondi e accantonamenti											
01 Fondo di riserva	0,00	0,00	0,00	0,00	0,00	0,00	0,00	0,00	0,00	0,00	0,00
02 Fondo crediti di dubbia esigibilità	0,00	0,00	0,00	0,00	0,00	0,00	0,00	0,00	0,00	0,00	0,00
03 Altri fondi	0,00	0,00	0,00	0,00	0,00	0,00	0,00	0,00	0,00	0,00	0,00
Totale Missione 20 - Fondi e accantonamenti	0,00	0,00	0,00	0,00	0,00	0,00	0,00	0,00	0,00	0,00	0,00
Missione 50 Debito pubblico											
01 Quota interessi ammortamento mutui e prestiti obbligazionari	0,00	0,00	0,00	0,00	0,00	0,00	0,00	0,00	0,00	0,00	0,00
Totale Missione 50 - Debito pubblico	0,00	0,00	0,00	0,00	0,00	0,00	0,00	0,00	0,00	0,00	0,00
Missione 60 Anticipazioni finanziarie											
01 Restituzione anticipazione di tesoreria	0,00	0,00	0,00	0,00	0,00	0,00	0,00	0,00	0,00	0,00	0,00
Totale Missione 60 - Anticipazioni finanziarie	0,00	0,00	0,00	0,00	0,00	0,00	0,00	0,00	0,00	0,00	0,00
Totale Macroaggregati	2.134.956,02	90.650,64	535.295,34	0,00	0,00	0,00	0,00	0,00	631,45	77.056,00	2.838.589,45

ISTITUTO AUTONOMO PER LE CASE POPOLARI

PROSPETTO DELLE SPESE DI BILANCIO PER MISSIONI, PROGRAMMI E MACROAGGREGATI - ESERCIZIO 2020

SPESE IN CONTO CAPITALE E SPESE PER INCREMENTO DI ATTIVITA' FINANZIARIE - IMPEGNI

Missioni e Programmi \ Macroaggregati	Tributi in conto capitale a carico dell'ente	Investimenti fissi lordi e acquisto di terreni	Contributi agli investimenti	Altri trasferimenti in conto capitale	Altre spese in conto capitale	Totale SPESE IN CONTO CAPITALE	Acquisizioni di attività finanziarie	Concessione crediti di breve termine	Concessione crediti di medio-lungo termine	Altre spese per incremento di attività finanziarie	Totale SPESE PER INCREMENTO DI ATTIVITA' FINANZIARIE
	201	202	203	204	205	200	301	302	303	304	300
Missione 01 Servizi istituzionali, generali e di gestione											
01	0,00	0,00	0,00	0,00	0,00	0,00	0,00	0,00	0,00	0,00	0,00
02	0,00	0,00	0,00	0,00	0,00	0,00	0,00	0,00	0,00	0,00	0,00
03	0,00	0,00	0,00	0,00	0,00	0,00	0,00	0,00	0,00	0,00	0,00
04	0,00	0,00	0,00	0,00	0,00	0,00	0,00	0,00	0,00	0,00	0,00
05	0,00	0,00	0,00	0,00	0,00	0,00	0,00	0,00	0,00	0,00	0,00
06	0,00	0,00	0,00	0,00	0,00	0,00	0,00	0,00	0,00	0,00	0,00
07	0,00	0,00	0,00	0,00	0,00	0,00	0,00	0,00	0,00	0,00	0,00
08	0,00	0,00	0,00	0,00	0,00	0,00	0,00	0,00	0,00	0,00	0,00
09	0,00	0,00	0,00	0,00	0,00	0,00	0,00	0,00	0,00	0,00	0,00
10	0,00	0,00	0,00	0,00	70.878,89	70.878,89	0,00	0,00	0,00	0,00	0,00
11	0,00	16.176,91	0,00	0,00	0,00	16.176,91	0,00	0,00	0,00	0,00	0,00
12	0,00	0,00	0,00	0,00	0,00	0,00	0,00	0,00	0,00	0,00	0,00
Totale Missione 1 - Servizi istituzionali, generali e di gestione	0,00	16.176,91	0,00	0,00	70.878,89	87.055,80	0,00	0,00	0,00	0,00	0,00
Missione 02 Giustizia											
01	0,00	0,00	0,00	0,00	0,00	0,00	0,00	0,00	0,00	0,00	0,00
02	0,00	0,00	0,00	0,00	0,00	0,00	0,00	0,00	0,00	0,00	0,00
03	0,00	0,00	0,00	0,00	0,00	0,00	0,00	0,00	0,00	0,00	0,00
Totale Missione 2 - Giustizia	0,00	0,00	0,00	0,00	0,00	0,00	0,00	0,00	0,00	0,00	0,00
Missione 03 Ordine pubblico e sicurezza											
01	0,00	0,00	0,00	0,00	0,00	0,00	0,00	0,00	0,00	0,00	0,00
02	0,00	0,00	0,00	0,00	0,00	0,00	0,00	0,00	0,00	0,00	0,00
03	0,00	0,00	0,00	0,00	0,00	0,00	0,00	0,00	0,00	0,00	0,00
Totale Missione 3 - Ordine pubblico e sicurezza	0,00	0,00	0,00	0,00	0,00	0,00	0,00	0,00	0,00	0,00	0,00
Missione 04 Istruzione e diritto allo studio											
01	0,00	0,00	0,00	0,00	0,00	0,00	0,00	0,00	0,00	0,00	0,00

ISTITUTO AUTONOMO PER LE CASE POPOLARI

PROSPETTO DELLE SPESE DI BILANCIO PER MISSIONI, PROGRAMMI E MACROAGGREGATI - ESERCIZIO 2020

SPESE IN CONTO CAPITALE E SPESE PER INCREMENTO DI ATTIVITA' FINANZIARIE - IMPEGNI

Missioni e Programmi \ Macroaggregati		Tributi in conto capitale a carico dell'ente	Investimenti fissi lordi e acquisto di terreni	Contributi agli investimenti	Altri trasferimenti in conto capitale	Altre spese in conto capitale	Totale SPESE IN CONTO CAPITALE	Acquisizioni di attività finanziarie	Concessione crediti di breve termine	Concessione crediti di medio-lungo termine	Altre spese per incremento di attività finanziarie	Totale SPESE PER INCREMENTO DI ATTIVITA' FINANZIARIE
		201	202	203	204	205	200	301	302	303	304	300
02	Altri ordini di istruzione non universitaria	0,00	0,00	0,00	0,00	0,00	0,00	0,00	0,00	0,00	0,00	0,00
03	Edilizia scolastica (solo per le Regioni)	0,00	0,00	0,00	0,00	0,00	0,00	0,00	0,00	0,00	0,00	0,00
04	Istruzione universitaria	0,00	0,00	0,00	0,00	0,00	0,00	0,00	0,00	0,00	0,00	0,00
05	Istruzione tecnica superiore	0,00	0,00	0,00	0,00	0,00	0,00	0,00	0,00	0,00	0,00	0,00
06	Servizi ausiliari all'istruzione	0,00	0,00	0,00	0,00	0,00	0,00	0,00	0,00	0,00	0,00	0,00
07	Diritto allo studio	0,00	0,00	0,00	0,00	0,00	0,00	0,00	0,00	0,00	0,00	0,00
08	Politica regionale unitaria per l'istruzione e il diritto allo studio (solo per le Regioni)	0,00	0,00	0,00	0,00	0,00	0,00	0,00	0,00	0,00	0,00	0,00
Totale Missione 4 - Istruzione e diritto allo studio		0,00	0,00	0,00	0,00	0,00	0,00	0,00	0,00	0,00	0,00	0,00
Missione 05 Tutela e valorizzazione dei beni e delle attività culturali												
01	Valorizzazione dei beni di interesse storico	0,00	0,00	0,00	0,00	0,00	0,00	0,00	0,00	0,00	0,00	0,00
02	Attività culturali e interventi diversi nel settore culturale	0,00	0,00	0,00	0,00	0,00	0,00	0,00	0,00	0,00	0,00	0,00
03	Politica regionale unitaria per la tutela dei beni e delle attività culturali (solo per le Regioni)	0,00	0,00	0,00	0,00	0,00	0,00	0,00	0,00	0,00	0,00	0,00
Totale Missione 5 - Tutela e valorizzazione dei beni e delle attività culturali		0,00	0,00	0,00	0,00	0,00	0,00	0,00	0,00	0,00	0,00	0,00
Missione 06 Politiche giovanili, sport e tempo libero												
01	Sport e tempo libero	0,00	0,00	0,00	0,00	0,00	0,00	0,00	0,00	0,00	0,00	0,00
02	Giovani	0,00	0,00	0,00	0,00	0,00	0,00	0,00	0,00	0,00	0,00	0,00
03	Politica regionale unitaria per i giovani, lo sport e il tempo libero (solo per le Regioni)	0,00	0,00	0,00	0,00	0,00	0,00	0,00	0,00	0,00	0,00	0,00
Totale Missione 6 - Politiche giovanili, sport e tempo libero		0,00	0,00	0,00	0,00	0,00	0,00	0,00	0,00	0,00	0,00	0,00
Missione 07 Turismo												
01	Sviluppo e valorizzazione del turismo	0,00	0,00	0,00	0,00	0,00	0,00	0,00	0,00	0,00	0,00	0,00
02	Politica regionale unitaria per il turismo (solo per le Regioni)	0,00	0,00	0,00	0,00	0,00	0,00	0,00	0,00	0,00	0,00	0,00
Totale Missione 7 - Turismo		0,00	0,00	0,00	0,00	0,00	0,00	0,00	0,00	0,00	0,00	0,00
Missione 08 Assetto del territorio ed edilizia abitativa												
01	Urbanistica e assetto del territorio	0,00	0,00	0,00	0,00	0,00	0,00	0,00	0,00	0,00	0,00	0,00
02	Edilizia residenziale pubblica e locale e piani di edilizia economico-popolare	0,00	1.083.540,33	0,00	0,00	204.494,20	1.288.034,53	0,00	0,00	0,00	0,00	0,00

ISTITUTO AUTONOMO PER LE CASE POPOLARI

PROSPETTO DELLE SPESE DI BILANCIO PER MISSIONI, PROGRAMMI E MACROAGGREGATI - ESERCIZIO 2020

SPESE IN CONTO CAPITALE E SPESE PER INCREMENTO DI ATTIVITA' FINANZIARIE - IMPEGNI

Missioni e Programmi \ Macroaggregati		Tributi in conto capitale a carico dell'ente	Investimenti fissi lordi e acquisto di terreni	Contributi agli investimenti	Altri trasferimenti in conto capitale	Altre spese in conto capitale	Totale SPESE IN CONTO CAPITALE	Acquisizioni di attività finanziarie	Concessione crediti di breve termine	Concessione crediti di medio-lungo termine	Altre spese per incremento di attività finanziarie	Totale SPESE PER INCREMENTO DI ATTIVITA' FINANZIARIE
		201	202	203	204	205	200	301	302	303	304	300
03	Politica regionale unitaria per l'assetto del territorio e l'edilizia abitativa (solo per le Regioni)	0,00	0,00	0,00	0,00	0,00	0,00	0,00	0,00	0,00	0,00	0,00
Totale Missione 8 - Assetto del territorio ed edilizia abitativa		0,00	1.083.540,33	0,00	0,00	204.494,20	1.288.034,53	0,00	0,00	0,00	0,00	0,00
Missione 09 Sviluppo sostenibile e tutela del territorio e dell'ambiente												
01	Difesa del suolo	0,00	0,00	0,00	0,00	0,00	0,00	0,00	0,00	0,00	0,00	0,00
02	Tutela, valorizzazione e recupero ambientale	0,00	0,00	0,00	0,00	0,00	0,00	0,00	0,00	0,00	0,00	0,00
03	Rifiuti	0,00	0,00	0,00	0,00	0,00	0,00	0,00	0,00	0,00	0,00	0,00
04	Servizio idrico integrato	0,00	0,00	0,00	0,00	0,00	0,00	0,00	0,00	0,00	0,00	0,00
05	Aree protette, parchi naturali, protezione naturalistica e forestazione	0,00	0,00	0,00	0,00	0,00	0,00	0,00	0,00	0,00	0,00	0,00
06	Tutela e valorizzazione delle risorse idriche	0,00	0,00	0,00	0,00	0,00	0,00	0,00	0,00	0,00	0,00	0,00
07	Sviluppo sostenibile territorio montano piccoli Comuni	0,00	0,00	0,00	0,00	0,00	0,00	0,00	0,00	0,00	0,00	0,00
08	Qualità dell'aria e riduzione dell'inquinamento	0,00	0,00	0,00	0,00	0,00	0,00	0,00	0,00	0,00	0,00	0,00
09	Politica regionale unitaria per lo sviluppo sostenibile e la tutela del territorio e l'ambiente (solo per le Regioni)	0,00	0,00	0,00	0,00	0,00	0,00	0,00	0,00	0,00	0,00	0,00
Totale Missione 9 - Sviluppo sostenibile e tutela del territorio e dell'ambiente		0,00	0,00	0,00	0,00	0,00	0,00	0,00	0,00	0,00	0,00	0,00
Missione 10 Trasporti e diritto alla mobilità												
01	Trasporto ferroviario	0,00	0,00	0,00	0,00	0,00	0,00	0,00	0,00	0,00	0,00	0,00
02	Trasporto pubblico locale	0,00	0,00	0,00	0,00	0,00	0,00	0,00	0,00	0,00	0,00	0,00
03	Trasporto per vie d'acqua	0,00	0,00	0,00	0,00	0,00	0,00	0,00	0,00	0,00	0,00	0,00
04	Altre modalità di trasporto	0,00	0,00	0,00	0,00	0,00	0,00	0,00	0,00	0,00	0,00	0,00
05	Viabilità e infrastrutture stradali	0,00	0,00	0,00	0,00	0,00	0,00	0,00	0,00	0,00	0,00	0,00
06	Politica regionale unitaria per i trasporti e il diritto alla mobilità' (solo per le Regioni)	0,00	0,00	0,00	0,00	0,00	0,00	0,00	0,00	0,00	0,00	0,00
Totale Missione 10 - Trasporti e diritto alla mobilità		0,00	0,00	0,00	0,00	0,00	0,00	0,00	0,00	0,00	0,00	0,00
Missione 11 Soccorso civile												
01	Sistema di protezione civile	0,00	0,00	0,00	0,00	0,00	0,00	0,00	0,00	0,00	0,00	0,00
02	Interventi a seguito di calamità naturali	0,00	0,00	0,00	0,00	0,00	0,00	0,00	0,00	0,00	0,00	0,00
03	Politica regionale unitaria per il soccorso e la protezione civile (solo per le Regioni)	0,00	0,00	0,00	0,00	0,00	0,00	0,00	0,00	0,00	0,00	0,00
Totale Missione 11 - Soccorso civile		0,00	0,00	0,00	0,00	0,00	0,00	0,00	0,00	0,00	0,00	0,00

ISTITUTO AUTONOMO PER LE CASE POPOLARI

PROSPETTO DELLE SPESE DI BILANCIO PER MISSIONI, PROGRAMMI E MACROAGGREGATI - ESERCIZIO 2020

SPESE IN CONTO CAPITALE E SPESE PER INCREMENTO DI ATTIVITA' FINANZIARIE - IMPEGNI

Missioni e Programmi \ Macroaggregati	Tributi in conto capitale a carico dell'ente	Investimenti fissi lordi e acquisto di terreni	Contributi agli investimenti	Altri trasferimenti in conto capitale	Altre spese in conto capitale	Totale SPESE IN CONTO CAPITALE	Acquisizioni di attività finanziarie	Concessione crediti di breve termine	Concessione crediti di medio-lungo termine	Altre spese per incremento di attività finanziarie	Totale SPESE PER INCREMENTO DI ATTIVITA' FINANZIARIE
	201	202	203	204	205	200	301	302	303	304	300
Missione 12 Diritti sociali, politiche sociali e famiglia											
01	0,00	0,00	0,00	0,00	0,00	0,00	0,00	0,00	0,00	0,00	0,00
02	0,00	0,00	0,00	0,00	0,00	0,00	0,00	0,00	0,00	0,00	0,00
03	0,00	0,00	0,00	0,00	0,00	0,00	0,00	0,00	0,00	0,00	0,00
04	0,00	0,00	0,00	0,00	0,00	0,00	0,00	0,00	0,00	0,00	0,00
05	0,00	0,00	0,00	0,00	0,00	0,00	0,00	0,00	0,00	0,00	0,00
06	0,00	0,00	0,00	0,00	0,00	0,00	0,00	0,00	0,00	0,00	0,00
07	0,00	0,00	0,00	0,00	0,00	0,00	0,00	0,00	0,00	0,00	0,00
08	0,00	0,00	0,00	0,00	0,00	0,00	0,00	0,00	0,00	0,00	0,00
09	0,00	0,00	0,00	0,00	0,00	0,00	0,00	0,00	0,00	0,00	0,00
10	0,00	0,00	0,00	0,00	0,00	0,00	0,00	0,00	0,00	0,00	0,00
Totale Missione 12 - Diritti sociali, politiche sociali e famiglia	0,00	0,00	0,00	0,00	0,00	0,00	0,00	0,00	0,00	0,00	0,00
Missione 13 Tutela della salute											
04	0,00	0,00	0,00	0,00	0,00	0,00	0,00	0,00	0,00	0,00	0,00
05	0,00	0,00	0,00	0,00	0,00	0,00	0,00	0,00	0,00	0,00	0,00
07	0,00	0,00	0,00	0,00	0,00	0,00	0,00	0,00	0,00	0,00	0,00
08	0,00	0,00	0,00	0,00	0,00	0,00	0,00	0,00	0,00	0,00	0,00
Totale Missione 13 - Tutela della salute	0,00	0,00	0,00	0,00	0,00	0,00	0,00	0,00	0,00	0,00	0,00
Missione 14 Sviluppo economico e competitività											
01	0,00	0,00	0,00	0,00	0,00	0,00	0,00	0,00	0,00	0,00	0,00
02	0,00	0,00	0,00	0,00	0,00	0,00	0,00	0,00	0,00	0,00	0,00
03	0,00	0,00	0,00	0,00	0,00	0,00	0,00	0,00	0,00	0,00	0,00
04	0,00	0,00	0,00	0,00	0,00	0,00	0,00	0,00	0,00	0,00	0,00
05	0,00	0,00	0,00	0,00	0,00	0,00	0,00	0,00	0,00	0,00	0,00
Totale Missione 14 - Sviluppo economico e competitività	0,00	0,00	0,00	0,00	0,00	0,00	0,00	0,00	0,00	0,00	0,00

ISTITUTO AUTONOMO PER LE CASE POPOLARI

PROSPETTO DELLE SPESE DI BILANCIO PER MISSIONI, PROGRAMMI E MACROAGGREGATI - ESERCIZIO 2020

SPESE IN CONTO CAPITALE E SPESE PER INCREMENTO DI ATTIVITA' FINANZIARIE - IMPEGNI

Missioni e Programmi \ Macroaggregati	Tributi in conto capitale a carico dell'ente	Investimenti fissi lordi e acquisto di terreni	Contributi agli investimenti	Altri trasferimenti in conto capitale	Altre spese in conto capitale	Totale SPESE IN CONTO CAPITALE	Acquisizioni di attività finanziarie	Concessione crediti di breve termine	Concessione crediti di medio-lungo termine	Altre spese per incremento di attività finanziarie	Totale SPESE PER INCREMENTO DI ATTIVITA' FINANZIARIE
	201	202	203	204	205	200	301	302	303	304	300
Missione 15 Politiche per il lavoro e la formazione professionale											
01	0,00	0,00	0,00	0,00	0,00	0,00	0,00	0,00	0,00	0,00	0,00
02	0,00	0,00	0,00	0,00	0,00	0,00	0,00	0,00	0,00	0,00	0,00
03	0,00	0,00	0,00	0,00	0,00	0,00	0,00	0,00	0,00	0,00	0,00
04	0,00	0,00	0,00	0,00	0,00	0,00	0,00	0,00	0,00	0,00	0,00
Totale Missione 15 - Politiche per il lavoro e la formazione professionale	0,00	0,00	0,00	0,00	0,00	0,00	0,00	0,00	0,00	0,00	0,00
Missione 16 Agricoltura, politiche agroalimentari e pesca											
01	0,00	0,00	0,00	0,00	0,00	0,00	0,00	0,00	0,00	0,00	0,00
02	0,00	0,00	0,00	0,00	0,00	0,00	0,00	0,00	0,00	0,00	0,00
03	0,00	0,00	0,00	0,00	0,00	0,00	0,00	0,00	0,00	0,00	0,00
Totale Missione 16 - Agricoltura, politiche agroalimentari e pesca	0,00	0,00	0,00	0,00	0,00	0,00	0,00	0,00	0,00	0,00	0,00
Missione 17 Energia e diversificazione delle fonti energetiche											
01	0,00	0,00	0,00	0,00	0,00	0,00	0,00	0,00	0,00	0,00	0,00
02	0,00	0,00	0,00	0,00	0,00	0,00	0,00	0,00	0,00	0,00	0,00
Totale Missione 17 - Energia e diversificazione delle fonti energetiche	0,00	0,00	0,00	0,00	0,00	0,00	0,00	0,00	0,00	0,00	0,00
Missione 18 Relazioni con le altre autonomie territoriali e locali											
01	0,00	0,00	0,00	0,00	0,00	0,00	0,00	0,00	0,00	0,00	0,00
02	0,00	0,00	0,00	0,00	0,00	0,00	0,00	0,00	0,00	0,00	0,00
Totale Missione 18 - Relazioni con le altre autonomie territoriali e locali	0,00	0,00	0,00	0,00	0,00	0,00	0,00	0,00	0,00	0,00	0,00
Missione 19 Relazioni internazionali											
01	0,00	0,00	0,00	0,00	0,00	0,00	0,00	0,00	0,00	0,00	0,00

ISTITUTO AUTONOMO PER LE CASE POPOLARI

PROSPETTO DELLE SPESE DI BILANCIO PER MISSIONI, PROGRAMMI E MACROAGGREGATI - ESERCIZIO 2020

SPESE IN CONTO CAPITALE E SPESE PER INCREMENTO DI ATTIVITA' FINANZIARIE - IMPEGNI

Missioni e Programmi \ Macroaggregati		Tributi in conto capitale a carico dell'ente	Investimenti fissi lordi e acquisto di terreni	Contributi agli investimenti	Altri trasferimenti in conto capitale	Altre spese in conto capitale	Totale SPESE IN CONTO CAPITALE	Acquisizioni di attività finanziarie	Concessione crediti di breve termine	Concessione crediti di medio-lungo termine	Altre spese per incremento di attività finanziarie	Totale SPESE PER INCREMENTO DI ATTIVITA' FINANZIARIE
		201	202	203	204	205	200	301	302	303	304	300
02	Cooperazione territoriale	0,00	0,00	0,00	0,00	0,00	0,00	0,00	0,00	0,00	0,00	0,00
Totale Missione 19 - Relazioni internazionali		0,00	0,00	0,00	0,00	0,00	0,00	0,00	0,00	0,00	0,00	0,00
Missione 20 Fondi e accantonamenti												
02	Fondo crediti di dubbia esigibilità	0,00	0,00	0,00	0,00	0,00	0,00	0,00	0,00	0,00	0,00	0,00
03	Altri fondi	0,00	0,00	0,00	0,00	0,00	0,00	0,00	0,00	0,00	0,00	0,00
Totale Missione 20 - Fondi e accantonamenti		0,00	0,00	0,00	0,00	0,00	0,00	0,00	0,00	0,00	0,00	0,00
Totale Macroaggregati		0,00	1.099.717,24	0,00	0,00	275.373,09	1.375.090,33	0,00	0,00	0,00	0,00	0,00

ISTITUTO AUTONOMO PER LE CASE POPOLARI

PROSPETTO DELLE SPESE DI BILANCIO PER MISSIONI, PROGRAMMI E MACROAGGREGATI - ESERCIZIO 2020

SPESE PER RIMBORSO DI PRESTITI - IMPEGNI

Missioni e Programmi \ Macroaggregati		Rimborso di titoli obbligazionari	Rimborso prestiti a breve termine	Rimborso mutui e altri finanziamenti a medio lungo termine	Rimborso di altre forme di indebitamento	Fondi per rimborso prestiti (1)	Totale
		401	402	403	404	405	400
Missione 50 Debito pubblico							
02	Quota capitale ammortamento mutui e prestiti obbligazionari	0,00	0,00	0,00	0,00	0,00	0,00
Totale Missione 50 - Debito pubblico		0,00	0,00	0,00	0,00	0,00	0,00
Totale Macroaggregati		0,00	0,00	0,00	0,00	0,00	0,00

(1) Gli stanziamenti di spesa riguardanti il macroaggregato "Fondi per rimborso prestiti" non possono essere impegnati e pagati.

ISTITUTO AUTONOMO PER LE CASE POPOLARI**PROSPETTO DELLE SPESE DI BILANCIO PER MISSIONI, PROGRAMMI E MACROAGGREGATI - ESERCIZIO 2020****SPESE PER SERVIZI PER CONTO TERZI E PARTITE DI GIRO - IMPEGNI**

Missioni e Programmi \ Macroaggregati		Uscite per partite di giro	Uscite per conto terzi	Totale
		701	702	700
Missione 99 Servizi per conto terzi				
01	Servizi per conto terzi - Partite di giro	561.800,95	254.629,64	816.430,59
02	Anticipazioni per il finanziamento del sistema sanitario nazionale	0,00	0,00	0,00
Totale Missione 99 - Servizi per conto terzi		561.800,95	254.629,64	816.430,59
Totale Macroaggregati		561.800,95	254.629,64	816.430,59



ISTITUTO AUTONOMO PER LE CASE POPOLARI
DELLA PROVINCIA DI CALTANISSETTA

CONTO DEL BILANCIO ESERCIZIO 2020

Accertamenti reimputati

ISTITUTO AUTONOMO PER LE CASE POPOLARI

CONTO DEL BILANCIO ESERCIZIO 2020 - ACCERTAMENTI ASSUNTI NELL'ESERCIZIO DI RIFERIMENTO E NEGLI ESERCIZI PRECEDENTI IMPUTATI ALL'ANNO SUCCESSIVO CUI SI RIFERISCE IL RENDICONTO E SEGUENTI

Titoli e Tipologie di Entrata		Anno successivo a quello cui si riferisce il rendiconto		Secondo anno successivo a quello cui si riferisce il rendiconto		Anni successivi
		Previsioni di Competenza	Accertamenti	Previsioni di competenza del Bilancio Pluriennale	Accertamenti	Accertamenti
Titolo 1 Entrate correnti di natura tributaria, contributiva e perequativa						
10101	Tipologia 101 - Imposte, tasse e proventi assimilati	0,00	0,00	0,00	0,00	0,00
10104	Tipologia 104 - Compartecipazioni di tributi	0,00	0,00	0,00	0,00	0,00
10301	Tipologia 301 - Fondi perequativi da Amministrazioni Centrali	0,00	0,00	0,00	0,00	0,00
10302	Tipologia 302 - Fondi perequativi dalla Regione o Provincia autonoma	0,00	0,00	0,00	0,00	0,00
10000	Totale Titolo 1	0,00	0,00	0,00	0,00	0,00
Titolo 2 Trasferimenti correnti						
20101	Tipologia 101 - Trasferimenti correnti da Amministrazioni pubbliche	0,00	0,00	0,00	0,00	0,00
20102	Tipologia 102 - Trasferimenti correnti da Famiglie	0,00	0,00	0,00	0,00	0,00
20103	Tipologia 103 - Trasferimenti correnti da Imprese	0,00	0,00	0,00	0,00	0,00
20104	Tipologia 104 - Trasferimenti correnti da Istituzioni Sociali Private	0,00	0,00	0,00	0,00	0,00
20105	Tipologia 105 - Trasferimenti correnti dall'Unione Europea e dal Resto del Mondo	0,00	0,00	0,00	0,00	0,00
20000	Totale Titolo 2	0,00	0,00	0,00	0,00	0,00
Titolo 3 Entrate extratributarie						
30100	Tipologia 100 - Vendita di beni e servizi e proventi derivanti dalla gestione dei beni	3.290.000,00	0,00	3.290.000,00	0,00	0,00
30200	Tipologia 200 - Proventi derivanti dall'attività di controllo e repressione delle irregolarità e degli illeciti	0,00	0,00	0,00	0,00	0,00
30300	Tipologia 300 - Interessi attivi	3.000,00	0,00	3.000,00	0,00	0,00
30400	Tipologia 400 - Altre entrate da redditi da capitale	500.000,00	0,00	500.000,00	0,00	0,00
30500	Tipologia 500 - Rimborsi e altre entrate correnti	711.000,00	0,00	711.000,00	0,00	0,00
30000	Totale Titolo 3	4.504.000,00	0,00	4.504.000,00	0,00	0,00
Titolo 4 Entrate in conto capitale						
40100	Tipologia 100 - Tributi in conto capitale	0,00	0,00	0,00	0,00	0,00
40200	Tipologia 200 - Contributi agli investimenti	0,00	0,00	0,00	0,00	0,00
40300	Tipologia 300 - Altri trasferimenti in conto capitale	8.769.446,40	769.446,40	4.000.000,00	0,00	0,00
40400	Tipologia 400 - Entrate da alienazione di beni materiali e immateriali	2.745.297,74	105.297,74	2.640.000,00	0,00	0,00

ISTITUTO AUTONOMO PER LE CASE POPOLARI

CONTO DEL BILANCIO ESERCIZIO 2020 - ACCERTAMENTI ASSUNTI NELL'ESERCIZIO DI RIFERIMENTO E NEGLI ESERCIZI PRECEDENTI IMPUTATI ALL'ANNO SUCCESSIVO CUI SI RIFERISCE IL RENDICONTO E SEGUENTI

Titoli e Tipologie di Entrata		Anno successivo a quello cui si riferisce il rendiconto		Secondo anno successivo a quello cui si riferisce il rendiconto		Anni successivi
		Previsioni di Competenza	Accertamenti	Previsioni di competenza del Bilancio Pluriennale	Accertamenti	Accertamenti
40500	Tipologia 500 - Altre entrate in conto capitale	0,00	0,00	0,00	0,00	0,00
40000	Totale Titolo 4	11.514.744,14	874.744,14	6.640.000,00	0,00	0,00
Titolo 5 Entrate da riduzione di attività finanziarie						
50100	Tipologia 100 - Alienazione di attività finanziarie	0,00	0,00	0,00	0,00	0,00
50200	Tipologia 200 - Riscossione crediti di breve termine	0,00	0,00	0,00	0,00	0,00
50300	Tipologia 300 - Riscossione crediti di medio-lungo termine	0,00	0,00	0,00	0,00	0,00
50400	Tipologia 400 - Altre entrate per riduzione di attività finanziarie	0,00	0,00	0,00	0,00	0,00
50000	Totale Titolo 5	0,00	0,00	0,00	0,00	0,00
Titolo 6 Accensione Prestiti						
60100	Tipologia 100 - Emissione di titoli obbligazionari	0,00	0,00	0,00	0,00	0,00
60200	Tipologia 200 - Accensione prestiti a breve termine	0,00	0,00	0,00	0,00	0,00
60300	Tipologia 300 - Accensione mutui e altri finanziamenti a medio lungo termine	0,00	0,00	0,00	0,00	0,00
60400	Tipologia 400 - Altre forme di indebitamento	0,00	0,00	0,00	0,00	0,00
60000	Totale Titolo 6	0,00	0,00	0,00	0,00	0,00
Titolo 9 Entrate per conto terzi e partite di giro						
90100	Tipologia 100 - Entrate per partite di giro	939.000,00	10.000,00	939.000,00	0,00	0,00
90200	Tipologia 200 - Entrate per conto terzi	1.601.000,00	0,00	1.601.000,00	0,00	0,00
90000	Totale Titolo 9	2.540.000,00	10.000,00	2.540.000,00	0,00	0,00
Totale Accertamenti		18.558.744,14	884.744,14	13.684.000,00	0,00	0,00



ISTITUTO AUTONOMO PER LE CASE POPOLARI
DELLA PROVINCIA DI CALTANISSETTA

CONTO DEL BILANCIO ESERCIZIO 2020

Impegni reimputati

ISTITUTO AUTONOMO PER LE CASE POPOLARI

CONTO DEL BILANCIO ESERCIZIO 2020 - IMPEGNI ASSUNTI NELL'ESERCIZIO DI RIFERIMENTO E NEGLI ESERCIZI PRECEDENTI IMPUTATI ALL'ANNO SUCCESSIVO CUI SI RIFERISCE IL RENDICONTO E SEGUENTI

Titoli e Macroaggregati di Spesa		Anno successivo a quello cui si riferisce il rendiconto		Secondo anno successivo a quello cui si riferisce il rendiconto		Anni successivi
		Previsioni di Competenza	Impegni	Previsioni di competenza del Bilancio Pluriennale	Impegni	Impegni
Titolo 1 Spese correnti						
101	Redditi da lavoro dipendente	2.647.059,01	204.694,01	2.457.465,00	0,00	0,00
102	Imposte e tasse a carico dell'ente	254.000,00	3.700,00	254.000,00	0,00	0,00
103	Acquisto di beni e servizi	1.308.454,07	385.259,88	1.031.000,00	39.518,56	0,00
104	Trasferimenti correnti	9.000,00	0,00	9.000,00	0,00	0,00
107	Interessi passivi	0,00	0,00	0,00	0,00	0,00
108	Altre spese per redditi da capitale	0,00	0,00	0,00	0,00	0,00
109	Rimborsi e poste correttive delle entrate	21.000,00	0,00	21.000,00	0,00	0,00
110	Altre spese correnti	731.535,00	68.000,00	731.535,00	0,00	0,00
100	Totale Titolo 1	4.971.048,08	661.653,89	4.504.000,00	39.518,56	0,00
Titolo 2 Spese in conto capitale						
201	Tributi in conto capitale a carico dell'ente	0,00	0,00	0,00	0,00	0,00
202	Investimenti fissi lordi e acquisto di terreni	10.731.040,38	4.101.490,42	5.846.000,00	0,00	0,00
203	Contributi agli investimenti	0,00	0,00	0,00	0,00	0,00
204	Altri trasferimenti in conto capitale	0,00	0,00	0,00	0,00	0,00
205	Altre spese in conto capitale	794.000,00	0,00	794.000,00	0,00	0,00
200	Totale Titolo 2	11.525.040,38	4.101.490,42	6.640.000,00	0,00	0,00
Titolo 3 Spese per incremento attività finanziarie						
301	Acquisizioni di attività finanziarie	0,00	0,00	0,00	0,00	0,00
302	Concessione crediti di breve termine	0,00	0,00	0,00	0,00	0,00
303	Concessione crediti di medio-lungo termine	0,00	0,00	0,00	0,00	0,00
304	Altre spese per incremento di attività finanziarie	0,00	0,00	0,00	0,00	0,00
300	Totale Titolo 3	0,00	0,00	0,00	0,00	0,00
Titolo 4 Rimborso Prestiti						
401	Rimborso di titoli obbligazionari	0,00	0,00	0,00	0,00	0,00

ISTITUTO AUTONOMO PER LE CASE POPOLARI

CONTO DEL BILANCIO ESERCIZIO 2020 - IMPEGNI ASSUNTI NELL'ESERCIZIO DI RIFERIMENTO E NEGLI ESERCIZI PRECEDENTI IMPUTATI ALL'ANNO SUCCESSIVO CUI SI RIFERISCE IL RENDICONTO E SEGUENTI

Titoli e Macroaggregati di Spesa		Anno successivo a quello cui si riferisce il rendiconto		Secondo anno successivo a quello cui si riferisce il rendiconto		Anni successivi
		Previsioni di Competenza	Impegni	Previsioni di competenza del Bilancio Pluriennale	Impegni	Impegni
402	Rimborso prestiti a breve termine	0,00	0,00	0,00	0,00	0,00
403	Rimborso mutui e altri finanziamenti a medio lungo termine	0,00	0,00	0,00	0,00	0,00
404	Rimborso di altre forme di indebitamento	0,00	0,00	0,00	0,00	0,00
405	Fondi per rimborso prestiti (1)	0,00	0,00	0,00	0,00	0,00
400	Totale Titolo 4	0,00	0,00	0,00	0,00	0,00
Titolo 5 Chiusura Anticipazioni ricevute da istituto tesoriere/cassiere						
501	Chiusura Anticipazioni ricevute da istituto tesoriere/cassiere	0,00	0,00	0,00	0,00	0,00
500	Totale Titolo 5	0,00	0,00	0,00	0,00	0,00
Titolo 7 Uscite per conto terzi e partite di giro						
701	Uscite per partite di giro	939.000,00	10.000,00	939.000,00	0,00	0,00
702	Uscite per conto terzi	1.601.000,00	1.959,53	1.601.000,00	0,00	0,00
700	Totale Titolo 7	2.540.000,00	11.959,53	2.540.000,00	0,00	0,00
Totale Impegni		19.036.088,46	4.775.103,84	13.684.000,00	39.518,56	0,00

1) Gli stanziamenti di spesa riguardanti il macroaggregato "Fondi per rimborso prestiti" non possono essere impegnati e pagati.



ISTITUTO AUTONOMO PER LE CASE POPOLARI
DELLA PROVINCIA DI CALTANISSETTA

CONTO DEL BILANCIO ESERCIZIO 2020

Spese per Missione

ISTITUTO AUTONOMO PER LE CASE POPOLARI

CONTO DEL BILANCIO ESERCIZIO 2020 - RIEPILOGO GENERALE DELLE SPESE PER MISSIONE

Missione, Programma, Titolo	Denominazione	Residui Passivi al 01/01/2020 (RS)		Pagamenti in c/Residui (PR)		Riaccertamento Residui (R)		Residui Passivi da Esercizi Precedenti (EP=RS-PR+R)			
		Previsioni Definitive di Competenza (CP)		Pagamenti in c/Competenza (PC)		Impegni (I)		Residui Passivi da Esercizio di Competenza (EC=I-PC)			
		Previsioni Definitive di Cassa (CS)		Totale Pagamenti (TP=PR+PC)		Fondo Pluriennale Vincolato (FPV)		Economie di Competenza (ECP=CP-I-FPV)		Totale Residui Passivi da Riportare (TR=EP+EC)	
Missione 1	Servizi istituzionali, generali e di gestione	RS	728.626,20	PR	70.130,32	R	-640.322,91	ECP	1.045.996,05	EP	18.172,97
		CP	3.604.224,26	PC	2.309.645,63	I	2.368.634,20			EC	58.988,57
		CS	3.430.035,00	TP	2.379.775,95	FPV	189.594,01			TR	77.161,54
Missione 2	Giustizia	RS	0,00	PR	0,00	R	0,00	ECP	0,00	EP	0,00
		CP	0,00	PC	0,00	I	0,00			EC	0,00
		CS	0,00	TP	0,00	FPV	0,00			TR	0,00
Missione 3	Ordine pubblico e sicurezza	RS	0,00	PR	0,00	R	0,00	ECP	0,00	EP	0,00
		CP	0,00	PC	0,00	I	0,00			EC	0,00
		CS	0,00	TP	0,00	FPV	0,00			TR	0,00
Missione 4	Istruzione e diritto allo studio	RS	0,00	PR	0,00	R	0,00	ECP	0,00	EP	0,00
		CP	0,00	PC	0,00	I	0,00			EC	0,00
		CS	0,00	TP	0,00	FPV	0,00			TR	0,00
Missione 5	Tutela e valorizzazione dei beni e delle attività culturali	RS	0,00	PR	0,00	R	0,00	ECP	0,00	EP	0,00
		CP	0,00	PC	0,00	I	0,00			EC	0,00
		CS	0,00	TP	0,00	FPV	0,00			TR	0,00
Missione 6	Politiche giovanili, sport e tempo libero	RS	0,00	PR	0,00	R	0,00	ECP	0,00	EP	0,00
		CP	0,00	PC	0,00	I	0,00			EC	0,00
		CS	0,00	TP	0,00	FPV	0,00			TR	0,00
Missione 7	Turismo	RS	0,00	PR	0,00	R	0,00	ECP	0,00	EP	0,00
		CP	0,00	PC	0,00	I	0,00			EC	0,00
		CS	0,00	TP	0,00	FPV	0,00			TR	0,00
Missione 8	Assetto del territorio ed edilizia abitativa	RS	2.203.470,09	PR	492.381,04	R	-1.506.472,67	ECP	8.604.416,48	EP	204.616,38
		CP	10.737.212,37	PC	1.102.065,22	I	1.845.045,58			EC	742.980,36
		CS	5.947.493,97	TP	1.594.446,26	FPV	287.750,31			TR	947.596,74
Missione 9	Sviluppo sostenibile e tutela del territorio e dell'ambiente	RS	0,00	PR	0,00	R	0,00	ECP	0,00	EP	0,00
		CP	0,00	PC	0,00	I	0,00			EC	0,00
		CS	0,00	TP	0,00	FPV	0,00			TR	0,00
Missione 10	Trasporti e diritto alla mobilità	RS	0,00	PR	0,00	R	0,00	ECP	0,00	EP	0,00
		CP	0,00	PC	0,00	I	0,00			EC	0,00
		CS	0,00	TP	0,00	FPV	0,00			TR	0,00
Missione 11	Soccorso civile	RS	0,00	PR	0,00	R	0,00	ECP	0,00	EP	0,00
		CP	0,00	PC	0,00	I	0,00			EC	0,00
		CS	0,00	TP	0,00	FPV	0,00			TR	0,00

ISTITUTO AUTONOMO PER LE CASE POPOLARI

CONTO DEL BILANCIO ESERCIZIO 2020 - RIEPILOGO GENERALE DELLE SPESE PER MISSIONE

Missione, Programma, Titolo	Denominazione	Residui Passivi al 01/01/2020 (RS)		Pagamenti in c/Residui (PR)		Riaccertamento Residui (R)		Residui Passivi da Esercizi Precedenti (EP=RS-PR+R)			
		Previsioni Definitive di Competenza (CP)		Pagamenti in c/Competenza (PC)		Impegni (I)		Residui Passivi da Esercizio di Competenza (EC=I-PC)			
		Previsioni Definitive di Cassa (CS)		Totale Pagamenti (TP=PR+PC)		Fondo Pluriennale Vincolato (FPV)		Economie di Competenza (ECP=CP-I-FPV)		Totale Residui Passivi da Riportare (TR=EP+EC)	
Missione 12	Diritti sociali, politiche sociali e famiglia	RS	0,00	PR	0,00	R	0,00	ECP	0,00	EP	0,00
		CP	0,00	PC	0,00	I	0,00			EC	0,00
		CS	0,00	TP	0,00	FPV	0,00			TR	0,00
Missione 13	Tutela della salute	RS	0,00	PR	0,00	R	0,00	ECP	0,00	EP	0,00
		CP	0,00	PC	0,00	I	0,00			EC	0,00
		CS	0,00	TP	0,00	FPV	0,00			TR	0,00
Missione 14	Sviluppo economico e competitività	RS	0,00	PR	0,00	R	0,00	ECP	0,00	EP	0,00
		CP	0,00	PC	0,00	I	0,00			EC	0,00
		CS	0,00	TP	0,00	FPV	0,00			TR	0,00
Missione 15	Politiche per il lavoro e la formazione professionale	RS	0,00	PR	0,00	R	0,00	ECP	0,00	EP	0,00
		CP	0,00	PC	0,00	I	0,00			EC	0,00
		CS	0,00	TP	0,00	FPV	0,00			TR	0,00
Missione 16	Agricoltura, politiche agroalimentari e pesca	RS	0,00	PR	0,00	R	0,00	ECP	0,00	EP	0,00
		CP	0,00	PC	0,00	I	0,00			EC	0,00
		CS	0,00	TP	0,00	FPV	0,00			TR	0,00
Missione 17	Energia e diversificazione delle fonti energetiche	RS	0,00	PR	0,00	R	0,00	ECP	0,00	EP	0,00
		CP	0,00	PC	0,00	I	0,00			EC	0,00
		CS	0,00	TP	0,00	FPV	0,00			TR	0,00
Missione 18	Relazioni con le altre autonomie territoriali e locali	RS	0,00	PR	0,00	R	0,00	ECP	0,00	EP	0,00
		CP	0,00	PC	0,00	I	0,00			EC	0,00
		CS	0,00	TP	0,00	FPV	0,00			TR	0,00
Missione 19	Relazioni internazionali	RS	0,00	PR	0,00	R	0,00	ECP	0,00	EP	0,00
		CP	0,00	PC	0,00	I	0,00			EC	0,00
		CS	0,00	TP	0,00	FPV	0,00			TR	0,00
Missione 20	Fondi e accantonamenti	RS	0,00	PR	0,00	R	0,00	ECP	863.999,00	EP	0,00
		CP	863.999,00	PC	0,00	I	0,00			EC	0,00
		CS	809.999,00	TP	0,00	FPV	0,00			TR	0,00
Missione 50	Debito pubblico	RS	0,00	PR	0,00	R	0,00	ECP	0,00	EP	0,00
		CP	0,00	PC	0,00	I	0,00			EC	0,00
		CS	0,00	TP	0,00	FPV	0,00			TR	0,00
Missione 60	Anticipazioni finanziarie	RS	0,00	PR	0,00	R	0,00	ECP	0,00	EP	0,00
		CP	0,00	PC	0,00	I	0,00			EC	0,00
		CS	0,00	TP	0,00	FPV	0,00			TR	0,00

ISTITUTO AUTONOMO PER LE CASE POPOLARI

CONTO DEL BILANCIO ESERCIZIO 2020 - RIEPILOGO GENERALE DELLE SPESE PER MISSIONE

Missione, Programma, Titolo	Denominazione	Residui Passivi al 01/01/2020 (RS)		Pagamenti in c/Residui (PR)		Riaccertamento Residui (R)		Residui Passivi da Esercizi Precedenti (EP=RS-PR+R)	
		Previsioni Definitive di Competenza (CP)		Pagamenti in c/Competenza (PC)		Impegni (I)		Residui Passivi da Esercizio di Competenza (EC=I-PC)	
		Previsioni Definitive di Cassa (CS)		Totale Pagamenti (TP=PR+PC)		Fondo Pluriennale Vincolato (FPV)		Economie di Competenza (ECP=CP-I-FPV)	
Missione 99	Servizi per conto terzi	RS	1.117.978,04	PR	8.519,49	R	-254,00	EP	1.109.204,55
		CP	2.540.000,00	PC	789.887,78	I	816.430,59	ECP	1.723.569,41
		CS	2.540.000,00	TP	798.407,27	FPV	0,00	TR	1.135.747,36
Totale Titoli		RS	4.050.074,33	PR	571.030,85	R	-2.147.049,58	EP	1.331.993,90
		CP	17.745.435,63	PC	4.201.598,63	I	5.030.110,37	ECP	12.237.980,94
		CS	12.727.527,97	TP	4.772.629,48	FPV	477.344,32	TR	2.160.505,64
Totale Generale delle Spese		RS	4.050.074,33	PR	571.030,85	R	-2.147.049,58	EP	1.331.993,90
		CP	17.745.435,63	PC	4.201.598,63	I	5.030.110,37	ECP	12.237.980,94
		CS	12.727.527,97	TP	4.772.629,48	FPV	477.344,32	TR	2.160.505,64



ISTITUTO AUTONOMO PER LE CASE POPOLARI
DELLA PROVINCIA DI CALTANISSETTA

CONTO DEL BILANCIO ESERCIZIO 2020

Previsioni e risultati di competenza secondo il Piano dei Conti

ISTITUTO AUTONOMO PER LE CASE POPOLARI

CONTO DEL BILANCIO ESERCIZIO 2020

ELENCO DELLE PREVISIONI E DEI RISULTATI DI COMPETENZA E DI CASSA SECONDO LA STRUTTURA DEL PIANO DEI CONTI - 4° LIVELLO

Codifica del Piano dei Conti	Denominazione Voce del Piano dei Conti	Competenza		Cassa	
		Previsioni	Risultati	Previsioni	Risultati
Entrate					
1.00.00.00.000	Entrate correnti di natura tributaria, contributiva e perequativa	0,00	0,00	0,00	0,00
1.01.00.00.000	Tributi	0,00	0,00	0,00	0,00
1.03.00.00.000	Fondi perequativi	0,00	0,00	0,00	0,00
2.00.00.00.000	Trasferimenti correnti	0,00	0,00	0,00	0,00
2.01.00.00.000	Trasferimenti correnti	0,00	0,00	0,00	0,00
3.00.00.00.000	Entrate extratributarie	4.504.000,00	3.172.056,53	3.564.000,00	2.700.884,69
3.01.00.00.000	Vendita di beni e servizi e proventi derivanti dalla gestione dei beni	3.290.000,00	3.071.615,58	2.550.000,00	2.601.126,94
3.01.03.00.000	Proventi derivanti dalla gestione dei beni	3.290.000,00	3.071.615,58	2.550.000,00	2.601.126,94
3.01.03.02.000	Fitti, noleggi e locazioni	3.290.000,00	3.071.615,58	2.550.000,00	2.601.126,94
3.02.00.00.000	Proventi derivanti dall'attività di controllo e repressione delle irregolarità e degli illeciti	0,00	0,00	0,00	0,00
3.03.00.00.000	Interessi attivi	3.000,00	175,81	3.000,00	175,81
3.03.02.00.000	Interessi attivi da titoli o finanziamenti a medio - lungo termine	1.000,00	0,00	1.000,00	0,00
3.03.02.02.000	Interessi attivi da mutui e altri finanziamenti a medio lungo termine	1.000,00	0,00	1.000,00	0,00
3.03.03.00.000	Altri interessi attivi	2.000,00	175,81	2.000,00	175,81
3.03.03.04.000	Interessi attivi da depositi bancari o postali	2.000,00	175,81	2.000,00	175,81
3.04.00.00.000	Altre entrate da redditi da capitale	500.000,00	3.186,12	300.000,00	3.186,12
3.04.99.00.000	Altre entrate da redditi da capitale	500.000,00	3.186,12	300.000,00	3.186,12
3.04.99.99.000	Altre entrate da redditi da capitale n.a.c.	500.000,00	3.186,12	300.000,00	3.186,12
3.05.00.00.000	Rimborsi e altre entrate correnti	711.000,00	97.079,02	711.000,00	96.395,82
3.05.01.00.000	Indennizzi di assicurazione	21.000,00	1.320,00	21.000,00	0,00
3.05.01.01.000	Indennizzi di assicurazione contro i danni	18.000,00	1.320,00	18.000,00	0,00
3.05.01.99.000	Altri indennizzi di assicurazione n.a.c.	3.000,00	0,00	3.000,00	0,00
3.05.02.00.000	Rimborsi in entrata	500.000,00	31.012,84	500.000,00	31.649,64
3.05.02.02.000	Entrate per rimborsi di imposte	300.000,00	15,23	300.000,00	15,23
3.05.02.03.000	Entrate da rimborsi, recuperi e restituzioni di somme non dovute o incassate in eccesso	110.000,00	2.614,47	110.000,00	4.863,61
3.05.02.04.000	Incassi per azioni di rivalsa nei confronti di terzi	90.000,00	28.383,14	90.000,00	26.770,80
3.05.99.00.000	Altre entrate correnti n.a.c.	190.000,00	64.746,18	190.000,00	64.746,18
3.05.99.03.000	Entrate per sterilizzazione Inversione contabile IVA (revers e charge)	10.000,00	0,00	10.000,00	0,00
3.05.99.99.000	Altre entrate correnti n.a.c.	180.000,00	64.746,18	180.000,00	64.746,18

ISTITUTO AUTONOMO PER LE CASE POPOLARI

CONTO DEL BILANCIO ESERCIZIO 2020

ELENCO DELLE PREVISIONI E DEI RISULTATI DI COMPETENZA E DI CASSA SECONDO LA STRUTTURA DEL PIANO DEI CONTI - 4° LIVELLO

Codifica del Piano dei Conti	Denominazione Voce del Piano dei Conti	Competenza		Cassa	
		Previsioni	Risultati	Previsioni	Risultati
4.00.00.00.000	Entrate in conto capitale	7.456.337,21	1.446.093,29	7.155.000,00	1.823.171,58
4.01.00.00.000	Tributi in conto capitale	0,00	0,00	0,00	0,00
4.02.00.00.000	Contributi agli investimenti	0,00	0,00	0,00	0,00
4.02.01.00.000	Contributi agli investimenti da amministrazioni pubbliche	0,00	0,00	0,00	0,00
4.02.01.01.000	Contributi agli investimenti da Amministrazioni Centrali	0,00	0,00	0,00	0,00
4.03.00.00.000	Altri trasferimenti in conto capitale	4.500.000,00	880.953,97	4.500.000,00	1.090.258,80
4.03.10.00.000	Altri trasferimenti in conto capitale da amministrazioni pubbliche	4.500.000,00	880.953,97	4.500.000,00	1.090.258,80
4.03.10.01.000	Altri trasferimenti in conto capitale da Amministrazioni Centrali	4.500.000,00	880.953,97	4.500.000,00	1.090.258,80
4.04.00.00.000	Entrate da alienazione di beni materiali e immateriali	2.956.337,21	565.139,32	2.655.000,00	732.912,78
4.04.01.00.000	Alienazione di beni materiali	2.651.337,21	471.506,40	2.350.000,00	639.279,86
4.04.01.08.000	Alienazione di Beni immobili	2.651.337,21	471.506,40	2.350.000,00	639.279,86
4.04.02.00.000	Cessione di Terreni e di beni materiali non prodotti	5.000,00	0,00	5.000,00	0,00
4.04.02.01.000	Cessione di Terreni	5.000,00	0,00	5.000,00	0,00
4.04.03.00.000	Alienazione di beni immateriali	300.000,00	93.632,92	300.000,00	93.632,92
4.04.03.99.000	Alienazione di altri beni immateriali n.a.c.	300.000,00	93.632,92	300.000,00	93.632,92
4.05.00.00.000	Altre entrate in conto capitale	0,00	0,00	0,00	0,00
4.05.03.00.000	Entrate in conto capitale dovute a rimborsi, recuperi e restituzioni di somme non dovute o incassate in eccesso	0,00	0,00	0,00	0,00
4.05.03.02.000	Entrate in conto capitale dovute a rimborsi, recuperi e restituzioni di somme non dovute o incassate in eccesso da Amministrazioni Locali	0,00	0,00	0,00	0,00
5.00.00.00.000	Entrate da riduzione di attività finanziarie	0,00	0,00	0,00	0,00
5.01.00.00.000	Alienazione di attività finanziarie	0,00	0,00	0,00	0,00
5.02.00.00.000	Riscossione crediti di breve termine	0,00	0,00	0,00	0,00
5.03.00.00.000	Riscossione crediti di medio-lungo termine	0,00	0,00	0,00	0,00
5.04.00.00.000	Altre entrate per riduzione di attività finanziarie	0,00	0,00	0,00	0,00
6.00.00.00.000	Accensione Prestiti	0,00	0,00	0,00	0,00
6.01.00.00.000	Emissione di titoli obbligazionari	0,00	0,00	0,00	0,00
6.02.00.00.000	Accensione prestiti a breve termine	0,00	0,00	0,00	0,00
6.03.00.00.000	Accensione mutui e altri finanziamenti a medio lungo termine	0,00	0,00	0,00	0,00
6.04.00.00.000	Altre forme di indebitamento	0,00	0,00	0,00	0,00
7.00.00.00.000	Anticipazioni da istituto tesoriere/cassiere	0,00	0,00	0,00	0,00
7.01.00.00.000	Anticipazioni da istituto tesoriere/cassiere	0,00	0,00	0,00	0,00

ISTITUTO AUTONOMO PER LE CASE POPOLARI

CONTO DEL BILANCIO ESERCIZIO 2020

ELENCO DELLE PREVISIONI E DEI RISULTATI DI COMPETENZA E DI CASSA SECONDO LA STRUTTURA DEL PIANO DEI CONTI - 4° LIVELLO

Codifica del Piano dei Conti	Denominazione Voce del Piano dei Conti	Competenza		Cassa	
		Previsioni	Risultati	Previsioni	Risultati
9.00.00.00.000	Entrate per conto terzi e partite di giro	2.540.000,00	816.430,59	2.540.000,00	780.045,24
9.01.00.00.000	Entrate per partite di giro	939.000,00	561.800,95	939.000,00	555.994,29
9.01.02.00.000	Ritenute su redditi da lavoro dipendente	759.000,00	545.747,95	759.000,00	539.941,29
9.01.02.01.000	Ritenute erariali su redditi da lavoro dipendente per conto terzi	550.000,00	389.418,87	550.000,00	389.418,87
9.01.02.02.000	Ritenute previdenziali e assistenziali su redditi da lavoro dipendente per conto terzi	209.000,00	156.329,08	209.000,00	150.522,42
9.01.03.00.000	Ritenute su redditi da lavoro autonomo	130.000,00	6.053,00	130.000,00	6.053,00
9.01.03.01.000	Ritenute erariali su redditi da lavoro autonomo per conto terzi	130.000,00	6.053,00	130.000,00	6.053,00
9.01.99.00.000	Altre entrate per partite di giro	50.000,00	10.000,00	50.000,00	10.000,00
9.01.99.03.000	Rimborso di fondi economici e carte aziendali	50.000,00	10.000,00	50.000,00	10.000,00
9.02.00.00.000	Entrate per conto terzi	1.601.000,00	254.629,64	1.601.000,00	224.050,95
9.02.04.00.000	Depositi di/presso terzi	41.000,00	18.017,22	41.000,00	18.017,22
9.02.04.01.000	Costituzione di depositi cauzionali o contrattuali di terzi	41.000,00	18.017,22	41.000,00	18.017,22
9.02.99.00.000	Altre entrate per conto terzi	1.560.000,00	236.612,42	1.560.000,00	206.033,73
9.02.99.99.000	Altre entrate per conto terzi	1.560.000,00	236.612,42	1.560.000,00	206.033,73
	Totale complessivo dei titoli dell'Entrata	14.500.337,21	5.434.580,41	13.259.000,00	5.304.101,51

ISTITUTO AUTONOMO PER LE CASE POPOLARI

CONTO DEL BILANCIO ESERCIZIO 2020

ELENCO DELLE PREVISIONI E DEI RISULTATI DI COMPETENZA E DI CASSA SECONDO LA STRUTTURA DEL PIANO DEI CONTI - 4° LIVELLO

Codifica del Piano dei Conti	Denominazione Voce del Piano dei Conti	Competenza		Cassa	
		Previsioni	Risultati	Previsioni	Risultati
Spese					
1.00.00.00.000	Spese correnti	5.338.088,50	2.838.589,45	4.974.880,31	2.806.152,34
1.01.00.00.000	Redditi da lavoro dipendente	2.653.224,26	2.134.956,02	2.480.035,00	2.144.478,71
1.01.01.00.000	Retribuzioni lorde	2.101.224,26	1.648.213,79	1.928.035,00	1.657.736,48
1.01.01.01.000	Retribuzioni in denaro	2.056.224,26	1.626.099,02	1.883.035,00	1.635.375,76
1.01.01.02.000	Altre spese per il personale	45.000,00	22.114,77	45.000,00	22.360,72
1.01.02.00.000	Contributi sociali a carico dell'ente	552.000,00	486.742,23	552.000,00	486.742,23
1.01.02.01.000	Contributi sociali effettivi a carico dell'ente	552.000,00	486.742,23	552.000,00	486.742,23
1.02.00.00.000	Imposte e tasse a carico dell'ente	369.000,00	90.650,64	369.000,00	90.650,64
1.02.01.00.000	Imposte, tasse e proventi assimilati a carico dell'ente	369.000,00	90.650,64	369.000,00	90.650,64
1.02.01.02.000	Imposta di registro e di bollo	100.000,00	88.752,89	100.000,00	88.752,89
1.02.01.06.000	Tassa e/o tariffa smaltimento rifiuti solidi urbani	39.000,00	0,00	39.000,00	0,00
1.02.01.11.000	Imposta comunale sugli immobili (ICI)	200.000,00	0,00	200.000,00	0,00
1.02.01.99.000	Imposte, tasse e proventi assimilati a carico dell'ente n.a. c.	30.000,00	1.897,75	30.000,00	1.897,75
1.03.00.00.000	Acquisto di beni e servizi	1.079.865,24	535.295,34	889.846,31	493.335,54
1.03.01.00.000	Acquisto di beni	15.000,00	8.163,90	15.000,00	8.847,90
1.03.01.02.000	Altri beni di consumo	15.000,00	8.163,90	15.000,00	8.847,90
1.03.02.00.000	Acquisto di servizi	1.064.865,24	527.131,44	874.846,31	484.487,64
1.03.02.01.000	Organi e incarichi istituzionali dell'amministrazione	72.000,00	33.997,50	72.000,00	30.140,10
1.03.02.04.000	Acquisto di servizi per formazione e addestramento del personale dell'ente	11.000,00	1.270,00	11.000,00	3.266,20
1.03.02.05.000	Utenze e canoni	50.000,00	39.386,17	50.000,00	37.719,53
1.03.02.07.000	Utilizzo di beni di terzi	13.000,00	8.725,68	13.000,00	8.955,67
1.03.02.09.000	Manutenzione ordinaria e riparazioni	657.009,98	237.111,48	467.786,31	198.799,60
1.03.02.11.000	Prestazioni professionali e specialistiche	11.600,00	11.531,97	11.600,00	11.531,97
1.03.02.13.000	Servizi ausiliari per il funzionamento dell'ente	111.500,00	110.534,76	122.240,00	119.091,23
1.03.02.16.000	Servizi amministrativi	5.000,00	4.312,04	5.000,00	4.259,46
1.03.02.19.000	Servizi informatici e di telecomunicazioni	34.000,00	11.674,67	33.000,00	12.967,87
1.03.02.99.000	Altri servizi	99.755,26	68.587,17	89.220,00	57.756,01
1.04.00.00.000	Trasferimenti correnti	2.000,00	0,00	2.000,00	0,00
1.04.02.00.000	Trasferimenti correnti a Famiglie	2.000,00	0,00	2.000,00	0,00
1.04.02.05.000	Altri trasferimenti a famiglie	2.000,00	0,00	2.000,00	0,00
1.07.00.00.000	Interessi passivi	0,00	0,00	0,00	0,00
1.08.00.00.000	Altre spese per redditi da capitale	0,00	0,00	0,00	0,00
1.09.00.00.000	Rimborsi e poste correttive delle entrate	21.000,00	631,45	21.000,00	631,45
1.09.99.00.000	Altri Rimborsi di parte corrente di somme non dovute o incassate in eccesso	21.000,00	631,45	21.000,00	631,45

ISTITUTO AUTONOMO PER LE CASE POPOLARI

CONTO DEL BILANCIO ESERCIZIO 2020

ELENCO DELLE PREVISIONI E DEI RISULTATI DI COMPETENZA E DI CASSA SECONDO LA STRUTTURA DEL PIANO DEI CONTI - 4° LIVELLO

Codifica del Piano dei Conti	Denominazione Voce del Piano dei Conti	Competenza		Cassa	
		Previsioni	Risultati	Previsioni	Risultati
1.09.99.01.000	Rimborsi di parte corrente ad Amministrazioni Centrali di somme non dovute o incassate in eccesso	6.000,00	0,00	6.000,00	0,00
1.09.99.04.000	Rimborsi di parte corrente a Famiglie di somme non dovute o incassate in eccesso	10.000,00	0,00	10.000,00	0,00
1.09.99.06.000	Rimborsi di parte corrente a Istituzioni Sociali Private di somme non dovute o incassate in eccesso	5.000,00	631,45	5.000,00	631,45
1.10.00.00.000	Altre spese correnti	1.212.999,00	77.056,00	1.212.999,00	77.056,00
1.10.01.00.000	Fondi di riserva e altri accantonamenti	809.999,00	0,00	809.999,00	0,00
1.10.01.01.000	Fondo di riserva	103.035,00	0,00	103.035,00	0,00
1.10.01.03.000	Fondo crediti di dubbia e difficile esazione di parte corrente	636.464,00	0,00	636.464,00	0,00
1.10.01.04.000	Fondo rinnovi contrattuali	35.000,00	0,00	35.000,00	0,00
1.10.01.99.000	Altri fondi e accantonamenti	35.500,00	0,00	35.500,00	0,00
1.10.03.00.000	Versamenti IVA a debito	310.000,00	0,00	310.000,00	0,00
1.10.03.01.000	Versamenti IVA a debito per le gestioni commerciali	310.000,00	0,00	310.000,00	0,00
1.10.04.00.000	Premi di assicurazione	80.000,00	69.150,00	80.000,00	69.150,00
1.10.04.01.000	Premi di assicurazione contro i danni	80.000,00	69.150,00	80.000,00	69.150,00
1.10.05.00.000	Spese dovute a sanzioni, risarcimenti e indennizzi	5.000,00	0,00	5.000,00	0,00
1.10.05.02.000	Spese per risarcimento danni	5.000,00	0,00	5.000,00	0,00
1.10.99.00.000	Altre spese correnti n.a.c.	8.000,00	7.906,00	8.000,00	7.906,00
1.10.99.99.000	Altre spese correnti n.a.c.	8.000,00	7.906,00	8.000,00	7.906,00
2.00.00.00.000	Spese in conto capitale	9.867.347,13	1.375.090,33	5.212.647,66	1.168.069,87
2.01.00.00.000	Tributi in conto capitale a carico dell'ente	0,00	0,00	0,00	0,00
2.02.00.00.000	Investimenti fissi lordi e acquisto di terreni	8.989.347,13	1.099.717,24	4.388.647,66	1.083.341,69
2.02.01.00.000	Beni materiali	8.969.347,13	1.089.808,51	4.368.647,66	1.072.334,96
2.02.01.04.000	Impianti e macchinari	20.000,00	3.797,09	20.000,00	3.797,09
2.02.01.07.000	Hardware	20.000,00	2.471,09	20.000,00	2.471,09
2.02.01.09.000	Beni immobili	8.929.347,13	1.083.540,33	4.328.647,66	1.066.066,78
2.02.03.00.000	Beni immateriali	20.000,00	9.908,73	20.000,00	11.006,73
2.02.03.02.000	Software	20.000,00	9.908,73	20.000,00	11.006,73
2.02.03.99.000	Spese di investimento per beni immateriali n.a.c.	0,00	0,00	0,00	0,00
2.03.00.00.000	Contributi agli investimenti	0,00	0,00	0,00	0,00
2.04.00.00.000	Altri trasferimenti in conto capitale	0,00	0,00	0,00	0,00
2.05.00.00.000	Altre spese in conto capitale	878.000,00	275.373,09	824.000,00	84.728,18
2.05.01.00.000	Fondi di riserva e altri accantonamenti in c/capitale	54.000,00	0,00	0,00	0,00
2.05.01.99.000	Altri accantonamenti in c/capitale	54.000,00	0,00	0,00	0,00
2.05.99.00.000	Altre spese in conto capitale n.a.c.	824.000,00	275.373,09	824.000,00	84.728,18
2.05.99.99.000	Altre spese in conto capitale n.a.c.	824.000,00	275.373,09	824.000,00	84.728,18

ISTITUTO AUTONOMO PER LE CASE POPOLARI

CONTO DEL BILANCIO ESERCIZIO 2020

ELENCO DELLE PREVISIONI E DEI RISULTATI DI COMPETENZA E DI CASSA SECONDO LA STRUTTURA DEL PIANO DEI CONTI - 4° LIVELLO

Codifica del Piano dei Conti	Denominazione Voce del Piano dei Conti	Competenza		Cassa	
		Previsioni	Risultati	Previsioni	Risultati
3.00.00.00.000	Spese per incremento attività finanziarie	0,00	0,00	0,00	0,00
3.01.00.00.000	Acquisizioni di attività finanziarie	0,00	0,00	0,00	0,00
3.02.00.00.000	Concessione crediti di breve termine	0,00	0,00	0,00	0,00
3.03.00.00.000	Concessione crediti di medio-lungo termine	0,00	0,00	0,00	0,00
3.04.00.00.000	Altre spese per incremento di attività finanziarie	0,00	0,00	0,00	0,00
4.00.00.00.000	Rimborso Prestiti	0,00	0,00	0,00	0,00
4.01.00.00.000	Rimborso di titoli obbligazionari	0,00	0,00	0,00	0,00
4.02.00.00.000	Rimborso prestiti a breve termine	0,00	0,00	0,00	0,00
4.03.00.00.000	Rimborso mutui e altri finanziamenti a medio lungo termine	0,00	0,00	0,00	0,00
4.04.00.00.000	Rimborso di altre forme di indebitamento	0,00	0,00	0,00	0,00
4.05.00.00.000	Fondi per rimborso prestiti	0,00	0,00	0,00	0,00
5.00.00.00.000	Chiusura Anticipazioni ricevute da istituto tesoriere/cassiere	0,00	0,00	0,00	0,00
5.01.00.00.000	Chiusura Anticipazioni ricevute da istituto tesoriere/cassiere	0,00	0,00	0,00	0,00
7.00.00.00.000	Uscite per conto terzi e partite di giro	2.540.000,00	816.430,59	2.540.000,00	798.407,27
7.01.00.00.000	Uscite per partite di giro	939.000,00	561.800,95	939.000,00	561.800,95
7.01.02.00.000	Versamenti di ritenute su Redditi da lavoro dipendente	759.000,00	545.747,95	759.000,00	545.747,95
7.01.02.01.000	Versamenti di ritenute erariali su Redditi da lavoro dipendente riscosse per conto terzi	550.000,00	389.418,87	550.000,00	389.418,87
7.01.02.02.000	Versamenti di ritenute previdenziali e assistenziali su Redditi da lavoro dipendente riscosse per conto terzi	209.000,00	156.329,08	209.000,00	156.329,08
7.01.03.00.000	Versamenti di ritenute su Redditi da lavoro autonomo	130.000,00	6.053,00	130.000,00	6.053,00
7.01.03.01.000	Versamenti di ritenute erariali su Redditi da lavoro autonomo o per conto terzi	130.000,00	6.053,00	130.000,00	6.053,00
7.01.99.00.000	Altre uscite per partite di giro	50.000,00	10.000,00	50.000,00	10.000,00
7.01.99.03.000	Costituzione fondi economici e carte aziendali	50.000,00	10.000,00	50.000,00	10.000,00
7.02.00.00.000	Uscite per conto terzi	1.601.000,00	254.629,64	1.601.000,00	236.606,32
7.02.04.00.000	Depositi di/preso terzi	41.000,00	18.017,22	41.000,00	817,01
7.02.04.02.000	Restituzione di depositi cauzionali o contrattuali di terzi	41.000,00	18.017,22	41.000,00	817,01
7.02.99.00.000	Altre uscite per conto terzi	1.560.000,00	236.612,42	1.560.000,00	235.789,31
7.02.99.99.000	Altre uscite per conto terzi n.a.c.	1.560.000,00	236.612,42	1.560.000,00	235.789,31
	Totale complessivo dei titoli della Spese	17.745.435,63	5.030.110,37	12.727.527,97	4.772.629,48



ISTITUTO AUTONOMO PER LE CASE POPOLARI
DELLA PROVINCIA DI CALTANISSETTA

CONTO DEL BILANCIO ESERCIZIO 2020

Elenco analitico residui attivi e passivi

ISTITUTO AUTONOMO PER LE CASE POPOLARI

Elenco dei residui attivi - esercizio 2020

Capitolo 124 Articolo 1 Piano dei Conti 3.05.01.01							
Rimborsi assicurazioni per manutenzione alloggi							
Numero	Pr.	Estremi delibera	Descrizione	RS	Da Competenza	Da Residui	Totali
2020 275	1		5365: GENERALI ITALIA S.P.A RIMBORSO SINISTRO IMMOBILE VIA RIO DE JANEIRO 36 - GELA	2020	1.320,00	0,00	1.320,00
			TOTALE ARTICOLO 1		1.320,00	0,00	1.320,00
			TOTALE CAPITOLO 124		1.320,00	0,00	1.320,00

ISTITUTO AUTONOMO PER LE CASE POPOLARI

Elenco dei residui attivi - esercizio 2020

Capitolo 3010 Articolo 1 Piano dei Conti 3.01.03.02 CANONI ALLOGGI DI PROPRIETA' COSTRUITI CON CONTRIBUTO							
Numero	Pr.	Estremi delibera	Descrizione	RS	Da Competenza	Da Residui	Totali
2015 59	1		11: DIVERSI INQUILINI ED ASSEGNATARI CANONI DI LOCAZIONE ALLOGGI	2015	0,00	517.808,51	517.808,51
2016 11	1		11: DIVERSI INQUILINI ED ASSEGNATARI CANONI DI LOCAZIONE ALLOGGI	2016	0,00	642.323,79	642.323,79
2017 9	1		11: DIVERSI INQUILINI ED ASSEGNATARI CANONI DI LOCAZIONE ALLOGGI	2017	0,00	349.699,70	349.699,70
2018 5	1		11: DIVERSI INQUILINI ED ASSEGNATARI CANONI DI LOCAZIONE ALLOGGI	2018	0,00	188.905,25	188.905,25
2019 5	1		11: DIVERSI INQUILINI ED ASSEGNATARI CANONI DI LOCAZIONE ALLOGGI	2019	0,00	773.248,48	773.248,48
2020 1	1		11: DIVERSI INQUILINI ED ASSEGNATARI CANONI DI LOCAZIONE ALLOGGI	2020	1.172.494,97	0,00	1.172.494,97
			TOTALE ARTICOLO 1		1.172.494,97	2.471.985,73	3.644.480,70
			TOTALE CAPITOLO 3010		1.172.494,97	2.471.985,73	3.644.480,70

ISTITUTO AUTONOMO PER LE CASE POPOLARI

Elenco dei residui attivi - esercizio 2020

Capitolo 3020 Articolo 1 Piano dei Conti 3.01.03.02 CANONI ALLOGGI L.R. 15/86							
Numero	Pr.	Estremi delibera	Descrizione	RS	Da Competenza	Da Residui	Totali
2020 46	1		11: DIVERSI INQUILINI ED ASSEGNATARI CANONI DI LOCAZIONE ALLOGGI L.R. 15/86	2020	11.929,85	0,00	11.929,85
			TOTALE ARTICOLO 1		11.929,85	0,00	11.929,85
			TOTALE CAPITOLO 3020		11.929,85	0,00	11.929,85

ISTITUTO AUTONOMO PER LE CASE POPOLARI

Elenco dei residui attivi - esercizio 2020

Capitolo 3030 Articolo 1 Piano dei Conti 3.01.03.02							
CANONI IMMOBILI DI PROPRIETA' IACP ADIBITI USO DIVERSO ABITAZIONE							
Numero	Pr.	Estremi delibera	Descrizione	RS	Da Competenza	Da Residui	Totali
2020 13	1		11: DIVERSI INQUILINI ED ASSEGNATARI CANONI DI LOCAZIONE LOCALI UDA	2020	14.887,72	0,00	14.887,72
			TOTALE ARTICOLO 1		14.887,72	0,00	14.887,72
			TOTALE CAPITOLO 3030		14.887,72	0,00	14.887,72

ISTITUTO AUTONOMO PER LE CASE POPOLARI

Elenco dei residui attivi - esercizio 2020

Capitolo 3281 Articolo 1 Piano dei Conti 3.05.02.04							
RIMBORSO QUOTA PARTE LAVORI MANUTENZIONE STRAORDINARIA							
Numero	Pr.	Estremi delibera	Descrizione	RS	Da Competenza	Da Residui	Totali
2018 383	1		11: DIVERSI INQUILINI ED ASSEGNATARI LAVORI DI MANUTENZIONE STRAORDINARIA DELLA COPERTURA TERRAZZO VIA N.MARTOGLIO,10-GELA- CONDOMINIO MISTO- QUOTE PARTI	2018	0,00	488,06	488,06
2019 71	1		11: DIVERSI INQUILINI ED ASSEGNATARI LAVORI EFFETTUATI NELLE SOLETTE PIANO TERRA E VARI VIA TARAPACA 9-15, GELA - RECUPERO QUOTE PARTI	2019	0,00	139,44	139,44
2019 73	1		11: DIVERSI INQUILINI ED ASSEGNATARI LAVORI EFFETTUATI NELLA CORNICE DELLA PALAZZINA VIA ATTICA, 6 - GELA	2019	0,00	42,28	42,28
2019 74	1		11: DIVERSI INQUILINI ED ASSEGNATARI LAVORI EFFETTUATI NEL PROSPETTO DELLA PALAZZINA VIA ATTICA, 6 - GELA - RECUPERO QUOTE PARTI	2019	0,00	532,80	532,80
2019 78	1		11: DIVERSI INQUILINI ED ASSEGNATARI LAVORI EFFETTUATI NEI PROSPETTI LATERALI IN VIA TARAPACA,15 GELA - RECUPERO QUOTE PARTI - TUMMINELLI/GENTILE	2019	0,00	201,18	201,18
2019 187	1		6745: FERRARO ENNIO QUOTA PARTE LAVORI DI MANUTENZIONE STRAODINARIA DELLA SCALA DELLA PALAZZINA POP.VIA CALABRIA 3 MAZZARINO	2019	0,00	450,00	450,00
2019 266	1		11: DIVERSI INQUILINI ED ASSEGNATARI INTERVENTO URGENTE DI RIPARAZIONE COPERTURA PALAZZINA VIA SAMPERI,269 - NISCEMI - RECUPERO QUOTE PARTI	2019	0,00	1.333,64	1.333,64
2020 32	1		11: DIVERSI INQUILINI ED ASSEGNATARI LAVORI EFFETTUATI SULLA PENSILINA IN VIA ANGUILLA,33 GELA - RECUPERO QUOTE PARTI	2020	75,92	0,00	75,92
2020 33	1		11: DIVERSI INQUILINI ED ASSEGNATARI LAVORI EFFETTUATI NELLE PALAZZINE VIA ANGUILLA,23 - 33 GELA - RECUPERO QUOTE PARTI	2020	474,64	0,00	474,64
2020 34	1		11: DIVERSI INQUILINI ED ASSEGNATARI LAVORI EFFETTUATI SUL FRONTALINO PROSPETTO VIA ANGUILLA,6 GELA - RECUPERO QUOTE PARTI	2020	65,60	0,00	65,60
2020 43	1		11: DIVERSI INQUILINI ED ASSEGNATARI LAVORI EFFETTUATI SUL TRONCHETTO CONTATORI ACQUA VIA MONA,6 - GELA - RECUPERO QUOTE PARTI	2020	139,77	0,00	139,77
2020 108	1		7016: CONDOMINIO VIA POLLUCE 4/H GELA GELA LAVORI DI RISANAMENTO CALCESTRUZZO CONDOMINIO VIA POLLUCE PAL. 4 SCALA H	2020	0,05	0,00	0,05
2020 233	1		RIMBORSO QUOTA PARTE LAVORI COPERTURA TERRAZZO VIA GENTILE P AL. E/5 - GELA	2020	1.004,64	0,00	1.004,64
			TOTALE ARTICOLO 1		1.760,62	3.187,40	4.948,02
			TOTALE CAPITOLO 3281		1.760,62	3.187,40	4.948,02

ISTITUTO AUTONOMO PER LE CASE POPOLARI

Elenco dei residui attivi - esercizio 2020

Capitolo 4021 Articolo 1 Piano dei Conti 4.05.03.02							
RISCOSSIONE CREDITI IN CONTO CAPITALE							
Numero	Pr.	Estremi delibera	Descrizione	RS	Da Competenza	Da Residui	Totali
2014 356	1		1236: COMUNE DI NISCEMI RISCOSSIONE CREDITI DAL COMUNE DI NISCEMI SENTENZA CORTE D'APPELLO N. 632/2009 - TERZA RATA	2014	0,00	266.474,93	266.474,93
			TOTALE ARTICOLO 1		0,00	266.474,93	266.474,93
			TOTALE CAPITOLO 4021		0,00	266.474,93	266.474,93

ISTITUTO AUTONOMO PER LE CASE POPOLARI

Elenco dei residui attivi - esercizio 2020

Capitolo 4080 Articolo 1 Piano dei Conti 4.03.10.01							
FINANZAMENTI EDILIZIA AGEVOLATA FONDI EX GESCAL REGIONE SICILIANA - CAP. 17401/S							
Numero	Pr.	Estremi delibera	Descrizione	RS	Da Competenza	Da Residui	Totali
2020 276	1	7: Area Tecnico-Patrimoniale N. 135 del 07.07.2020	63: UNICREDIT S.P.A. TESORIERE REGIONE LAVORI DI MANUTENZIONE STRAORDINARIA PALAZZINA PROPRIETA' RE GIONE SICILIANA - VIA MILANO, 3 - SAN CATALDO	2020	8.645,45	0,00	8.645,45
			TOTALE ARTICOLO 1		8.645,45	0,00	8.645,45
Capitolo 4080 Articolo 2 Piano dei Conti 4.03.10.01							
Finanziamenti regionali in c/cap. per interv. di risanamentoe ristrutturazione (Cap. 18001/U)							
Numero	Pr.	Estremi delibera	Descrizione	RS	Da Competenza	Da Residui	Totali
2019 110	1	7: Area Tecnico-Patrimoniale N. 444 del 21.12.2018	63: UNICREDIT S.P.A. TESORIERE REGIONE LAVORI DI RECUPERO PRIMARIO E DI MANUTENZIONE STRAORDINARIA ALLOGGIO POPOLARE VIA DEL MINATORE 12 PIANO TERRA (LATO SX)	2019	0,00	23.301,11	23.301,11
2019 239	1		63: UNICREDIT S.P.A. TESORIERE REGIONE PO-FESR 2014-2020 - Az. 9.4.1. - D.D.G. n. 514/2019 - Promo zione ecoefficienza e riduzione consumi Sede IACP C/ssetta	2019	0,00	30.751,74	30.751,74
2019 239	1		63: UNICREDIT S.P.A. TESORIERE REGIONE PO-FESR 2014-2020 - Az. 9.4.1. - D.D.G. n. 514/2019 - Promo zione ecoefficienza e riduzione consumi Sede IACP C/ssetta	2020	185.850,33	0,00	185.850,33
			TOTALE ARTICOLO 2		185.850,33	54.052,85	239.903,18
			TOTALE CAPITOLO 4080		194.495,78	54.052,85	248.548,63

ISTITUTO AUTONOMO PER LE CASE POPOLARI

Elenco dei residui attivi - esercizio 2020

Capitolo 4090 Articolo 1 Piano dei Conti 4.04.01.08 Utilizzo Fondi L. 560/93 dalla Tesoreria StataleCap. U/20900							
Numero	Pr.	Estremi delibera	Descrizione	RS	Da Competenza	Da Residui	Totali
2019 234	1	7: Area Tecnico-Patrimoniale N. 252 del 18.10.2019	62: BANCA D'ITALIA SEZ. TES. PROV. DELLO LAVORI DI RECUPERO E RIFACIMENTO IMPIANTI ALL.POP. SITO IN CALTANISSETTA - VIA SERPOTTA,5 - RDO SUL MEPA	2019	0,00	1,00	1,00
2019 254	1	7: Area Tecnico-Patrimoniale N. 266 del 05.11.2019	62: BANCA D'ITALIA SEZ. TES. PROV. DELLO RDO SUL MEPA PER L'AFFIDAMENTO DIRETTO - LAVORI DI RECUPERO E RIFACIMEN.IMPIANTI ALL.POP.CALTANISSETTA- VIA BERLINGUER,7	2019	0,00	74,71	74,71
2020 168	1	7: Area Tecnico-Patrimoniale N. 85 del 05.05.2020	62: BANCA D'ITALIA SEZ. TES. PROV. DELLO LAVORI DI RIFACIMENTO IMPIANTO ASCENSORE VIA ARICA 25 GELA C ON ADEGUAMENTO ALLE NORMATIVE - SOMMA URGENZA	2020	15.500,00	0,00	15.500,00
2020 261	1		62: BANCA D'ITALIA SEZ. TES. PROV. DELLO LAVORI COPERTURA CONDOMINIO MISTO VIA RAFFAELE LAMBRUSCH INI, 28 - QUOTA PARTE A CARICO IACP	2020	292,88	0,00	292,88
			TOTALE ARTICOLO 1		15.792,88	75,71	15.868,59
			TOTALE CAPITOLO 4090		15.792,88	75,71	15.868,59

ISTITUTO AUTONOMO PER LE CASE POPOLARI

Elenco dei residui attivi - esercizio 2020

Capitolo 6016 Articolo 1 Piano dei Conti 9.01.02.02							
RITENUTE I.N.P.D.A.P. - CPDELCAP. 36500/S							
Numero	Pr.	Estremi delibera	Descrizione	RS	Da Competenza	Da Residui	Totali
2020 258	1		CONGUAGLIO RITENUTE PREV.ARCH.MAMELI VERSATE ALLA REGIONE CO ON MANDATI NN. 464 E 465 DEL 30.06.2020 (IMP. 15/2020)	2020	5.806,66	0,00	5.806,66
			TOTALE ARTICOLO 1		5.806,66	0,00	5.806,66
			TOTALE CAPITOLO 6016		5.806,66	0,00	5.806,66

ISTITUTO AUTONOMO PER LE CASE POPOLARI

Elenco dei residui attivi - esercizio 2020

Capitolo 6050 Articolo 1 Piano dei Conti 9.02.99.99								
RECUPERI QUOTE CONDOMINIALI E MANUTENZIONE ANTICIPATE C/TERZCAP. 36800/S								
Numero	Pr.	Estremi delibera	Descrizione	RS	Da Competenza	Da Residui	Totali	
2010	82	1	7: Area Tecnico-Patrimoniale N. 59 del 04.03.2010	11: DIVERSI INQUILINI ED ASSEGNATARI LAVORI DI MANUTENZ.STRAORD.ASCENSORE DI VIA F.SICILIANI,7-CL RECUPERO QUOTA PARTE ANTICIPATA PER CONTO DI DIVERSI ASSEGN.	2010	0,00	565,59	565,59
2010	126	1	7: Area Tecnico-Patrimoniale N. 92 del 25.03.2010	11: DIVERSI INQUILINI ED ASSEGNATARI RECUPERO QUOTE CONDOMINIALI ANTICIPATE PER CONTO INQUILINI MOROSI-CONDOMINIO VIA TRIGONA DELLA FLORESTA,31-VIA PUCCINI	2010	0,00	4.501,27	4.501,27
2010	197	1	8: Determina Settore Legale N. 139 del 18.05.2010	11: DIVERSI INQUILINI ED ASSEGNATARI RECUPERO QUOTE CONDOMINIALI ANTICIPATE PER CONTO DEGLI INQUILINI MOROSI.	2010	0,00	1.446,38	1.446,38
2010	207	1	9: Determina Settore Patrimonio N. 146 del 24.05.2010	11: DIVERSI INQUILINI ED ASSEGNATARI RECUPERO QUOTE CONDOMINIALI ANTICIPATE PER CONTO DEGLI INQUILINI MOROSI.	2010	0,00	107,62	107,62
2010	240	1	5: Direzione generale N. 153 del 17.06.2010	13: SAIA MICHELE RECUPERO SPESE ANTICIPATE A TITOLO DI DEBITI CONDOMINIALI PER CONTO DELL'ASSEGNATARIO SAIA MICHELE -VIA FRA GIARRATANA	2010	0,00	1.599,00	1.599,00
2010	261	1	7: Area Tecnico-Patrimoniale N. 181 del 06.07.2010	11: DIVERSI INQUILINI ED ASSEGNATARI RECUPERO QUOTE CONDOMINIALI ANTICIPATE PER CONTO DEGLI INQUILINI MOROSI.	2010	0,00	1.811,45	1.811,45
2010	291	1		205: DIVERSI CREDITORI G/A SPECIFICA IMPIANTO ASCENSORE IN VIA L.DA VINCI,1-MUSSOMELI-ADEGUAMENTO ALLA L.46/90 E LAV.DI MANUTENZIONE-RECUPERO QUOTA PARTE ANT.	2010	0,00	1.705,02	1.705,02
2010	343	1	9: Determina Settore Patrimonio N. 221 del 09.09.2010	25: MICCICHE' LUCIA - MARROCCO RECUPERO QUOTE CONDOMINIALI ANTICIPATE ALLOGGIO VIA TURATI,231 - CALTANISSETTA	2010	0,00	375,69	375,69
2010	365	1	9: Determina Settore Patrimonio N. 242 del 30.09.2010	2277: RUGGERI PASQUALINA Recupero rate condominiali scadute alloggio via Turati, 187 CL. Assegnatario Ruggeri Pasqualina.	2010	0,00	473,21	473,21
2010	434	1	9: Determina Settore Patrimonio N. 276 del 15.11.2010	11: DIVERSI INQUILINI ED ASSEGNATARI RECUPERO RATE CONDOMINIALI SCADUTE. ASSEGANTARIO DECEDUTO COTTONE VITTORIO.	2010	0,00	453,00	453,00
2010	454	1	5: Direzione generale N. 258 del 19.10.2010	11: DIVERSI INQUILINI ED ASSEGNATARI RECUPERO QUOTE CONDOMINIALI ANTICIPATE PER CONTO DI DIVERSI ASSEGNATARI - CONDOMINIO VIA G.B.DE COSMI A,B,C,D	2010	0,00	10.487,84	10.487,84
2010	478	1	9: Determina Settore Patrimonio N. 315 del 13.12.2010	11: DIVERSI INQUILINI ED ASSEGNATARI RECUPER ORATE CONDOMINIALI SCADUTE. AMM. ADAMO LIBORIO OCCUP ANTE SENZA TITOLO SURIANO MICAEL E BIASCO PAMELA.	2010	0,00	1.339,02	1.339,02
2011	334	1	9: Determina Settore Patrimonio N. 217 del 07.11.2011	RICONOSCIMENTO DEBITI CONDOMINIALI. SIG.IACONA FRANCESCO VIA FRA' GIARRATANA. 45/A CALTANISSETTA	2011	0,00	399,00	399,00
2013	15	1	9: Determina Settore Patrimonio N. 9 del 14.01.2013	11: DIVERSI INQUILINI ED ASSEGNATARI RECUPERO SOMME SU ANTICIPAZIONE QUOTE CONDOMINIALI E CALTAQU A VARI	2013	0,00	3.771,45	3.771,45

ISTITUTO AUTONOMO PER LE CASE POPOLARI

Elenco dei residui attivi - esercizio 2020

Capitolo 6050 Articolo 1 Piano dei Conti 9.02.99.99							
RECUPERI QUOTE CONDOMINIALI E MANUTENZIONE ANTICIPATE C/TERZCAP. 36800/S							
Numero	Pr.	Estremi delibera	Descrizione	RS	Da Competenza	Da Residui	Totali
			ASSEGNATARI DI VIA PUCCINI N.4				
2013 49	1	9: Determina Settore Patrimonio N. 20 del 04.02.2013	11: DIVERSI INQUILINI ED ASSEGNATARI RECUPERO QUOTE CONDOMINIALI ANTICIPATE PER CONTO DI GIORGIO - IANIGRO - SURIANO - PALERMO	2013	0,00	4.999,00	4.999,00
2013 89	1	9: Determina Settore Patrimonio N. 20 del 06.03.2013	11: DIVERSI INQUILINI ED ASSEGNATARI RECUPERO SOMME PER PAGAMENTO CALTAQUA NON CORRISPOSTE DAGLI ASSEGNATARI DEI LOCALI COMM.VIA DE COSMI LOTTO 40 C/SSETTA.	2013	0,00	3.092,50	3.092,50
2013 244	1	9: Determina Settore Patrimonio N. 112 del 02.07.2013	11: DIVERSI INQUILINI ED ASSEGNATARI RECUPERO SOMME PER IMPIANTO IDRICO CONDOMINIALE STABILI SITI IN CALTANISSETTA VIA PUCCINI, 4/10/16/22.	2013	0,00	5.995,36	5.995,36
2013 261	1	9: Determina Settore Patrimonio N. 113 del 02.07.2013	RECUPERO SOMME PER PAGAMENTO QUOTE CONDOMINIALI E CALTAQUA NON CORRISPOSTE SIG.IANIGRO GIOVANNI VIA F.TURATI,66 CL.	2013	0,00	666,76	666,76
2013 277	1	9: Determina Settore Patrimonio N. 114 del 02.07.2013	3820: MARRELLA ALFONSO RECUPERO QUOTE CONDOMINIALI ANTICIPATE PER CONTO DEL SIG.MARRELLA ALFONSO	2013	0,00	1.236,34	1.236,34
2013 278	1	9: Determina Settore Patrimonio N. 115 del 02.07.2013	2655: FORZATO ANGELA RECUPERO QUOTE CONDOMINIALI E QUOTE CALTAQUA ANTICIPATE PER CONTO DI FORZATO ANGELA	2013	0,00	416,00	416,00
2013 324	1	9: Determina Settore Patrimonio N. 157 del 11.09.2013	RECUPERO PER PAGAMENTO QUOTE CONDOMINIALI INSOLUTE, ALLOGGIO LOCATO A FALZONE VINCENZO VIA LEONE XIII 48/G CALTANISSETTA.	2013	0,00	633,84	633,84
2013 412	1	9: Determina Settore Patrimonio N. 242 del 09.12.2013	12: FARAONE CALOGERO RECUPERO SOMME PER PAG.TO QUOTE CONDOMINIALI ALLOGGIO LOCATO FINO AL 30/06/12 AL SIG.FARAONE C. VIA E.ROMAGNOLI, 8/D CL.	2013	0,00	620,85	620,85
2013 413	1	9: Determina Settore Patrimonio N. 243 del 09.12.2013	2136: GIGLIO PIA LINA RECUPERO SOMME PER PAG.TO QUOTE CONDOMINIALI INSOLUTE, ALLOGGIO LOCATO A GIGLIO PIA L.VIA F.SICILIANI, 42 C/SSETTA.	2013	0,00	177,06	177,06
2013 414	1	9: Determina Settore Patrimonio N. 244 del 09.12.2013	3205: SALERNO BIAGIO RECUPERO QUOTE CONDOMINIALI INSOLUTE ALLOGGIO LOCATO AL SIG SALERNO BIAGIO VIA F.TURATI, 137 CALTANISSETTA.	2013	0,00	896,50	896,50
2014 14	1	9: Determina Settore Patrimonio N. 10 del 14.01.2014	RISCOSSIONE SOMME PER QUOTE CONDOMINIALI INSOLUTE ALLOG.SIG. RA MICCICHE ' LUCIA VIA F.TURATI, 231 CALTANISSETTA.	2014	0,00	521,64	521,64
2014 58	1	9: Determina Settore Patrimonio N. 33 del 07.02.2014	2136: GIGLIO PIA LINA RECUPERO QUOTE CONDOMINIALI ANTICIPATE	2014	0,00	865,94	865,94
2014 70	1	9: Determina Settore Patrimonio N. 41 del 21.02.2014	PAGAMENTO QUOTE CONDOMINIALI INSOLUTE, ALLOGGIO OCCUPATO SEN ZA TITOLO DAL SIG. SURIANO MICHAEL VIA	2014	0,00	885,20	885,20

ISTITUTO AUTONOMO PER LE CASE POPOLARI

Elenco dei residui attivi - esercizio 2020

Capitolo 6050 Articolo 1 Piano dei Conti 9.02.99.99							
RECUPERI QUOTE CONDOMINIALI E MANUTENZIONE ANTICIPATE C/TERZCAP. 36800/S							
Numero	Pr.	Estremi delibera	Descrizione	RS	Da Competenza	Da Residui	Totali
			F.SICILIANI, 7 CL.				
2014 81	1	9: Determina Settore Patrimonio N. 55 del 06.03.2014	11: DIVERSI INQUILINI ED ASSEGNATARI DECRETO INGIUNTIVO CONDOMINIO VIA PADRE P.DA PIETRELCINA 6/E RECUPERO ONERI CONDOMINIALI ANTICIPATI - GELFO - SPINELLI	2014	0,00	2.931,22	2.931,22
2014 82	1	9: Determina Settore Patrimonio N. 56 del 06.03.2014	4066: INFUSO DAMIANO ROBERTO RECUPERO ONERI CONDOMINIALI INSOLUTI + SPESE LEGALI ANTICIPATE DALL' ENTE	2014	0,00	467,80	467,80
2014 158	1	9: Determina Settore Patrimonio N. 116 del 08.05.2014	11: DIVERSI INQUILINI ED ASSEGNATARI RECUPERO QUOTE CONDOMINIALI PER PAGAMENTO QUOTE CALTAQUA ALLOGGIO DI VIA G.PUCCINI, 10 IN CALTANISSETTA.	2014	0,00	877,00	877,00
2014 159	1	9: Determina Settore Patrimonio N. 117 del 08.05.2014	11: DIVERSI INQUILINI ED ASSEGNATARI RECUPERO SOMME PER PAG.TO QUOTE INSOLUTE DAL SIG. CIRCONZE VINCENZO ALLOGGIO SITO IN CORSO ITALIA, 32 VILL.S.BARBARA CL	2014	0,00	95,35	95,35
2014 160	1	7: Area Tecnico-Patrimoniale N. 103 del 24.04.2014	11: DIVERSI INQUILINI ED ASSEGNATARI LAVORI DI MANUTENZIONE STRAORDINARIA DELL'IMPIANTO ASCENSORE CONDOMINIO VIA POLLUCE PAL.4/I - GELA	2014	0,00	1.479,50	1.479,50
2014 318	1	9: Determina Settore Patrimonio N. 241 del 02.10.2014	2333: NAPOLI ELENA RECUPERO SOMME PER PAGAMENTO QUOTE CONDOMINIALI INSOLUTE ALL OGGIO LOCATO A NAPOLI ELENA VIA DE GASPERI, 79 CALTANISSETTA	2014	0,00	1.683,20	1.683,20
2014 319	1	9: Determina Settore Patrimonio N. 242 del 02.10.2014	4285: SURIANO MICHAEL RECUPERO SOMME PER PAGAMENTO QUOTE CONDOMINIALI INSOLUTE, ALLOGGIO LOCATO A SURIANO MICAEL VIA F.SICILIANI, 7 C/SSETTA	2014	0,00	1.040,69	1.040,69
2014 320	1	9: Determina Settore Patrimonio N. 240 del 02.10.2014	1821: AMICO CONCETTA RECUPERO SOMME PER PAGAMENTO QUOTE CONDOMINIALI INSOLUTE ALL OGGIO LOCATO AD AMICO CONCETTA CORSO ITALIA, 32 C/SSETTA.	2014	0,00	471,48	471,48
2014 322	1	9: Determina Settore Patrimonio N. 237 del 30.09.2014	2136: GIGLIO PIA LINA RECUPERO QUOTE CONDOMINIALI ANTICIPATE PER CONTO DELL'ASSEGNATARIA MOROSA GIGLIO PIA LINA	2014	0,00	396,76	396,76
2014 325	1	9: Determina Settore Patrimonio N. 245 del 09.10.2014	2054: NIOTTA UMBERTO RECUPERO SOMME PER PAGAMENTO QUOTE CONDOMINIALI INSOLUTE, ALLOGGIO LOCATO A NIOTTA UMBERTO VIA A.DE GASPERI, 79 CL.	2014	0,00	485,89	485,89
2014 326	1	9: Determina Settore Patrimonio N. 246 del 09.10.2014	2277: RUGGERI PASQUALINA RECUPERO SOMME PER PAGAMENTO QUOTE CONDOMINIALI INSOLUTE, ALLOGGIO LOCATO A RUGGERI PASQUALINA VIA F.SICILIANI, 7 CL.	2014	0,00	790,35	790,35
2014 327	1	9: Determina Settore Patrimonio N. 247 del 09.10.2014	2240: RECUPERO SOMME PER PAGAMENTO QUOTE CONDOMINIALI INSOLUTE, ALLOGGIO LOCATO A MARTORANA ARCANGELA CORSO ITALIA, 32 CL.	2014	0,00	374,77	374,77
2014 330	1	9: Determina Settore Patrimonio N. 253 del 14.10.2014	3468: CINCONZE VINCENZO ANTICIPAZIONE PER PAGAMENTO QUOTE CONDOMINIALI INSOLUTE, ALL OGGIO LOCATO	2014	0,00	398,95	398,95

ISTITUTO AUTONOMO PER LE CASE POPOLARI

Elenco dei residui attivi - esercizio 2020

Capitolo 6050 Articolo 1 Piano dei Conti 9.02.99.99							
RECUPERI QUOTE CONDOMINIALI E MANUTENZIONE ANTICIPATE C/TERZCAP. 36800/S							
Numero	Pr.	Estremi delibera	Descrizione	RS	Da Competenza	Da Residui	Totali
			A CINCONZE VINCENZO CORSO ITALIA, 32 C/SSETTA.				
2014 332	1	9: Determina Settore Patrimonio N. 255 del 14.10.2014	4292: GIORGIO FABRIZIO RECUPERO PER PAGAMENTO QUOTE CONDOMINIALI INSOLUTE, ALLOGGIO LOCATO A GIORGIO FABRIZIO VIA F.TURATI, 225 CALTANISSETTA.	2014	0,00	803,36	803,36
2014 353	1	7: Area Tecnico-Patrimoniale N. 277 del 28.10.2014	3205: SALERNO BIAGIO RECUPERO QUOTE CONDOMINIALI ANTICIPATE PER CONTO DI SALERNO BIAGIO	2014	0,00	946,50	946,50
2014 363	1	5: Direzione generale N. 84 del 11.11.2014	11: DIVERSI INQUILINI ED ASSEGNATARI RECUPERO SOMME PER PAGAMENTO A SEGUITO DI DECRETO INGIUNTIVO CONDOMINI MOROSI IN VIA PUCCINI, 4 IN CALTANISSETTA.	2014	0,00	170,40	170,40
2015 35	1	9: Determina Settore Patrimonio N. 21 del 22.01.2015	25: MICCICHE' LUCIA - MARROCCO PAGAMENTO A SEGUITO DECRETO INGIUNTIVO VIA F.TURATI 231 - CALTANISSETTA - RECUPERO SOMME	2015	0,00	1.038,39	1.038,39
2015 121	1	9: Determina Settore Patrimonio N. 103 del 28.04.2015	4497: MISTRETTA MORENA MISTRETTA MORENA(O.S.T.) - RICHIESTA DI PAGAMENTO A SEGUITO DIFFIDA DELL'AMMINISTRATORE PRO - TEMPORE	2015	0,00	2.313,40	2.313,40
2015 124	1	9: Determina Settore Patrimonio N. 104 del 28.04.2015	4066: INFUSO DAMIANO ROBERTO INFUSO DAMIANO ROBERTO (O.S.T.) - RICHIESTA DI PAGAMENTO A SEGUITO DIFFIDA DELL'AMMINISTRATORE PRO - TEMPORE	2015	0,00	150,00	150,00
2015 158	1	7: Area Tecnico-Patrimoniale N. 123 del 28.05.2015	1838: PALERMO MARIA PALERMO MARIA VED. COTTONE - RICHIESTA DI PAGAMENTO A SEGUITO DIFFIDA DELL'AMMINISTRATORE PRO-TEMPORE	2015	0,00	1.555,45	1.555,45
2015 160	1	9: Determina Settore Patrimonio N. 132 del 04.06.2015	RICHIESTA DI PAGAMENTO AMM.RE PRO-TEMPORE. ASS.VIA F.DE ROBE RTO, 105/109 ASS. FIANDACA/VELLA/FIORE.	2015	0,00	1.657,95	1.657,95
2015 181	1	9: Determina Settore Patrimonio N. 154 del 30.06.2015	2265: POLLARA CONCETTA RECUPERO SOMME PER PAG.TO A SEGUITO DIFFIDA DELL'AMM.RE ASS. POLLARA CONCETTA.	2015	0,00	820,29	820,29
2015 244	1	9: Determina Settore Patrimonio N. 228 del 17.09.2015	REUPERO SOMME A SEGUITO RICHIESTA DI PAGAMENTO DIFFIDA DELL'AMMINISTRATORE PRO-TEMPORE GIANLUCA PUNTURO.	2015	0,00	999,11	999,11
2015 248	1	9: Determina Settore Patrimonio N. 238 del 24.09.2015	11: DIVERSI INQUILINI ED ASSEGNATARI RICHIESTA DI PAGAMENTO A SEGUITO DIFFIDAW DELL'AMMINISTRATOR E PRO-TEMPORE RAG. GIUSEPPE LATORRE.	2015	0,00	1.811,83	1.811,83
2015 249	1	9: Determina Settore Patrimonio N. 239 del 24.09.2015	11: DIVERSI INQUILINI ED ASSEGNATARI RICHIESTA DI PAGAMENTO A SEGUITO DIFFIDA DELL'AMMINISTRATORE PRO-TEMPORE RAG. GIOSUE' LONOBILE.	2015	0,00	259,51	259,51
2015 276	1	7: Area Tecnico-Patrimoniale N. 259 del 08.10.2015	2705: DALL'ASTA ARMANDO RECUPERO QUOTE CONDOMINIALI ANTICIPATE PER CONTO DI DALL'ASTA ARMANDO	2015	0,00	919,76	919,76

ISTITUTO AUTONOMO PER LE CASE POPOLARI

Elenco dei residui attivi - esercizio 2020

Capitolo 6050 Articolo 1 Piano dei Conti 9.02.99.99							
RECUPERI QUOTE CONDOMINIALI E MANUTENZIONE ANTICIPATE C/TERZCAP. 36800/S							
Numero	Pr.	Estremi delibera	Descrizione	RS	Da Competenza	Da Residui	Totali
2015 295	1	9: Determina Settore Patrimonio N. 276 del 22.10.2015	2520: ALIOTTA CRISTOFORO ALIOTTA CRISTOFERO - RICHIESTA DI PAGAMENTO A SEGUITO DIFFIDA DELL'AMMINISTRATORE PRO-TEMPORE	2015	0,00	1.649,86	1.649,86
2015 299	1		4285: SURIANO MICHAEL RECUPERO SOMME. SURIANO MICHAEL (OCCUPANTE SENZA TITOLO) RICHIESTA DI PAG.TO A SEGUITO DIFFIDA DELL'AMM.RE PRO-TEMPOR	2015	0,00	2.011,80	2.011,80
2015 304	1	7: Area Tecnico-Patrimoniale N. 279 del 29.10.2015	205: DIVERSI CREDITORI G/A SPECIFICA LAVORI DI URGENZA PER L'ELIMINAZIONE DELLO STATO DI PERICOLO IMMOBILE VIA TERRAMAGRA,4 -CALTANISSETTA - CONDOMINIO MISTO	2015	0,00	4.432,78	4.432,78
2015 305	1	7: Area Tecnico-Patrimoniale N. 284 del 03.11.2015	4292: GIORGIO FABRIZIO GIORGIO FABRIZIO - RICHIESTA DI PAGAMENTO A SEGUITO DIFFIDA DELL'AMMINISTRATORE PRO-TEMPORE - RECUPERO SOMME	2015	0,00	416,31	416,31
2015 306	1	7: Area Tecnico-Patrimoniale N. 285 del 03.11.2015	11: DIVERSI INQUILINI ED ASSEGNATARI VICARI GAETANO LUCIANO E RIGGI FABRIZIO - RICHIESTA DI PAGAMENTO A SEGUITO DIFFIDA DELL'AMMINISTRATORE PRO-TEMPORE	2015	0,00	1.272,41	1.272,41
2015 330	1	7: Area Tecnico-Patrimoniale N. 303 del 24.11.2015	11: DIVERSI INQUILINI ED ASSEGNATARI MULE' ROSARIO - NAPOLI ELENA - NIOTTA UMBERTO - RICHIESTA DI PAGAMENTO A SEGUITO DIFFIDA DELL'AMMINISTRATORE PRO-TEMPORE	2015	0,00	901,23	901,23
2015 331	1	7: Area Tecnico-Patrimoniale N. 304 del 24.11.2015	11: DIVERSI INQUILINI ED ASSEGNATARI FORZATO ANGELA - SACCOMANDO CALOGERA - RICHIESTA DI PAGAMENTO A SEGUITO DIFFIDA DELL'AMMINISTRATORE PRO-TEMPORE	2015	0,00	1.213,00	1.213,00
2015 340	1	7: Area Tecnico-Patrimoniale N. 315 del 26.11.2015	2277: RUGGERI PASQUALINA RUGGERI PASQUALINA - RICHIESTA DI PAGAMENTO A SEGUITO DIFFIDA DELL'AMMINISTRATORE - RECUPERO SOMME	2015	0,00	510,44	510,44
2016 145	1	5: Direzione generale N. 186 del 30.06.2016	3128: ARENA ANTONINA RECUPERO QUOTE CONDOMINIALI ANTICIPATE - ALLOGGIO LOCATO AD ARENA ANTONINA - VIA LOMBARDIA,2D - C/SSETTA	2016	0,00	3.365,95	3.365,95
2016 146	1	5: Direzione generale N. 187 del 30.06.2016	5035: LO GIUDICE MASSIMILIANO RECUPERO QUOTE CONDOMINIALI ANTICIPATE, ALLOGGIO LOCATO A LO GIUDICE MASSIMILIANO - VIA GENTILE,2/A- C/SSETTA	2016	0,00	1.054,99	1.054,99
2016 148	1	5: Direzione generale N. 189 del 30.06.2016	5036: PAPA ANTONIO RECUPERO QUOTE CONDOMINIALI ANTICIPATE, ALLOGGIO LOCATO A PAPA ANTONIO - VIA GENTILE,2/A - CALTANISSETTA	2016	0,00	2.045,44	2.045,44
2016 149	1	5: Direzione generale N. 190 del 30.06.2016	2585: VOLPE CROCETTA CATIUSCIA RECUPERO QUOTE CONDOMINIALI ANTICIPATE, ALLOGGIO LOCATO A VOLPE CROCETTA CATIUSCIA - VIA DE GASPERI,99 - CL	2016	0,00	403,89	403,89
2016 153	1	7: Area Tecnico-Patrimoniale N. 5 del 07.07.2016	2387: LA BARBERA FRANCESCA RECUPERO QUOTE CONDOMINIALI ANTICIPATE - ALLOGGIO LOCATO A LA BARBERA FRANCESCA-VIA DE GASPERI,99-	2016	0,00	377,89	377,89

ISTITUTO AUTONOMO PER LE CASE POPOLARI

Elenco dei residui attivi - esercizio 2020

Capitolo 6050 Articolo 1 Piano dei Conti 9.02.99.99							
RECUPERI QUOTE CONDOMINIALI E MANUTENZIONE ANTICIPATE C/TERZCAP. 36800/S							
Numero	Pr.	Estremi delibera	Descrizione	RS	Da Competenza	Da Residui	Totali
			C/SSETTA				
2016 155	1	7: Area Tecnico-Patrimoniale N. 7 del 07.07.2016	5042: MARINO ASSUNTA RECUPERO QUOTE CONDOMINIALI ANTICIPATE - ALLOGGIO LOCATO A MARINO ASSUNTA - VIA DE GASPERI,79 - CALTANISSETTA	2016	0,00	684,47	684,47
2016 156	1	7: Area Tecnico-Patrimoniale N. 4 del 06.07.2016	4066: INFUSO DAMIANO ROBERTO RECUPERO QUOTE CONDOMINIALI ANTICIPATE - ALLOGGIO OCCUPATO DA INFUSO DAMIANO R.- VIA SCICOLONE,9 - GELA	2016	0,00	450,00	450,00
2016 201	1	7: Area Tecnico-Patrimoniale N. 45 del 26.08.2016	3205: SALERNO BIAGIO PAGAMENTO QUOTE CONDOMINIALI NON CORRISPOSTE - ALLOGGIO LOCATO A SALERNO BIAGIO VIA F. TURATI,137 - CALTANISSETTA	2016	0,00	1.107,56	1.107,56
2016 213	1	7: Area Tecnico-Patrimoniale N. 59 del 09.09.2016	1555: SCANNELLA GIUSEPPE PAGAMENTO QUOTE CONDOMINIALI NON CORRISPOSTE - ALLOGGIO LOCATO A SCANNELLA GIUSEPPE -VIA G.B.DE COSMI,59/C-C/SSETTA	2016	0,00	992,18	992,18
2016 214	1	7: Area Tecnico-Patrimoniale N. 64 del 09.09.2016	5164: PANARINFO FRANCO PAGAMENTO QUOTE CONDOMINIALI NON CORRISPOSTE - ALLOGGIO LOCATO A PANARINFO FRANCO-VIA PORTELLA DELLA GINESTRA,12-CL	2016	0,00	566,22	566,22
2016 215	1	7: Area Tecnico-Patrimoniale N. 66 del 09.09.2016	5165: SAPORITO ALDO PAGAMENTO QUOTE CONDOMINIALI NON CORRISPOSTE - ALLOGGIO LOCATO A SAPORITO ALDO - VIA DE COSMI,59/C - CALTANISSETTA	2016	0,00	301,14	301,14
2016 216	1	7: Area Tecnico-Patrimoniale N. 68 del 09.09.2016	3468: CINCONZE VINCENZO PAGAMENTO QUOTE CONDOMINIALI NON CORRISPOSTE - ALLOGGIO LOCATO A CINCONZE VINCENZO - CORSO ITALIA,32 - CALTANISSETTA	2016	0,00	306,01	306,01
2016 218	1	7: Area Tecnico-Patrimoniale N. 58 del 09.09.2016	2317: VELLA SALVATORE PAGAMENTO QUOTE CONDOMINIALI NON CORRISPOSTE, ALLOGGIO LOCATO A VELLA SALVATORE - VIA F.DE ROBERTO,105 - C/SSETTA	2016	0,00	367,51	367,51
2016 219	1	7: Area Tecnico-Patrimoniale N. 60 del 09.09.2016	2321: FIANDACA CALOGERO PAGAMENTO QUOTE CONDOMINIALI NON CORRISPOSTE, ALLOGGIO LOCATO A FIANDACA CALOGERO - VIA F.DE ROBERTO,105-C/SSETTA	2016	0,00	367,51	367,51
2016 220	1	7: Area Tecnico-Patrimoniale N. 61 del 09.09.2016	2302: D'ANNA ANGELO PAGAMENTO QUOTE CONDOMINIALI NON CORRISPOSTE, ALLOGGIO LOCATO A D'ANNA ANGELO - VIA F.DE ROBERTO,105 - C/SSETTA	2016	0,00	266,79	266,79
2016 221	1	7: Area Tecnico-Patrimoniale N. 65 del 09.09.2016	1335: FIORE SALVATORE PAGAMENTO QUOTE CONDOMINIALI NON CORRISPOSTE, ALLOGGIO LOCATO A FIORE SALVATORE - VIA F.DE ROBERTO,109 - C/SSETTA	2016	0,00	386,59	386,59
2016 222	1	7: Area Tecnico-Patrimoniale N. 67 del 09.09.2016	2349: GIARDINA GIOACCHINO LUIGI PAGAMENTO QUOTE CONDOMINIALI NON CORRISPOSTE, ALLOGGIO LOCATO A	2016	0,00	206,59	206,59

ISTITUTO AUTONOMO PER LE CASE POPOLARI

Elenco dei residui attivi - esercizio 2020

Capitolo 6050 Articolo 1 Piano dei Conti 9.02.99.99							
RECUPERI QUOTE CONDOMINIALI E MANUTENZIONE ANTICIPATE C/TERZCAP. 36800/S							
Numero	Pr.	Estremi delibera	Descrizione	RS	Da Competenza	Da Residui	Totali
			GIARDINA GIOACCHINO - VIA F.DE ROBERTO,109-C/SSETTA				
2016 225	1	7: Area Tecnico-Patrimoniale N. 73 del 14.09.2016	2705: DALL'ASTA ARMANDO PAGAMENTO QUOTE CONDOMINIALI NON CORRISPOSTE, ALLOGGIO LOCATO A DALL'ASTA ARMANDO - VIA G.B.DE COSMI,98 - C/SSETTA	2016	0,00	1.220,55	1.220,55
2016 226	1	7: Area Tecnico-Patrimoniale N. 72 del 14.09.2016	5167: FALZONE VINCENZO CATENO PAGAMENTO QUOTE CONDOMINIALI NON CORRISPOSTE, ALLOGGIO LOCATO A FALZONE VINCENZO - VIA LEONE XIII,48/G - C/SSETTA	2016	0,00	552,62	552,62
2016 227	1	7: Area Tecnico-Patrimoniale N. 71 del 14.09.2016	2136: GIGLIO PIA LINA PAGAMENTO QUOTE CONDOMINIALI NON CORRISPOSTE,ALLOGGIO LOCATO A GIGLIO PIA LINA - VIA F.SICILIANI,42 -CALTANISSETTA	2016	0,00	1.450,06	1.450,06
2016 249	1	7: Area Tecnico-Patrimoniale N. 101 del 19.10.2016	11: DIVERSI INQUILINI ED ASSEGNATARI CONDOMINIO PERSEO VIA FOCIDE,6 - GELA - PAGAMENTO QUOTE CONDOMINIALI NON CORRISPOSTE - D.I.DEL 22/09/2016 AVV.VENUTI	2016	0,00	11.279,07	11.279,07
2016 287	1	7: Area Tecnico-Patrimoniale N. 118 del 15.11.2016	3909: RIGGI FABRIZIO RECUPERO QUOTE CONDOMINIALI ANTICIPATE, ALLOGGIO LOCATO A RIGGI FABRIZIO- VIA TRIGONA DELLA FLORESTA,31-CL	2016	0,00	667,28	667,28
2016 288	1	7: Area Tecnico-Patrimoniale N. 119 del 15.11.2016	3452: PRESTIFILIPPO SALVATORE RECUPERO QUOTE CONDOMINIALI ANTICIPATE - ALLOGGIO LOCATO A PRESTIFILIPPO SALVATORE - CORSO ITALIA,32-C/SSETTA	2016	0,00	111,03	111,03
2016 306	1	7: Area Tecnico-Patrimoniale N. 129 del 29.11.2016	4923: CATANIA EMANUELA RECUPERO QUOTE CONDOMINIALI ANTICIPATE,ALLOGGIO LOCATO A CATANIA EMANUELA-VIA P.ANNIBALE DI FRANCIA,3 ACQUAVIVA PL	2016	0,00	110,61	110,61
2016 307	1	7: Area Tecnico-Patrimoniale N. 131 del 29.11.2016	5252: CATANIA MATTEO RECUPERO QUOTE CONDOMINIALI ANTICIPATE, ALLOGGIO LOCATO A CATANIA MATTEO-VIA P.ANNIBALE DI FRANCIA,3-ACQUAVIVA PLAT	2016	0,00	124,82	124,82
2016 323	1	7: Area Tecnico-Patrimoniale N. 142 del 16.12.2016	4463: GIOE' ANGELO RECUPERO QUOTE CONDOMINIALI ANTICIPATE, CONDOMINIO VIA CINNIRELLA,54 - CALTANISSETTA	2016	0,00	419,00	419,00
2016 324	1	7: Area Tecnico-Patrimoniale N. 144 del 16.12.2016	3454: SAMPARISI FLAVIA RENATA RECUPERO QUOTE CONDOMINIALI ANTICIPATE - CONDOMINIO CORSO ITALIA,32	2016	0,00	311,90	311,90
2016 327	1	7: Area Tecnico-Patrimoniale N. 137 del 05.12.2016	3541: PALERMO MARIA RECUPERO QUOTE CONDOMINIALI ANTICIPATE - CONDOMINIO VIA E.ROMAGNOLI,2	2016	0,00	1.252,49	1.252,49
2016 336	1	7: Area Tecnico-Patrimoniale N. 145 del 16.12.2016	11: DIVERSI INQUILINI ED ASSEGNATARI Recupero quote condominiali lavori urgenti manutenzione ascensore via Arica, 35 Gela	2017	0,00	4.110,00	4.110,00
2017 25	1	7: Area Tecnico-Patrimoniale N. 7 del 23.01.2017	3651: DI DIO PILUSO GIOVANNA PAGAMENTO QUOTE CONDOMINIALI NON CORRISPOSTE - ALLOGGIO E DEPOSITO	2017	0,00	16,00	16,00

ISTITUTO AUTONOMO PER LE CASE POPOLARI

Elenco dei residui attivi - esercizio 2020

Capitolo 6050 Articolo 1 Piano dei Conti 9.02.99.99							
RECUPERI QUOTE CONDOMINIALI E MANUTENZIONE ANTICIPATE C/TERZCAP. 36800/S							
Numero	Pr.	Estremi delibera	Descrizione	RS	Da Competenza	Da Residui	Totali
			LOCATI A DI DIO PILUSO GIOVANNA-VIA E.BERLINGUER,7				
2017 43	1	7: Area Tecnico-Patrimoniale N. 31 del 09.02.2017	2397: MARCHESE RENATO, MARIA CONCETTA PAG. QUOTE CONDOMIN.NON CORRISPOSTE ALL. LOCATO A MARCHESE RENATO,MARIA GRAZIA E M.CONCETTA-VIA P.LA TORRE,105 S.CATALD	2017	0,00	596,89	596,89
2017 101	1	7: Area Tecnico-Patrimoniale N. 78 del 10.04.2017	3614: CRAPANZANO ANTONIETTA RECUPERO QUOTE CONDOMINIALI ANTICIPATE CRAPANZANO ANTONIETTA VIA F.TURATI,225 - CALTANISSETTA	2017	0,00	790,41	790,41
2017 120	1	7: Area Tecnico-Patrimoniale N. 86 del 21.04.2017	5066: PATERNO 'MARIA PAGAMENTO QUOTE CONDOMINIALI NON CORRISPOSTE DA PIRRELLO CARMELO VIA BERLINGUER,49 - CALTANISSETTA - RECUPERO SOMME	2017	0,00	602,04	602,04
2017 139	1	7: Area Tecnico-Patrimoniale N. 101 del 19.05.2017	5168: CONDOMINIO VIA PIO LA TORRE,34 PAGAMENTO QUOTE CONDOMINIALI NON CORRISPOSTE - STABILE SITO IN CALTANISSETTA, VIA PIO LA TORRE,34	2017	0,00	1.805,17	1.805,17
2017 262	1	7: Area Tecnico-Patrimoniale N. 206 del 12.09.2017	5661: SPINELLI SALVATORE RECUPERO QUOTE CONDOMINIALI ANTICIPATE SPINELLI SALVATORE - VIA PADRE PIO DA PIETRELCINA,6/E - CL	2017	0,00	1.358,52	1.358,52
2017 277	1	7: Area Tecnico-Patrimoniale N. 218 del 27.09.2017	5281: CONDOMINIO VIA E.BERLINGUER,7 RECUPERO SOMME ANTICIPATE PER IMPRESA DI PULIZIA CONDOMINIO VIA BERLINGUER,7 - CALTANISSETTA	2017	0,00	564,88	564,88
2017 279	1	7: Area Tecnico-Patrimoniale N. 223 del 28.09.2017	2317: VELLA SALVATORE RECUPERO QUOTE CONDOMINIALI ANTICIPATE PER VELLA SALVATORE - VIA F.DE ROBERTO,105 - CL	2017	0,00	371,62	371,62
2017 280	1	7: Area Tecnico-Patrimoniale N. 224 del 28.09.2017	2338: FIORE SALVATORE RECUPERO QUOTE CONDOMINIALI ANTICIPATE PER FIORE SALVATORE VIA F. DE ROBERTO,109 - CL	2017	0,00	406,56	406,56
2017 282	1	7: Area Tecnico-Patrimoniale N. 225 del 28.09.2017	2321: FIANDACA CALOGERO RECUPERO QUOTE CONDOMINIALI ANTICIPATE PER FIANDACA CALOGERO - VIA F. DE ROBERTO,105 - CL	2017	0,00	191,62	191,62
2017 283	1	7: Area Tecnico-Patrimoniale N. 226 del 28.09.2017	2302: D'ANNA ANGELO RECUPERO QUOTE CONDOMINIALI ANTICIPATE PER D' ANNA ANGELO - VIA F. DE ROBERTO,105 - CL	2017	0,00	341,62	341,62
2017 284	1	7: Area Tecnico-Patrimoniale N. 227 del 28.09.2017	2349: GIARDINA GIOACCHINO LUIGI RECUPERO QUOTE CONDOMINIALI ANTICIPATE PER GIARDINA GIOACCHINO - VIA F. DE ROBERTO,109 - CL	2017	0,00	286,56	286,56
2017 285	1	7: Area Tecnico-Patrimoniale N. 228 del 28.09.2017	5281: CONDOMINIO VIA E.BERLINGUER,7 RECUPERO SOMME ANTICIPATE PER COMPENSO AMMINISTRATORE DOTT. C. BELLANCA - CONDOMINIO VIA E.BERLINGUER,7 - CL	2017	0,00	712,00	712,00
2017 286	1	7: Area Tecnico-Patrimoniale N. 229 del 28.09.2017	5168: CONDOMINIO VIA PIO LA TORRE,34 RECUPERO SOMME ANTICIPATE PER COMPENSO AMMINISTRATORE DOTT. C. BELLANCA - CONDOMINIO VIA PIO LA TORRE,34 - CL	2017	0,00	490,80	490,80

ISTITUTO AUTONOMO PER LE CASE POPOLARI

Elenco dei residui attivi - esercizio 2020

Capitolo 6050 Articolo 1 Piano dei Conti 9.02.99.99							
RECUPERI QUOTE CONDOMINIALI E MANUTENZIONE ANTICIPATE C/TERZCAP. 36800/S							
Numero	Pr.	Estremi delibera	Descrizione	RS	Da Competenza	Da Residui	Totali
2017 287	1	7: Area Tecnico-Patrimoniale N. 230 del 28.09.2017	5698: CAMMALLERI ROSALIA RECUPERO SOMME ANTICIPATE PER CONSUMI IDRICI OCCUPANTE ABUSIVA CAMMALLERI ROSALIA VIA CASTORE 3b - GELA	2017	0,00	1.141,70	1.141,70
2017 291	1	7: Area Tecnico-Patrimoniale N. 235 del 04.10.2017	4936: CACIOPPO GIUSEPPE RECUPERO QUOTE CONDOMINIALI ANTICIPATE PER CACIOPPO GIUSEPPE - VIA F. TURATI,67 - CALTANISSETTA	2017	0,00	2.852,03	2.852,03
2017 305	1	7: Area Tecnico-Patrimoniale N. 236 del 04.10.2017	5263: MICCICHE' GIOVANNA RECUPERO QUOTE CONDOMINIALI ANTICIPATE PER CONTO DI MICCICHE' GIOVANNA VIA F.TURATI,67 - CALTANISSETTA	2017	0,00	1.229,20	1.229,20
2017 358	1	7: Area Tecnico-Patrimoniale N. 295 del 23.11.2017	4066: INFUSO DAMIANO ROBERTO RECUPERO QUOTE CONDOMINIALI ANTICIPATE PER CONTO DI INFUSO DAMIANO ROBERTO- VIA SCICOLONE,9 - GELA	2017	0,00	247,85	247,85
2017 377	1	7: Area Tecnico-Patrimoniale N. 316 del 14.12.2017	3205: SALERNO BIAGIO RECUPERO QUOTE CONDOMINIALI ANTICIPATE PER CONTO DI SALERNO BIAGIO - VIA F.TURATI,137 - CL	2017	0,00	2.320,75	2.320,75
2018 36	1	7: Area Tecnico-Patrimoniale N. 20 del 31.01.2018	4787: PETRONILLA SALVATORE RECUPERO QUOTE CONDOMINIALI ANTICIPATE PER CONTO DI PETRONILLA SALVATORE-VIA DE GASPERI,89/A-C/SSETTA	2018	0,00	2.109,72	2.109,72
2018 204	1	7: Area Tecnico-Patrimoniale N. 211 del 22.06.2018	1860: TANDURELLA AURELIO RECUPERO QUOTE CONDOMINIALI ANTICIPATE PER CONTO DELL' INQUILINO MOROSO TANDURELLA AURELIO - VIA ARTIGIANI,18-GELA	2018	0,00	1.147,41	1.147,41
2018 205	1	7: Area Tecnico-Patrimoniale N. 214 del 22.06.2018	6092: CONDOMINIO " ARTIGIANI " RECUPERO QUOTE CONDOMINIALI ANTICIPATE - CONDOMINIO VIA ARTIGIANI,18-GELA - EREDI CASCINO E DI BENEDETTO VINCENZO	2018	0,00	2.423,18	2.423,18
2018 208	1	7: Area Tecnico-Patrimoniale N. 220 del 25.06.2018	5037: CONDOMINIO VIA DE GASPERI, 99 RECUPERO QUOTE CONDOMINIALI ANTICIPATE CONDOMINIO VIA DE GASPERI,99	2018	0,00	958,75	958,75
2018 224	1	7: Area Tecnico-Patrimoniale N. 237 del 06.07.2018	11: DIVERSI INQUILINI ED ASSEGNATARI ANTICIPAZIONE QUOTE CONDOMINIALI NON CORRISPOSTE VIA DE GASPERI,79 - NIOTTA, NAPOLI, MULE'	2018	0,00	3.578,48	3.578,48
2018 275	1	7: Area Tecnico-Patrimoniale N. 281 del 08.08.2018	5729: CONDOMINIO VIA FASCI SICILIANI,21 LIQUIDAZIONE SOMME DECRETO INGIUNTIVO VIA FASCI SICILIANI,21 CALTANISSETTA	2018	0,00	1.057,00	1.057,00
2018 436	1	7: Area Tecnico-Patrimoniale N. 442 del 19.12.2018	4297: CONDOMINIO VIA FILIPPO TURATI N.187 CONDOMINIO VIA F.TURATI, 187 - CALTANISSETTA RECUPERO QUOTE CONDOMINIALI ANTICIPATE - TALLUTO/RUGGERI	2018	0,00	1.702,74	1.702,74
2018 437	1	7: Area Tecnico-Patrimoniale N. 445 del 31.12.2018	4054: CONDOMINIO VIA FASCI SICILIANI, 7 CONDOMINIO VIA FASCI SICILIANI,7 RECUPERO QUOTE CONDOMINIALI ANTICIPATE- SURIANO MICHAEL	2018	0,00	3.125,09	3.125,09
2018 438	1	7: Area Tecnico-Patrimoniale N. 446 del 31.12.2018	4293: CONDOMINIO DI VIA FILIPPO TURATI, 225 CONDOMINIO VIA F.TURATI,225 RECUPERO QUOTE CONDOMINIALI ANTICIPATE - GIORGIO/CRAPANZANO	2018	0,00	2.408,19	2.408,19

ISTITUTO AUTONOMO PER LE CASE POPOLARI

Elenco dei residui attivi - esercizio 2020

Capitolo 6050 Articolo 1 Piano dei Conti 9.02.99.99							
RECUPERI QUOTE CONDOMINIALI E MANUTENZIONE ANTICIPATE C/TERZCAP. 36800/S							
Numero	Pr.	Estremi delibera	Descrizione	RS	Da Competenza	Da Residui	Totali
2018 439	1	7: Area Tecnico-Patrimoniale N. 409 del 03.12.2018	4066: INFUSO DAMIANO ROBERTO Condominio " Democrazia e legalità" via Scicolone n. 9 Gela Recupero quote condominiali non corrisposte da Infuso Damian	2018	0,00	490,25	490,25
2018 441	1	7: Area Tecnico-Patrimoniale N. 449 del 31.12.2018	3205: SALERNO BIAGIO condominio di via F. Turati, 137 CL. Recupero quote condominiali Salerno Biagio	2018	0,00	1.806,53	1.806,53
2018 441	2	7: Area Tecnico-Patrimoniale N. 449 del 31.12.2018	5625: GIULIANO ROSARIO ALESSANDRO condominio di via F. Turati, 137 CL. Recupero quote condominiali Giuliano Rosario Alessandro	2018	0,00	1.578,46	1.578,46
2018 442	1	7: Area Tecnico-Patrimoniale N. 407 del 03.12.2018	3468: CINCONZE VINCENZO condominio di Corso Italia n. 32 in Caltanissetta Recupero quote condominiali Cinconze Vincenzo	2018	0,00	887,00	887,00
2018 442	2	7: Area Tecnico-Patrimoniale N. 407 del 03.12.2018	6505: PISTONE ROCCO condominio di Corso Italia n. 32 in Caltanissetta Recupero quote condominiali Pistone Rocco	2018	0,00	1.200,65	1.200,65
2019 67	1	7: Area Tecnico-Patrimoniale N. 32 del 25.02.2019	RECUPERO QUOTE CONDOMINIALI ANTICIPATE PER CONTO DI INQUILINI MOROSI - CONDOMINIO VIA TURATI 229/A CALTANISSETTA	2019	0,00	1.285,45	1.285,45
2019 145	1	7: Area Tecnico-Patrimoniale N. 115 del 23.05.2019	4066: INFUSO DAMIANO ROBERTO RECUPERO QUOTE CONDOMINIALI ANTICIPATE CONDOMINIO DEMOCRAZIA E LEGALITA' - GELA - OCC.ABUSIVO INFUSO DAMIANO	2019	0,00	377,10	377,10
2019 161	1	7: Area Tecnico-Patrimoniale N. 126 del 05.06.2019	5167: FALZONE VINCENZO CATENO CONDOMINIO VIA LEONE XIII 48/G CALTANISSETTA - RECUPERO SOMME ANTICIPATE - CONDOMINO MOROSO FALZONE VINCENZO	2019	0,00	2.065,77	2.065,77
2019 219	1	7: Area Tecnico-Patrimoniale N. 221 del 23.09.2019	2705: DALL'ASTA ARMANDO CONDOMINIO VIA DE COSMI,98 - CALTANISSETTA - RECUPERO QUOTE CONDOMINIALI ANTICIPATE PER CONTO DI DALL'ASTA ARMANDO	2019	0,00	1.365,92	1.365,92
2020 131	1		3205: SALERNO BIAGIO Recupero quote condominiali Salerno Biagio al 30.04.2019	2020	732,51	0,00	732,51
2020 207	1	7: Area Tecnico-Patrimoniale N. 222 del 08.10.2020	4708: CONDOMINIO VIA V. BRANCATI N.9 SPESE D.I. N.309/2020 DEL GIUDICE DI PACE DI CALTANISSETTA.	2020	858,57	0,00	858,57
2020 208	1	7: Area Tecnico-Patrimoniale N. 223 del 08.10.2020	129: CONDOMINIO VIA F.TURATI, 22 PAGAMENTO SPESE D.I. N.288/2020 DEL GIUDICE DI PACE DI CALTA NISSETTA.	2020	2.883,06	0,00	2.883,06
2020 218	1		5729: CONDOMINIO VIA FASCI SICILIANI,21 RECUPERO QUOTE CONDOMINIALI CONDOMINIO VIA FASCI SICILIANI, 21 - D.I. 139/2020 AMM.SILLITTI	2020	3.823,35	0,00	3.823,35
2020 219	1		RECUPERO QUOTE CONDOMINIALI CONDOMINI VIA DE GASPERI 79, 89 E 99 . AMM. LO NOBILE GIOSUE'	2020	2.367,10	0,00	2.367,10
2020 220	1		6680: CONDOMINIO PIAZZA DEI MIRACOLI RECUPERO QUOTE CONDOMINIALI CONDOMINIO PIAZZA DEI MIRACOLI - VIA ANGUILLA - GELA ANNO 2019	2020	3.619,51	0,00	3.619,51

ISTITUTO AUTONOMO PER LE CASE POPOLARI

Elenco dei residui attivi - esercizio 2020

Capitolo 6050 Articolo 1 Piano dei Conti 9.02.99.99 RECUPERI QUOTE CONDOMINIALI E MANUTENZIONE ANTICIPATE C/TERZCAP. 36800/S							
Numero	Pr.	Estremi delibera	Descrizione	RS	Da Competenza	Da Residui	Totali
2020 221	1		280: CONDOMINIO VIA FILIPPO TURATI, 67 RECUPERO QUOTE CONDOMINIALI CONDOMINIO VIA TURATI, 67 CALTAN ISSETTA 2017-2018	2020	5.556,68	0,00	5.556,68
2020 222	1		7035: CONDOMINIO VIA PIO LA TORRE N. 10 RECUPERO QUOTE CONDOMINIALI CONDOMINIO VIA PIO LA TORRE, 10 2016-2017 - D.I. 141 e 142/2020	2020	2.367,40	0,00	2.367,40
2020 223	1		3733: CONDOMINIO VIA PUCCINI 22 RECUPERO QUOTE CONDOMINIALI CONDOMINIO VIA PUCCINI, 22 - CAL TANISSETTA DA APRILE 2016 - D.I. 515/2018	2020	2.717,02	0,00	2.717,02
2020 256	1	7: Area Tecnico-Patrimoniale N. 305 del 04.12.2020	Recupero quote condominiali non corrisposte Eredi Giunta Condominio via Berlinguer, 49 Caltanissetta	2020	715,80	0,00	715,80
2020 265	1	7: Area Tecnico-Patrimoniale N. 292 del 26.11.2020	5166: CONDOMINIO VIA P.PIO DA RECUPERO QUOTE CONDOMINIALI ANTICIPATE ANNO 2020 - COND.VIA P.P.DA PIETRELCINA 6/E - IMPEGNO N. 438/2020	2020	1.966,83	0,00	1.966,83
2020 266	1	7: Area Tecnico-Patrimoniale N. 317 del 10.12.2020	5163: CONDOMINIO VIA PORTELLA DELLA RECUPERO QUOTE CONDOMINIALI ANTICIPATE ANNO 2020 - IMPEGNO N . 2020/474-D.I. N. 444/2020 COND.VIA P.D.GINESTRA 12 - CL	2020	3.688,40	0,00	3.688,40
2020 267	1	7: Area Tecnico-Patrimoniale N. 276 del 20.11.2020	129: CONDOMINIO VIA F.TURATI, 22 RECUPERO QUOTE CONDOMINIALI ANTICIPATE ANNO 2020 - COND.VIA TURATI 22 - D.I. 289/2020 - IMPEGNO N. 2020/426	2020	595,17	0,00	595,17
			TOTALE ARTICOLO 1		31.891,40	168.143,34	200.034,74
			TOTALE CAPITOLO 6050		31.891,40	168.143,34	200.034,74

ISTITUTO AUTONOMO PER LE CASE POPOLARI

Elenco dei residui attivi - esercizio 2020

Capitolo 6055 Articolo 1 Piano dei Conti 9.02.99.99							
ENTRATE PER CONTO TERZICAP. 37000/S							
Numero	Pr.	Estremi delibera	Descrizione	RS	Da Competenza	Da Residui	Totali
2014 259	1	7: Area Tecnico-Patrimoniale N. 203 del 31.07.2014	387: REGIONE SICILIANA - CONSORZIO LAVORI DI RESTAURO EX CONVENTO SAN DOMENICO - CALTANISSETTA PAGAMENTO COMPETENZE TECNICHE R.U.P.	2014	0,00	3.761,65	3.761,65
2015 326	1	7: Area Tecnico-Patrimoniale N. 294 del 17.11.2015	11: DIVERSI INQUILINI ED ASSEGNATARI PROTOCOLLO D'INTESA FRA IACP DI CALTANISSETTA E SOCIETA' ACQUE DI CALTANISSETTA S.P.A. "CALTAQUA" - APPROVAZIONE	2015	0,00	15.000,00	15.000,00
2015 326	1	7: Area Tecnico-Patrimoniale N. 294 del 17.11.2015	11: DIVERSI INQUILINI ED ASSEGNATARI PROTOCOLLO D'INTESA FRA IACP DI CALTANISSETTA E SOCIETA' ACQUE DI CALTANISSETTA S.P.A. "CALTAQUA" - APPROVAZIONE	2016	0,00	35.621,16	35.621,16
2015 361	1		4600: LIPANI FILIPPO RECUPERO SOMME ERRONEAMENTE ACCREDITATE E DI COMPETENZA DELLA E.N.S.E. - C.P.T.	2015	0,00	300,00	300,00
2016 119	1	5: Direzione generale N. 146 del 07.06.2016	314: COMUNE DI SERRADIFALCO CONTRIBUTO DA VERSARE ALL'ANAS PER SCARICO FOGNARIO SS.122 AGRIGENTINA -CANONE 2013- RECUPERO SOMME ANTICIPATE	2016	0,00	377,78	377,78
2020 39	1		5901: A.S.P. OSPEDALI RIUNITI VILLA SOFIA - RIMBORSO ASP OSPEDALIERI RIUNITI VILLA SOFIA CERVELLO PA DIP. BUSCAGLIA	2020	2.823,39	0,00	2.823,39
2020 65	1		5901: A.S.P. OSPEDALI RIUNITI VILLA SOFIA - RIMBORSO ASP OSPEDALIERI RIUNITI VILLA SOFIA CERVELLO PA SU STIPENDI MESE DI MARZO 2020 - BUSCAGLIA.	2020	2.823,39	0,00	2.823,39
2020 72	1		5901: A.S.P. OSPEDALI RIUNITI VILLA SOFIA - RIMBORSO ASP OSPEDALIERI RIUNITI VILLA SOFIA CERVELLO PA SU STIPENDI MESE DI APRILE 2020 DIP.BUSCAGLIA.	2020	2.823,39	0,00	2.823,39
2020 99	1		5901: A.S.P. OSPEDALI RIUNITI VILLA SOFIA - RIMBORSO ASP OSPEDALIERI RIUNITI VILLA SOFIA CERVELLO PA SU STIPENDI MESE DI MAGGIO 2020 DIP.BUSCAGLIA.	2020	4.710,92	0,00	4.710,92
2020 105	1		CONGUAGLIO A SALDO RIMBORSO T.F.R. SU TEA A CARICO DIP. IN ASSEG.TEMP.ARCH.MAMELI	2020	3.755,68	0,00	3.755,68
2020 127	1		5901: A.S.P. OSPEDALI RIUNITI VILLA SOFIA - RIMBORSO DA ASP OSP.RIUNITI VILLA SOFIA PALERMO BUSCAGLIA LAVORO STRAORDINARIO	2020	845,17	0,00	845,17
TOTALE ARTICOLO 1					17.781,94	55.060,59	72.842,53
Capitolo 6055 Articolo 2 Piano dei Conti 9.02.99.99							
RIMBORSI PAGAMENTI A DIPENDENTI CONTO TERZICAP. 37001/uscita							
Numero	Pr.	Estremi delibera	Descrizione	RS	Da Competenza	Da Residui	Totali
2019 119	1		3439: IACP - AGRIGENTO RIMBORSO COMPETENZE PERSONALE A COMANDO - DOTT. GAETA MAGGIO 2019	2019	0,00	93,69	93,69
2019 248	1		2530: IACP Messina RIMBORSO IACP MESSINA - ZAFARANA.	2019	0,00	2.654,18	2.654,18

ISTITUTO AUTONOMO PER LE CASE POPOLARI

Elenco dei residui attivi - esercizio 2020

Capitolo 6055 Articolo 2 Piano dei Conti 9.02.99.99							
RIMBORSI PAGAMENTI A DIPENDENTI CONTO TERZicap. 37001/uscita							
Numero	Pr.	Estremi delibera	Descrizione	RS	Da Competenza	Da Residui	Totali
			TOTALE ARTICOLO 2		0,00	2.747,87	2.747,87
			TOTALE CAPITOLO 6055		17.781,94	57.808,46	75.590,40
			TOTALE GENERALE		1.468.161,82	3.021.728,42	4.489.890,24

ISTITUTO AUTONOMO PER LE CASE POPOLARI

Elenco dei residui passivi - esercizio 2020

Capitolo 100 Articolo 1 Piano dei Conti 1.03.02.01 INDENNITA', COMPENSI E RIMBORSI C.D.A.							
Numero	Pr.	Estremi delibera	Descrizione	RS	Da Competenza	Da Residui	Totali
2020 509	1		7057: UNICREDIT SPA-TESORIERE LIQUIDAZIONE INDENNITA' COMMISSARIO STRAORDINARIO IACP CALTA NISSETTA - 2° SEMESTRE 2020 - CAP. 4264 - CAPO 17	2020	9.999,96	0,00	9.999,96
			TOTALE ARTICOLO 1		9.999,96	0,00	9.999,96
			TOTALE CAPITOLO 100		9.999,96	0,00	9.999,96

ISTITUTO AUTONOMO PER LE CASE POPOLARI

Elenco dei residui passivi - esercizio 2020

Capitolo 101 Articolo 1 Piano dei Conti 1.03.02.01							
COMPENSI E SPESE PER IL COLLEGIO DEI REVISORI DEI CONTI							
Numero	Pr.	Estremi delibera	Descrizione	RS	Da Competenza	Da Residui	Totali
2020 508	1		PAGAMENTO COMPENSI E RIMBORSO PSESE COLLEGIO SINDACALE NOVEM BRE-DICEMBRE 2020	2020	2.325,54	0,00	2.325,54
			TOTALE ARTICOLO 1		2.325,54	0,00	2.325,54
			TOTALE CAPITOLO 101		2.325,54	0,00	2.325,54

ISTITUTO AUTONOMO PER LE CASE POPOLARI

Elenco dei residui passivi - esercizio 2020

Capitolo 1100 Articolo 1 Piano dei Conti 1.01.01.01							
RETRIBUZIONI ED INDENNITA' AL PERSONALE							
Numero	Pr.	Estremi delibera	Descrizione	RS	Da Competenza	Da Residui	Totali
2020 498	1		Arretrati stipendiali dirigenti CCNL 2016-2018	2020	12.339,60	0,00	12.339,60
			TOTALE ARTICOLO 1		12.339,60	0,00	12.339,60
			TOTALE CAPITOLO 1100		12.339,60	0,00	12.339,60

ISTITUTO AUTONOMO PER LE CASE POPOLARI

Elenco dei residui passivi - esercizio 2020

Capitolo 1501 Articolo 1 Piano dei Conti 1.01.01.02							
SERVIZIO SOSTITUTIVO DI MENSA - BUONI PASTO PERSONALE DIP.							
Numero	Pr.	Estremi delibera	Descrizione	RS	Da Competenza	Da Residui	Totali
2020 234	1	6: Area Finanziaria N. 82 del 09.07.2020	56: EDENRED ITALIA S.R.L. AFFIDAMENTO SERVIZIO SOSTITUTIVO DI MENSA MEDIANTE BUONI PASTO ELETTRONICI PER IL PERIODO LUGLIO 2020 GIUGNO 2021	2020	1.097,76	0,00	1.097,76
			TOTALE ARTICOLO 1		1.097,76	0,00	1.097,76
			TOTALE CAPITOLO 1501		1.097,76	0,00	1.097,76

ISTITUTO AUTONOMO PER LE CASE POPOLARI

Elenco dei residui passivi - esercizio 2020

Capitolo 1600 Articolo 1 Piano dei Conti 1.01.01.01							
FONDO PRODUTTIVITA' EFFICIENZA SERVIZI							
Numero	Pr.	Estremi delibera	Descrizione	RS	Da Competenza	Da Residui	Totali
2019 553	1	5: Direzione generale N. 240 del 20.12.2019	49: DIVERSI DIPENDENTI I.A.C.P. G/A PIANO DELLA PERFORMANCE ORGANIZZATIVA COLLETTIVA - ANNO 2019	2019	0,00	18.172,97	18.172,97
2020 465	1	5: Direzione generale N. 156 del 02.12.2020	49: DIVERSI DIPENDENTI I.A.C.P. G/A CORRESPONSIONE INDENNITÀ PER PARTICOLARI RESPONSABILITÀ ART. 42, COMMA 1. LETT.B), E CORRESPONSIONE INDENNITÀ DI	2020	350,00	0,00	350,00
2020 466	1	5: Direzione generale N. 156 del 02.12.2020	49: DIVERSI DIPENDENTI I.A.C.P. G/A CORRESPONSIONE INDENNITÀ PER PARTICOLARI RESPONSABILITÀ ART. 42, COMMA 1. LETT.B), E CORRESPONSIONE INDENNITÀ DI	2020	378,00	0,00	378,00
2020 480	1	5: Direzione generale N. 161 del 16.12.2020	49: DIVERSI DIPENDENTI I.A.C.P. G/A APPROVAZIONE BANDO PROGRESSIONE ECONOMICA ALL'INTERNO DELLA CATEGORIA DEL SISTEMA DI CLASSIFICAZIONE DEL PERSONALE.-	2020	15.669,17	0,00	15.669,17
			TOTALE ARTICOLO 1		16.397,17	18.172,97	34.570,14
			TOTALE CAPITOLO 1600		16.397,17	18.172,97	34.570,14

ISTITUTO AUTONOMO PER LE CASE POPOLARI

Elenco dei residui passivi - esercizio 2020

Capitolo 1601 Articolo 1 Piano dei Conti 1.01.01.01							
FONDO AREA DIRIGENTI ART. 26 CCNL 98/01							
Numero	Pr.	Estremi delibera	Descrizione	RS	Da Competenza	Da Residui	Totali
2020 497	1		Arretrati retribuzione di posizione dirigenza CCNL 2016-2018	2020	3.685,50	0,00	3.685,50
			TOTALE ARTICOLO 1		3.685,50	0,00	3.685,50
			TOTALE CAPITOLO 1601		3.685,50	0,00	3.685,50

ISTITUTO AUTONOMO PER LE CASE POPOLARI

Elenco dei residui passivi - esercizio 2020

Capitolo 3200 Articolo 1 Piano dei Conti 1.03.02.99 SPESE, SERVIZI E MANUTENZIONE UFFICI							
Numero	Pr.	Estremi delibera	Descrizione	RS	Da Competenza	Da Residui	Totali
2019 253	1	5: Direzione generale N. 104 del 05.06.2019	6640: Euro&Promos FM s.p.a. DETERMINAZIONE A CONTRARRE ADESIONE ALLA CONVENZIONE STIPULATA DALLA C.U.C. - REGIONE SICILIANA PER IL SERVIZIO	2020	2.279,68	0,00	2.279,68
2020 44	1	6: Area Finanziaria N. 43 del 18.09.2017	5666: SHARP ELECTRONICS ITALIA s.p.a. CONVEZIONE CONSIP - NOLEGGIO APPARECCHIATURA MULTIFUNZIONE P ER ANNI 5	2020	129,41	0,00	129,41
2020 45	1	6: Area Finanziaria N. 52 del 05.10.2017	3113: KYOCERA Document Solutions Italia S.p.A. CONVENZIONE CONSIP APPARECCHIATURE MULTIFUNZIONE 27-LOTTO 3- MULTIFUNZIONE A COLORI PER 5 ANNI	2020	194,41	0,00	194,41
2020 482	1	5: Direzione generale N. 164 del 17.12.2020	4831: L'AVVENIRE 90 SOC. COOP. a.r.l. IMPEGNO DELLE SOMME - AFFIDAMENTO DEL SERVIZIO DI DISINFEZIONE AMBIENTALE DEI LOCALI DELLA SEDE DI QUESTO	2020	366,00	0,00	366,00
			TOTALE ARTICOLO 1		2.969,50	0,00	2.969,50
			TOTALE CAPITOLO 3200		2.969,50	0,00	2.969,50

ISTITUTO AUTONOMO PER LE CASE POPOLARI

Elenco dei residui passivi - esercizio 2020

Capitolo 3201 Articolo 1 Piano dei Conti 1.03.02.13 SPESE PER I SERVIZI DI VIGILANZA DEGLI IMMOBILI DI PROPRIETA IACP							
Numero	Pr.	Estremi delibera	Descrizione	RS	Da Competenza	Da Residui	Totali
2020 339	1	5: Direzione generale N. 129 del 05.10.2020	5244: Sicurtransport S.p.A. IMPEGNO SOMME - SERVIZIO DI VIGILANZA ARMATA PRESSO LA SEDE URP DELL'I.A.C.P. DI CALTANISSETTA, SITA IN GELA VIA	2020	259,27	0,00	259,27
2020 472	1	5: Direzione generale N. 160 del 11.12.2020	3863: ISTITUTO DI VIGILANZA PRIVATA ANCR IMPEGNO DI SPESA - SERVIZIO DI RECEPTION, ACCOGLIENZA, PORTIERATO PRESSO LA SEDE DEGLI UFFICI DELLO IACP DI E	2020	2.368,19	0,00	2.368,19
2020 473	1	5: Direzione generale N. 160 del 11.12.2020	5244: Sicurtransport S.p.A. IMPEGNO DI SPESA - SERVIZIO DI RECEPTION, ACCOGLIENZA, PORTIERATO PRESSO LA SEDE DEGLI UFFICI DELLO IACP DI E	2020	86,42	0,00	86,42
			TOTALE ARTICOLO 1		2.713,88	0,00	2.713,88
			TOTALE CAPITOLO 3201		2.713,88	0,00	2.713,88

ISTITUTO AUTONOMO PER LE CASE POPOLARI

Elenco dei residui passivi - esercizio 2020

Capitolo 3300 Articolo 1 Piano dei Conti 1.03.02.05							
SPESE PER I CONTRATTI DI ENERGIA ELETTRICA, TELEFONIA E TRASMISSIONE DATI							
Numero	Pr.	Estremi delibera	Descrizione	RS	Da Competenza	Da Residui	Totali
2020 322	1	6: Area Finanziaria N. 108 del 18.09.2020	2608: Enel Energia S.p.A. CONVENZIONE CONSIP FORNITURA ENERGIA ELETTRICA 17 - LOTTO 16 - FORNITURA ENERGIA ELETTRICA A PREZZO VARIABILE PER	2020	6.338,96	0,00	6.338,96
			TOTALE ARTICOLO 1		6.338,96	0,00	6.338,96
			TOTALE CAPITOLO 3300		6.338,96	0,00	6.338,96

ISTITUTO AUTONOMO PER LE CASE POPOLARI

Elenco dei residui passivi - esercizio 2020

Capitolo 3500 Articolo 1 Piano dei Conti 1.03.02.13 Spese per i servizi postali e bancari							
Numero	Pr.	Estremi delibera	Descrizione	RS	Da Competenza	Da Residui	Totali
2020 115	1	6: Area Finanziaria N. 46 del 26.03.2020	4685: POSTA NISSENA DI ROBERTO MARIA LA SERVIZI POSTALI ANNO 2020 - IMPEGNO DI SPESA	2020	749,56	0,00	749,56
2020 252	1	6: Area Finanziaria N. 87 del 20.07.2020	4583: Tecmarket Servizi S.p.A SERVIZI DI INCASSO, POSTALIZZAZIONE, FIFRMA DIGITALE REMOTA, CONSERVAZIONE E PORTALE SERVIZI TELEMATICI BANCO	2020	574,46	0,00	574,46
			TOTALE ARTICOLO 1		1.324,02	0,00	1.324,02
			TOTALE CAPITOLO 3500		1.324,02	0,00	1.324,02

ISTITUTO AUTONOMO PER LE CASE POPOLARI

Elenco dei residui passivi - esercizio 2020

Capitolo 3800 Articolo 1 Piano dei Conti 1.03.02.07							
NOLEGGIO AUTOVEICOLI							
Numero	Pr.	Estremi delibera	Descrizione	RS	Da Competenza	Da Residui	Totali
2020 80	1	6: Area Finanziaria N. 57 del 23.10.2017	370: LEASE PLAN ITALIA S.P.A. CONVENZIONE CONSIP AUTOVEICOLI IN NOLEGGIO 12 - LOTTO 4 NOLEGGIO AUTOVETTURE FIAT NUOVA PANDA 1.2 69 CV GPL ANNI 5	2020	1.143,64	0,00	1.143,64
			TOTALE ARTICOLO 1		1.143,64	0,00	1.143,64
Capitolo 3800 Articolo 2 Piano dei Conti 1.03.02.07							
GESTIONE AUTOMEZZI E BUONI CARBURANTE							
Numero	Pr.	Estremi delibera	Descrizione	RS	Da Competenza	Da Residui	Totali
2019 306	1	6: Area Finanziaria N. 88 del 27.06.2019	6685: GRM S.a.s. CARBURANTI FORNITURA CARBURANTE AUTOVETTURE DI SERVIZIO (BENZINA VERDE E GPL) PER 24 MESI - AFFIDAMENTO - APPROVAZIONE SCHEMA	2020	49,46	0,00	49,46
			TOTALE ARTICOLO 2		49,46	0,00	49,46
			TOTALE CAPITOLO 3800		1.193,10	0,00	1.193,10

ISTITUTO AUTONOMO PER LE CASE POPOLARI

Elenco dei residui passivi - esercizio 2020

Capitolo 5400 Articolo 1 Piano dei Conti 1.03.02.99 PROCEDIMENTI LEGALI							
Numero	Pr.	Estremi delibera	Descrizione	RS	Da Competenza	Da Residui	Totali
2020 488	1	5: Direzione generale N. 169 del 29.12.2020	7180: IAGI S.R.L. I.A.C.P. DI CALTANISSETTA/IAGI SRL ED EREDI TURCHIO ANTONIO - TRIBUNALE DI CALTANISSETTA R.G. N.1730/2017 - IMPEGNO DI	2020	12.456,51	0,00	12.456,51
			TOTALE ARTICOLO 1		12.456,51	0,00	12.456,51
			TOTALE CAPITOLO 5400		12.456,51	0,00	12.456,51

ISTITUTO AUTONOMO PER LE CASE POPOLARI

Elenco dei residui passivi - esercizio 2020

Capitolo 5500 Articolo 1 Piano dei Conti 1.03.02.99 QUOTE AMMINISTRAZIONE ALLOGGI IN CONDOMINIO							
Numero	Pr.	Estremi delibera	Descrizione	RS	Da Competenza	Da Residui	Totali
2020 439	1	7: Area Tecnico-Patrimoniale N. 292 del 26.11.2020	5166: CONDOMINIO VIA P.PIO DA PAGAMENTO QUOTE CONDOMINIALI CONDOMINIO VIA PADRE PIO DA PIETRELCINA, 6/E CALTANISSETTA.-	2020	216,36	0,00	216,36
			TOTALE ARTICOLO 1		216,36	0,00	216,36
			TOTALE CAPITOLO 5500		216,36	0,00	216,36

ISTITUTO AUTONOMO PER LE CASE POPOLARI

Elenco dei residui passivi - esercizio 2020

Capitolo 6301 Articolo 1 Piano dei Conti 1.03.02.09 MANUTENZIONE ORDINARIA ALLOGGI							
Numero	Pr.	Estremi delibera	Descrizione	RS	Da Competenza	Da Residui	Totali
2020 82	1	7: Area Tecnico-Patrimoniale N. 41 del 25.02.2020	OGGETTO: LAVORI DI PRONTO INTERVENTO E DI MANUTENZIONE STRAORDINARIA NEGLI IMMOBILI, DI PROPRIETÀ E/O GESTITI	2020	67.858,56	0,00	67.858,56
2020 86	1	7: Area Tecnico-Patrimoniale N. 73 del 15.04.2020	ACCORDO QUADRO ZONA SUD -LAVORI DI PRONTO INTERVENTO E DI MANUTENZIONE STRAORDINARIA NEGLI IMMOBILI, DI PROPRIETÀ E/O	2020	76.863,83	0,00	76.863,83
			TOTALE ARTICOLO 1		144.722,39	0,00	144.722,39
			TOTALE CAPITOLO 6301		144.722,39	0,00	144.722,39

ISTITUTO AUTONOMO PER LE CASE POPOLARI

Elenco dei residui passivi - esercizio 2020

Capitolo 6600 Articolo 1 Piano dei Conti 1.03.02.09 QUOTE MANUTENZIONE ALLOGGI IN CONDOMINIO							
Numero	Pr.	Estremi delibera	Descrizione	RS	Da Competenza	Da Residui	Totali
2020 487	1	7: Area Tecnico-Patrimoniale N. 259 del 05.11.2020	3145: COMUNE DI GELA SERVIZIO DI VERBALE DI CONTESTAZIONE VIOLAZIONI C.D.S. N. VERBALE 263814 REG. 4972/2020 - VIA OSORNO, 28 GELA.	2020	445,35	0,00	445,35
			TOTALE ARTICOLO 1		445,35	0,00	445,35
			TOTALE CAPITOLO 6600		445,35	0,00	445,35

ISTITUTO AUTONOMO PER LE CASE POPOLARI

Elenco dei residui passivi - esercizio 2020

Capitolo 8200 Articolo 1 Piano dei Conti 1.01.01.01 INCENTIVI PER LA PROGETTAZIONE ART. 113 del D.Lgs n. 50/2016(ART. 67, comma 3, lett. c) CCNL)							
Numero	Pr.	Estremi delibera	Descrizione	RS	Da Competenza	Da Residui	Totali
2020 419	1	7: Area Tecnico-Patrimoniale N. 275 del 20.11.2020	49: DIVERSI DIPENDENTI I.A.C.P. G/A IMPEGNO SOMME COMPETENZE TECNICHE - LAVORI NEGLI IMMOBILI IACP SITI NEL COMUNE DI GELA.-	2020	1.840,70	0,00	1.840,70
2020 424	1	7: Area Tecnico-Patrimoniale N. 280 del 20.11.2020	IMPEGNO SPETTANZE COMPETENZE TECNICHE LAVORI ALLOGGIO IN VIA A.MORO N°229 SOMMATINO	2020	320,78	0,00	320,78
2020 431	1	7: Area Tecnico-Patrimoniale N. 289 del 24.11.2020	49: DIVERSI DIPENDENTI I.A.C.P. G/A IMPEGNO SOMME PER LIQUIDAZIONE COMPETENZE TECNICHE. - LAVORI DI PRONTO INTERVENTO, IMMOBILI DI PROPRIETÀ IACP	2020	480,00	0,00	480,00
			TOTALE ARTICOLO 1		2.641,48	0,00	2.641,48
			TOTALE CAPITOLO 8200		2.641,48	0,00	2.641,48

ISTITUTO AUTONOMO PER LE CASE POPOLARI

Elenco dei residui passivi - esercizio 2020

Capitolo 8700 Articolo 1 Piano dei Conti 1.03.02.16 SPESE PUBBLICITA' ED AVVISI DI GARA							
Numero	Pr.	Estremi delibera	Descrizione	RS	Da Competenza	Da Residui	Totali
2020 481	1	5: Direzione generale N. 163 del 17.12.2020	4969: REGIONE SICILIANA - UFFICIO IMPEGNO DI SPESA E LIQUIDAZIONE COSTI PER LA PUBBLICAZIONE SULLA GURS DELL'ESTRATTO DEI BANDI DI CONCORSO SELEZIONE	2020	52,58	0,00	52,58
			TOTALE ARTICOLO 1		52,58	0,00	52,58
			TOTALE CAPITOLO 8700		52,58	0,00	52,58

ISTITUTO AUTONOMO PER LE CASE POPOLARI

Elenco dei residui passivi - esercizio 2020

Capitolo 17401 Articolo 1 Piano dei Conti 2.02.01.09 INTERVENTI OPERE URB. FONDI EX GESCAL REGIONE SICILIANACAP. 25101/E							
Numero	Pr.	Estremi delibera	Descrizione	RS	Da Competenza	Da Residui	Totali
2020 477	1		ACQUISTO ALLOGGI SOSTITUTIVI EMERGENZA VIA PUCCINI CON FONDI EX GESCAL	2020	74.469,36	0,00	74.469,36
2020 478	1		SOMMA PROGRAMMATA PER LE ESIGENZE ABITATIVE DELLA VIA PUCCINI NON UTILIZZATA DA RIVERSARE IN C.S.	2020	283.116,95	0,00	283.116,95
			TOTALE ARTICOLO 1		357.586,31	0,00	357.586,31
			TOTALE CAPITOLO 17401		357.586,31	0,00	357.586,31

ISTITUTO AUTONOMO PER LE CASE POPOLARI

Elenco dei residui passivi - esercizio 2020

Capitolo 18001 Articolo 1 Piano dei Conti 2.02.01.09 Recupero del patrimonio edilizio di proprietà IACP (Cap. 4080-2/E)							
Numero	Pr.	Estremi delibera	Descrizione	RS	Da Competenza	Da Residui	Totali
2018 461	1	7: Area Tecnico-Patrimoniale N. 360 del 22.10.2018	PO FESR 2014/2020 ASSE 9 AZIONE 9.4.1 POTENZIAMENTO DEL PATRIMONIO PUBBLICO ABITATIVO IN CALTANISSETTA ACCERTAMENTO	2019	0,00	203.679,28	203.679,28
2019 335	1	5: Direzione generale N. 136 del 31.07.2019	3977: GERACI GIUSEPPE COSTRUZIONI srl PROMOZIONE DELL'ECOEFFICIENZA E RIDUZIONE DEI CONSUMI DI ENERGIA PRIMARIA NELL'EDIFICIO PUBBLICO SEDE DELL'IACP DI	2020	3.175,88	0,00	3.175,88
			TOTALE ARTICOLO 1		3.175,88	203.679,28	206.855,16
			TOTALE CAPITOLO 18001		3.175,88	203.679,28	206.855,16

ISTITUTO AUTONOMO PER LE CASE POPOLARI

Elenco dei residui passivi - esercizio 2020

Capitolo 20900 Articolo 1 Piano dei Conti 2.02.01.09 UTILIZZO SOMME CESSIONE ALLOGGI L. N. 560/93CAP. 21100/E (4090)							
Numero	Pr.	Estremi delibera	Descrizione	RS	Da Competenza	Da Residui	Totali
2019 439	1	7: Area Tecnico-Patrimoniale N. 252 del 18.10.2019	RDO SUL MEPA PER L'AFFIDAMENTO DIRETTO, AI SENSI ART. 36, COMMA 2, LETT. A, DEL D. LGS. N. 50 DEL 18 APRILE 2016,	2019	0,00	381,36	381,36
2019 453	1	7: Area Tecnico-Patrimoniale N. 266 del 05.11.2019	1595: EUROSERVICE GROUP SOC. RDO SUL MEPA- LAVORI ALL.POP.CALTANISSETTA-VIA BERLINGUER,7 APPROVAZIONE VERBALE DI AGGIUDICAZIONE - IMPEGNO SOMME	2019	0,00	74,71	74,71
2019 470	1	7: Area Tecnico-Patrimoniale N. 273 del 08.11.2019	6930: GUARNERI S.R.L. LAVORI DI RECUPERO E RIFACIMENTO DEGLI IMPIANTI ALLOGGIO DI RISULTA SITO IN VIA A. MORO N° 229 SOMMATINO	2019	0,00	481,03	481,03
2020 152	1	7: Area Tecnico-Patrimoniale N. 85 del 05.05.2020	3652: A.S.D. ASCENSORI S.C. r.l. SOMMA URGENZA PER I LAVORI DI RIFACIMENTO DELL'IMPIANTO ASCENSORE CON ADEGUAMENTO DELLO STESSO ALLE NORMATIVE DI	2020	15.500,00	0,00	15.500,00
2020 467	1	7: Area Tecnico-Patrimoniale N. 304 del 02.12.2020	7120: SCARANTINO VINCENZO MANUEL IMPEGNO DI SPESA QUOTA PARTE A CARICO IACP - LAVORI COPERTURA CONDOMINIO MISTO VIA RAFFAELE LAMBRUSCHINI, 28	2020	292,88	0,00	292,88
			TOTALE ARTICOLO 1		15.792,88	937,10	16.729,98
			TOTALE CAPITOLO 20900		15.792,88	937,10	16.729,98

ISTITUTO AUTONOMO PER LE CASE POPOLARI

Elenco dei residui passivi - esercizio 2020

Capitolo 26100 Articolo 1 Piano dei Conti 2.05.99.99							
VERSAMENTI ALLA TESORERIA STATALE CONT. SPEC. N. 1947/VENDITA ALLOGGI L. 560/93 - CAP. 15400/E							
Numero	Pr.	Estremi delibera	Descrizione	RS	Da Competenza	Da Residui	Totali
2020 395	1		62: BANCA D'ITALIA SEZ. TES. PROV. DELLO RIVERSAMENTO ALLA C.S. SOMME DA VENDITA ALLOGGI ANNO 2020	2020	204.494,20	0,00	204.494,20
			TOTALE ARTICOLO 1		204.494,20	0,00	204.494,20
			TOTALE CAPITOLO 26100		204.494,20	0,00	204.494,20

ISTITUTO AUTONOMO PER LE CASE POPOLARI

Elenco dei residui passivi - esercizio 2020

Capitolo 33100 Articolo 1 Piano dei Conti 7.02.04.02							
RESTITUZIONE DEPOSITI CAUZIONALI DI UTENTICAP. 32500/E							
Numero	Pr.	Estremi delibera	Descrizione	RS	Da Competenza	Da Residui	Totali
2015 501	1		205: DIVERSI CREDITORI G/A SPECIFICA RESTITUZIONE CAUZIONI VERSATE PER PARTECIPAZIONE BANDO LOCALI - MANCATA AGGIUDICAZIONE MARCHESE - VASAPOLLI	2015	0,00	8.084,18	8.084,18
2015 617	1		RESTITUZIONE CAUZIONI VERSATE ALLOGGI	2015	0,00	21,29	21,29
2016 32	1		11: DIVERSI INQUILINI ED ASSEGNATARI RESTITUZIONE DEPOSITI CAUZIONALI ALLOGGI	2016	0,00	6.722,56	6.722,56
2016 33	1		11: DIVERSI INQUILINI ED ASSEGNATARI RESTITUZIONE DEPOSITI CAUZIONALI LOCALI	2016	0,00	9.679,59	9.679,59
2017 20	1		11: DIVERSI INQUILINI ED ASSEGNATARI RESTITUZIONE DEPOSITO CAUZIONALE ALLOGGI	2017	0,00	7.393,52	7.393,52
2017 21	1		11: DIVERSI INQUILINI ED ASSEGNATARI RESTITUZIONE DEPOSITO CAUZIONALE LOCALI	2017	0,00	3.007,13	3.007,13
2018 3	1		11: DIVERSI INQUILINI ED ASSEGNATARI RESTITUZIONE DEPOSITO CAUZIONALE VERSATO PER STIPULA CONTRATTO DI LOCAZIONE ALLOGGIO	2018	0,00	7.874,35	7.874,35
2018 4	1		11: DIVERSI INQUILINI ED ASSEGNATARI RESTITUZIONE DEPOSITO CAUZIONALE VERSATO PER STIPULA CONTRATTO DI LOCAZIONE LOCALE	2018	0,00	1.298,00	1.298,00
2019 411	1		11: DIVERSI INQUILINI ED ASSEGNATARI RESTITUZIONE DEPOSITI CAUZIONALI ALLOGGI	2019	0,00	17.468,28	17.468,28
2019 412	1		11: DIVERSI INQUILINI ED ASSEGNATARI RESTITUZIONE DEPOSITI CAUZIONALI LOCALI	2019	0,00	4.772,69	4.772,69
2020 396	1		RESTITUZIONE DEPOSITI CAUZIONALI CONTRATTI LOCAZIONE LOCALI 2020	2020	14.109,71	0,00	14.109,71
2020 433	1		RESTITUZIONE DEPOSITI CAUZIONALI CONTRATTI LOCAZIONE ALLOGGI 2020	2020	3.610,01	0,00	3.610,01
			TOTALE ARTICOLO 1		17.719,72	66.321,59	84.041,31
			TOTALE CAPITOLO 33100		17.719,72	66.321,59	84.041,31

ISTITUTO AUTONOMO PER LE CASE POPOLARI

Elenco dei residui passivi - esercizio 2020

Capitolo 36800 Articolo 1 Piano dei Conti 7.02.99.99 ANTICIPAZIONE QUOTE CONDOMINIALI E MANUTENZIONE C/TERZICAP. 34800/E							
Numero	Pr.	Estremi delibera	Descrizione	RS	Da Competenza	Da Residui	Totali
2020 390	1	7: Area Tecnico-Patrimoniale N. 266 del 10.11.2020	7035: CONDOMINIO VIA PIO LA TORRE N. 10 IMPEGNO DELLA SPESA OCCORRENTE ALLA LIQUIDAZIONE DELLE SOMME RELATIVE AI DD.II. N. 141/2020, 142/2020 DEL GIUDICE	2020	2.367,40	0,00	2.367,40
2020 426	1	7: Area Tecnico-Patrimoniale N. 276 del 20.11.2020	129: CONDOMINIO VIA F.TURATI, 22 RETTIFICA DI IMPEGNO DI SPESA PER LA LIQUIDAZIONE DELLE SPESE DI CUI AL D.I. N. 288/2020 DEL GIUDICE DI PACE DI	2020	595,17	0,00	595,17
2020 438	1	7: Area Tecnico-Patrimoniale N. 292 del 26.11.2020	5166: CONDOMINIO VIA P.PIO DA PAGAMENTO QUOTE CONDOMINIALI CONDOMINIO VIA PADRE PIO DA PIETRELCINA, 6/E CALTANISSETTA.-	2020	1.966,83	0,00	1.966,83
2020 474	1	7: Area Tecnico-Patrimoniale N. 317 del 10.12.2020	5163: CONDOMINIO VIA PORTELLA DELLA CONDOMINIO VIA PORTELLA DELLA GINESTRA 12 - CALTANUISSETTA - D.I. N. 444/2020 DEL G. D. P. DI CALTANISSETTA	2020	3.688,40	0,00	3.688,40
			TOTALE ARTICOLO 1		8.617,80	0,00	8.617,80
			TOTALE CAPITOLO 36800		8.617,80	0,00	8.617,80

ISTITUTO AUTONOMO PER LE CASE POPOLARI

Elenco dei residui passivi - esercizio 2020

Capitolo 37000 Articolo 1 Piano dei Conti 7.02.99.99 PAGAMENTI PER CONTO TERZICAP. 35000/E							
Numero	Pr.	Estremi delibera	Descrizione	RS	Da Competenza	Da Residui	Totali
2018 65	1		90: AMMINISTRAZIONE FINANZIARIA - IMPEGNO ERRATO	2018	0,00	6.414,20	6.414,20
2019 160	1		LAVORO STRAORDINARIO GENNAIO/FEBBRAIO/MARZO 2019	2019	0,00	0,01	0,01
2019 299	1		RITENUTE PER CONTRIBUTI FONDI PENSIONE COMPLEMENTARE A CARICO DIPENDENTE - ANNO 2019	2019	0,00	105,00	105,00
2019 471	1	6: Area Finanziaria N. 143 del 14.11.2019	PRELEVAMENTO SOMME FONDI C.S. N. 1817/511	2019	0,00	1.036.363,75	1.036.363,75
2020 494	1		497: COMUNE DI SAN CATALDO SERVIZIO RIMBORSO SPESE NOTIFICA DA RIVERSARE AL COMUNE DI SAN CATALD O (SOMMA RESTITUITA IN DATA 15-12-2020 PROV. 5188)	2020	77,28	0,00	77,28
2020 495	1		SOMMA ERRONEAMENTE VERSATA SUL CONTO DELL'ENTE DA RESTITUIRE ALLA REGIONE SICILIANA (ACCERTAMENTO N. 272/2020)	2020	128,01	0,00	128,01
			TOTALE ARTICOLO 1		205,29	1.042.882,96	1.043.088,25
			TOTALE CAPITOLO 37000		205,29	1.042.882,96	1.043.088,25
			TOTALE GENERALE		828.511,74	1.331.993,90	2.160.505,64



ISTITUTO AUTONOMO PER LE CASE POPOLARI
DELLA PROVINCIA DI CALTANISSETTA

RELAZIONE SULLA GESTIONE

RENDICONTO GENERALE

ESERCIZIO FINANZIARIO 2020

PREMESSA

Si premette, inizialmente, che la presente relazione costituisce la seconda stesura di quella già elaborata e depositata in data 15 giugno 2021 che è stata oggetto di revisione in seguito alla rettifica delle risultanze del riaccertamento ordinario dei residui attivi e passivi.

A tal proposito si fa presente che l'attività istruttoria del riaccertamento ordinario dei residui attivi e passivi 2020 effettuata da quest'Area Finanziaria nel corso del mese di aprile 2021, è stata conclusa in data 28.04.2021 con conseguente trasmissione degli stessi al collegio sindacale straordinario per l'espressione del prescritto parere con nota n. 4249 del 29.04.2021.

Con successive attività di verifica ed interlocuzione con il detto collegio, questa Area ha provveduto alla definitiva redazione del riaccertamento ordinario, alla produzione documentale prevista ed alla trasmissione conclusivamente concordata con il citato collegio avvenuta con nota n. 4974 del 20.05.2021.

Il collegio, con verbale n. 6 del 02.06.2021 pervenuto in data 04.06.2021, ha espresso parere favorevole alla proposta di deliberazione "*... con esclusione delle eliminazioni di euro 93,69 per i capitoli di entrata titolo 9 e dell'eliminazione di euro 14.624,68 relativo ai capitoli di spesa del titolo 7 ...*".

Con deliberazione n. 15 del 08.06.2021 successivamente integrata con la deliberazione n. 16 del 23.06.2021, il Commissario Straordinario ha approvato il riaccertamento ordinario dei residui attivi e passivi 2020 dando atto che "*... la previsione contenuta nel principio contabile 4/2, paragrafo 7.2, riportato nelle premesse e specificamente citato dall'organo di revisione nel verbale n. 6 del 02.06.2021 (Riaccertamento ordinario residui attivi e passivi esercizio finanziario 2020) non è in alcun modo riferibile al riaccertamento ordinario dei residui attivi e passivi né, tantomeno, si rinviene nei disposti normativi alcuna indicazione circa l'obbligo di esclusione dallo stesso riaccertamento i residui dei titoli 7° dell'entrata e 9° della spesa ...*" e che "*... questo Ente ha ritenuto doversi discostare da quanto non apoditticamente indicato dall'organo straordinario di revisione nelle conclusioni contenute nel verbale n. 6 del 02.06.2021 e mantenere inalterato il riaccertamento ordinario dei residui attivi e passivi dell'esercizio finanziario 2020 non escludendo da detto riaccertamento l'eliminazione di € 93,69 di residui attivi e € 14.624,68 di residui passivi, rispettivamente, dei titoli 7° dell'entrata e 9° della spesa ...*".

Con nota n. 6592 del 12.07.2021 il Commissario Straordinario di questo IACP ha successivamente disposto di dare "*... seguito a quanto richiesto dai Sindaci Revisori nel verbale n.6/2021 e quindi che venga eliminata la somma di € 93,69 relativa ai capitoli d'entrata del titolo 9 e la somma di € 14.624,68 relativa ai capitoli di spesa del titolo 7 e a ritrasmettere per come stabilito dal principio contabile di cui all'allegato 4/2 del D.Lgvo n.118/2011. l'atto di riaccertamento dei residui al tesoriere ...*".

Il Commissario Straordinario dando seguito alla proposta del Direttore Generale, con apposita deliberazione n. 18 del 21.07.2021 ha proceduto alla revoca delle precedenti deliberazioni commissariali n. 15 del 08.06.2021 e n. 16 del 23.06.2021.

Quest'Area, in esecuzione della disposizione del Commissario Straordinario, ha provveduto alle rettifiche necessarie ed alla successiva rielaborazione dei prospetti ed allegati al riaccertamento ordinario dei residui attivi e passivi.

È di tutta evidenza che le rettifiche (cancellazione delle eliminazioni di € 93,69 di residui attivi e di € 14.624,68 di residui passivi) apportate al riaccertamento hanno influito sulle risultanze finali del rendiconto 2020.

Per tale ragione si è reso necessario provvedere alla rielaborazione dei dati e ad una nuova redazione dei prospetti e del rendiconto 2020.

**RELAZIONE SULLA GESTIONE
RENDICONTO GENERALE
CHIUSO AL 31.12.2020**

A decorrere dal 2015, il decreto legislativo n. 118 del 2011, come da ultimo modificato dal D.Lgs. 10 agosto 2014, n. 126, avente per oggetto "Disposizioni in materia di armonizzazione dei sistemi contabili e degli schemi di bilancio delle Regioni, degli enti locali e dei loro organismi, a norma degli articoli 1 e 2 della legge 5 maggio 2009, n. 42", a conclusione del periodo di sperimentazione ha introdotto nuovi principi in materia di contabilità, richiedendo i seguenti adempimenti alle regioni (esclusa la gestione sanitaria accentrata), agli enti locali di cui all'articolo 2 del decreto legislativo 18 agosto 2000, n. 267, ai loro organismi strumentali e ai loro enti strumentali in contabilità finanziaria (anche se adottano la contabilità economico patrimoniale), che non hanno partecipato alla sperimentazione:

- affiancare i nuovi schemi di bilancio di previsione e di rendiconto per missioni e programmi (con funzioni conoscitive) agli schemi di bilancio annuale e pluriennale e di rendiconto adottati nel 2014, che conservano la funzione autorizzatoria e valore giuridico ai fini della rendicontazione. Entrambe le versioni del bilancio e del rendiconto riportano le medesime risultanze contabili (trattasi della classificazione dei medesimi dati con due differenti criteri). Il bilancio pluriennale 2015-2017, predisposto secondo lo schema adottato nel 2014, aveva valore autorizzatorio. Contestualmente all'approvazione del rendiconto della gestione, a decorrere dal 2015, gli enti locali articolati in Istituzioni hanno approvato il rendiconto consolidato (entro il termine del 30 aprile dell'anno successivo), e le regioni hanno approvato il rendiconto consolidato con il rendiconto del proprio Consiglio regionale e con eventuali propri organismi strumentali (entro il 31 luglio dell'anno successivo);
- applicazione del principio contabile generale della competenza finanziaria (cd. potenziata) per l'accertamento delle entrate e l'impegno delle spese;
- adozione del principio applicato della contabilità finanziaria,
- riaccertamento straordinario dei residui per adeguare lo stock dei residui attivi e passivi alla nuova configurazione del principio della competenza finanziaria;
- applicazione del principio contabile applicato della programmazione e predisposizione del primo Bilancio di previsione finanziario secondo gli schemi di cui al D.Lgs. 118/2011 con valore autorizzatorio con riferimento al triennio 2016-2019.

Alla luce di tali nuovi principi contabili il bilancio preventivo 2020-2021, approvato con Deliberazione commissariale n. 24 del 05/12/2019, è stato redatto secondo corretti principi contabili e nel rispetto del vigente regolamento di Contabilità adottato ai sensi del D.Lgs. 118/2011 e s.m.i.

Gli schemi di Bilancio e relativi allegati sono stati predisposti secondo i nuovi schemi di bilancio di previsione per missioni e programmi, redatti secondo i modelli ministeriali di cui all'allegato 9 richiamato dall'art. 11, comma 1, lett. a), del D.Lgs. 118/2011, come da ultimo modificato dal D.Lgs. n. 126/2014.

Si dà atto che, in applicazione dei principi sopra enunciati per l'avvio della riforma contabile prevista dal D.Lgs. 118/2001, questo Ente, già a decorrere dal 01 gennaio 2015, ha proceduto:

- all'adeguamento del sistema informativo, contabile ed organizzativo dell'ente;
- alla riclassificazione per missioni e programmi dei capitoli del bilancio gestionale;
- al riaccertamento straordinario dei residui attivi e passivi, in parallelo al riaccertamento ordinario ai fini del rendiconto 2014, approvato con successivo atto deliberativo n. 20 del 20/10/2015;
- ad acquisire le informazioni necessarie per la quantificazione del fondo crediti di dubbia esigibilità, sia nel bilancio di previsione annuale e pluriennale (in ciascuna annualità), che come quota del risultato di amministrazione al 1° gennaio 2016, nell'ambito del riaccertamento straordinario dei residui, in attuazione del principio applicato della contabilità finanziaria n. 3.3 e dell'esempio n. 5;

Ai sensi dell'art. 11 della L.R. 3/2015, commi 2 e 3, in esecuzione dell'articolo 1 del decreto legislativo n. 118/2011 e successive modifiche ed integrazioni, questo Ente con Deliberazione commissariale n. 11 del 26/05/2015, ha esercitato le facoltà di rinvio previste dal decreto legislativo n. 118/2011 a decorrere dall'esercizio finanziario 2016, relativamente:

- all'affiancamento della contabilità economico patrimoniale alla contabilità finanziaria, secondo quanto previsto dall'articolo 2 del decreto legislativo n. 118/2011 e successive modifiche ed integrazioni,

- all'adozione del piano dei conti integrato, secondo quanto previsto dall'articolo 4 del predetto decreto legislativo n. 118/2011 e successive modifiche ed integrazioni.

Ai sensi dell'art. 11, comma 1, lett. b, il Rendiconto generale è adottato secondo gli schemi di cui all'allegato n. 10 del D.Lgs. 118/2011, concernente lo schema del rendiconto della gestione, che comprende il conto del bilancio, i relativi riepiloghi, i prospetti riguardanti il quadro generale riassuntivo e la verifica degli equilibri, lo stato patrimoniale e il conto economico;

Ai sensi dell'art. 11, comma 4, al rendiconto della gestione sono inoltre allegati:

- il prospetto dimostrativo del risultato di amministrazione;
- il prospetto concernente la composizione, per missioni e programmi, del fondo pluriennale vincolato;
- il prospetto concernente la composizione del fondo crediti di dubbia esigibilità;
- il prospetto degli accertamenti per titoli, tipologie e categorie;
- il prospetto degli impegni per missioni, programmi e macroaggregati;
- la tabella dimostrativa degli accertamenti assunti nell'esercizio in corso e negli esercizi precedenti imputati agli esercizi successivi;
- la tabella dimostrativa degli impegni assunti nell'esercizio in corso e negli esercizi precedenti imputati agli esercizi successivi;
- il prospetto rappresentativo dei costi sostenuti per missione;
- l'elenco dei residui attivi e passivi provenienti dagli esercizi anteriori a quello di competenza, distintamente per esercizio di provenienza e per capitolo;
- la relazione sulla gestione dell'organo esecutivo;
- la relazione del collegio dei revisori dei conti.

Il Rendiconto ufficiale della gestione 2020 è stato, pertanto, predisposto nel rispetto del vigente Regolamento di Contabilità, ed in conformità al D.Lgs. 118/2011 e s.m.i.;

Detto "Regolamento", introdotto in questo Ente con Delibera n. 25 del 23/06/2016, prevede che il rendiconto generale sia predisposto secondo lo schema di cui all'allegato 10 al decreto legislativo n. 118/2011 e successive modificazioni.

Al rendiconto generale sono allegati, oltre a quelli contemplati nelle varie circolari dell'Assessorato regionale all'Economia:

- a) il prospetto dimostrativo del risultato di amministrazione;
- b) il prospetto concernente la composizione, per missioni e programmi, del fondo pluriennale vincolato;
- c) il prospetto concernente la composizione del fondo crediti di dubbia esigibilità;
- d) il prospetto degli accertamenti per titoli, tipologie e categorie;
- e) il prospetto degli impegni per missioni, programmi e macroaggregati;
- f) la tabella dimostrativa degli accertamenti assunti nell'esercizio in corso e negli esercizi precedenti imputati agli esercizi successivi;
- g) la tabella dimostrativa degli impegni assunti nell'esercizio in corso e negli esercizi precedenti imputati agli esercizi successivi;
- h) il prospetto rappresentativo dei costi sostenuti per missione;
- i) l'elenco dei residui attivi e passivi provenienti dagli esercizi anteriori a quello di competenza, distintamente per esercizio di provenienza e per capitolo;
- j) l'elenco dei crediti inesigibili, stralciati dal conto del bilancio, sino al compimento dei termini di prescrizione;
- k) la relazione sulla gestione redatta in conformità all'art. 11, comma 6 del decreto legislativo n. 118/2011 e successive modificazioni.
- l) la relazione del collegio dei revisori dei conti.

Si precisa che il Rendiconto della gestione relativo all'esercizio 2020 e i documenti contabili dai quali lo stesso è corredato saranno sottoposti all'esame preventivo del Collegio dei Sindaci revisori.

Il rendiconto della gestione finanziaria 2020 è stato redatto secondo gli schemi di cui all'allegato n. 10 del D.Lgs. 118/2011, come da risultanze di seguito evidenziate:

ENTRATE

Entrate correnti

Il totale delle "Entrate correnti" è contenuto esclusivamente al titolo 3°, in quanto l'Ente non gode di trasferimenti diretti correnti da parte di Stato e Regione (titolo 2°), né di entrate aventi natura tributaria (titolo 1°).

Le entrate accertate, pertanto, al titolo 3° risultano pari a € **3.172.056,53**, ed evidenziano uno scostamento rispetto alle previsioni definitive pari a € -1.331.943,47. Gli scostamenti più significativi sono dovuti, in particolare:

- per € -218.384,42 a minori accertamenti delle entrate previste alla Tipologia 30100 (Vendita di beni e servizi e proventi derivanti dalla gestione) per canoni di locazione alloggi, dove a fronte di una previsione di € 3.290.000,00, sono stati accertati in via prudenziale complessivi € 3.071.615,58 per via della alienazione di diversi alloggi e del costante contenzioso promosso dall'Ente nei confronti di diversi inquilini morosi con conseguente emissione di decreti di sfratto, che rendono estremamente incerta la riscossione dei relativi crediti, attesa la incapienza di diversi utenti.
- per € -496.813,88 a minori accertamenti delle entrate previste alla Tipologia 30400 per Spettanze per competenze tecniche e spese generali su appalti fondi CER e L.560/93, dovuta al perdurare della difficoltà, per gli IACP siciliani, di porre in essere nuovi interventi costruttivi e manutentivi, a causa della nota carenza di investimenti regionali nel settore dell'edilizia sociale;
- per € -613.943,47 a minori accertamenti delle entrate previste alle Tipologia 30500 per Altre entrate e Restituzioni, recuperi e rimborsi diversi, a causa della estrema variabilità e imprevedibilità di tali poste;

Il Totale delle "Entrate correnti" accertate nel 2020 risulta pari al **70,43%** delle previsioni definitive, in lieve miglioramento rispetto al precedente esercizio, nel quale si erano attestate al **65,93%**.

Entrate in conto capitale

Le Entrate accertate al titolo 4, per complessivi € **1.446.093,29**, provengono principalmente dalla Tipologia 40300 "Altri trasferimenti in conto capitale" e dalla Tipologia 40400 per alienazione di beni materiali e immateriali, in particolare:

- € 880.953,97 da finanziamenti regionali per interventi di risanamento e/o ristrutturazione di immobili di proprietà (cap. 4080);
- € 204.494,20 vendita alloggi ex L. 560/93 (cap. 4010);
- € 62.680,00 per alienazione immobili di proprietà (cap. 4020);
- € 6.602,00 da alienazione immobili ad uso diverso da abitazione (cap. 4030);
- € 93.632,92 per riscossione di crediti per riscatti parziali del Fondo investimento TFR in polizze assicurative a seguito di liquidazioni per collocamenti a riposo e anticipazioni (cap. 4040);
- € 197.730,20 per Utilizzo Fondi ex L. 560/93 dalla Tesoreria Statale, Contabilità Speciale n. 1947, destinati a interventi di manutenzione straordinaria (cap.4090);

Non risultano entrate accertate alla Tipologia 40200 per Contributi agli investimenti da parte dello Stato.

Il Totale delle "Entrate in conto capitale" accertate nel 2020 risulta pari al **19,39%** delle previsioni definitive di € 7.456.337,21, in marcato decremento rispetto al precedente esercizio, nel quale si erano attestate al **37,23%**, in relazione alla normalizzazione delle problematiche connesse agli alloggi della via Puccini a Caltanissetta (acquisto alloggi sostitutivi per gli inquilini IACP e contributi all'acquisto di alloggi per i proprietari). Non si sono, invece, registrati contributi agli investimenti da parte dello Stato (finanziamenti in conto capitale CER per edilizia Agevolata), mentre sono diminuite le entrate da alienazione di alloggi e locali che hanno evidenziato un gettito inferiore alle stime.

Entrate per accensione di prestiti

Non risultano movimenti finanziari al Titolo 6, non essendo state previste entrate per accensione di nuovi prestiti. Si evidenzia che questo Istituto non ricorre ad alcuna forma di indebitamento mediante accensione di prestiti e mutui dagli anni '80.

Il Totale delle Entrate accertate durante l'esercizio 2020 nei primi 4 titoli del Bilancio (Entrate correnti e in conto capitale) escludendo le partite di giro, ammonta ad €. 4.618.149,82, pari al 38,61% della previsione definitiva. Tale scostamento è in gran parte dovuto, oltre a quanto evidenziato relativamente alle entrate correnti e in conto capitale, alla totale assenza di contributi agli investimenti da parte dello Stato (finanziamenti in conto capitale CER per edilizia Agevolata).

Avanzo d'amministrazione applicato

Al Bilancio di previsione 2020 assestato, a seguito del riaccertamento ordinario dei residui e del contestuale Rendiconto della gestione 2020, approvato con Deliberazione commissariale n. 9 del 29/06/2020, è stato applicato un avanzo d'amministrazione di €. 3.047.473,92.

L'utilizzo dell'avanzo di amministrazione accertato a consuntivo 2019, applicato al Bilancio di previsione assestato per l'esercizio 2020 a seguito della approvazione del Rendiconto generale, risulta così previsto:

Utilizzo parte vincolata: vincoli derivanti da leggi e dai principi contabili (Fondo salario accessorio personale):

Utilizzo parte accantonata e disponibile:

- **Missione 20 - Fondi e accantonamenti in c/c – (Tit. II)**

Cap. 15101	Fondo crediti di dubbia esigibilità	636.464,00
Cap. 33500	Fondo accantonamento residui perenti	54.000,00

Utilizzo parte disponibile e accantonata non utilizzata:

- **Missione 8 – progr. 0802 Edilizia residenziale pubblica e locale e piani di edilizia economico-popolare**

Cap. 18100	Utilizzo avanzo di amm.ne per interventi costruttivi	2.357.009,92
------------	--	--------------

FONDO PLURIENNALE VINCOLATO

Nel bilancio di previsione 2020-2022, con riferimento all'esercizio 2020, l'importo complessivo iniziale del FONDO PLURIENNALE VINCOLATO iscritto in entrata è pari a € **197.624,50**.

Con l'elaborazione del rendiconto 2020 e il contestuale riaccertamento ordinario dei residui, si è proceduto alla conseguente rideterminazione del fondo pluriennale vincolato per complessivi €. **477.344,32**, interamente vincolato per spese correnti.

RESIDUI ATTIVI

I residui attivi al 31.12.2020 ammontano complessivamente ad € **4.489.796,55**, di cui € **3.021.634,73** si riferiscono a residui attivi riaccertati di esercizi precedenti il presente rendiconto, da riportare.

A seguito del riaccertamento ordinario ex D.Lgs. 118/2011, si evidenziano minori residui attivi per complessivi € **938.482,25**.

Il Totale delle **Riscossioni** del 2020 (in conto residui e competenza) è stato pari ad € **5.304.101,51**, in decremento rispetto al precedente esercizio per effetto di quanto in precedenza evidenziato, risultando pari al 40,00% della previsione assestata di cassa (€ 13.259.000,00) naturalmente non influenzata dal fondo iniziale di cassa pari a € 1.997.279,16.

USCITE CORRENTI

Il Totale delle Uscite correnti (Titolo I) impegnato è pari, complessivamente, a € 2.838.589,45 rispetto ad una previsione definitiva di € 5.338.088,50. Lo scostamento, dovuto principalmente agli accantonamenti su Fondi (€ -720.967,00) e a minori spese su previsioni (€ -2.032.450,97), è stato pari al 38,07% rispetto alle previsioni assestate e con una marcata diminuzione rispetto alle risultanze dell'esercizio precedente (23,67%).

Di seguito il dettaglio delle spese per Missione e Programma:

Missione 01

- Programma 0101 Spese per gli organi istituzionali dell'Ente:

Il totale impegnato nel 2020 è stato pari ad € 33.997,50.

Lo scostamento tra le previsioni definitive e gli impegni, pari a € -38.002,50, è dovuto alle minori spese determinate dalla mancata ricostituzione del CDA dell'Istituto, costantemente commissariato dal 2009 in attesa di riforma degli IACP siciliani.

- Programma 0110 Risorse Umane:

Il totale impegnato nel 2020 (personale in servizio) è stato pari ad €. 2.136.226,02, compreso il totale impegnato per *conferimento TFR pensioni integrative*, con un evidente, costante, decremento rispetto al totale impegnato nel 2009 di circa 877.306,00 euro, rispettando il limite imposto dal Patto di Stabilità interno ex art. 16, c. 3, L.R. 11/2010.

Al Programma 0110 si rileva uno scostamento significativo tra le previsioni assestate e gli impegni di €. -338.404,23 (economie di gestione) dovuto in parte alla nuova competenza finanziaria potenziata ex D.Lgs. 118/2011 relativa al salario accessorio premiale reimputato nell'esercizio successivo, e in parte al personale cessato dal servizio non ancora sostituito.

- Programma 0111 Altri Servizi generale - Spese per l'acquisto di beni e servizi:

Il totale impegnato nel 2020 è stato pari ad € 111.354,88. Si conferma la significativa flessione, con un trend in costante diminuzione, rispetto al totale impegnato nel 2009 pari ad €. 240.000,00 circa (-65%) nel rispetto del prudenziale contenimento della spesa corrente.

In esecuzione della delibera della Giunta regionale n. 317/2012 (Spending review) che ha disposto, a decorrere dall'esercizio 2013, una ulteriore diminuzione in termini monetari della spesa per acquisti di beni e servizi in misura non inferiore al 20 per cento della spesa sostenuta nell'anno 2011, si certifica che la spesa per acquisto di beni e servizi è stata rideterminata in diminuzione anche nel 2020 in € 111.354,88, rispetto ai 221.576,80 impegnati nel 2011, con una conseguente diminuzione di oltre il 50%, pari a € 110.221,92 in termini di competenza.

Missione 08

- Programma 02: Edilizia residenziale pubblica e locale e piani di edilizia economico-popolare - Spese di gestione, manutenzione e interventi edilizi del patrimonio immobiliare

In questo Programma economico, relativo alle spese correnti complessive di gestione e manutenzione ordinaria del patrimonio abitativo dell'Istituto, risultano impegni per complessivi € 557.011,05, ed evidenzia un trend costante nella spesa impegnata ma con un significativo decremento rispetto al 2009, pur mantenendo lo stesso standard qualitativo degli interventi rispetto ai precedenti esercizi, in virtù dell'utilizzo di contratti aperti con le ditte aggiudicatrici.

Missione 20 – Fondi e accantonamenti

- Programma 2001: - Fondo di riserva

Nel corso dell'esercizio 2020 i Fondi di Riserva (Per spese imprevedute, per spese obbligatorie e di cassa), previsti alla Missione 20, non sono stati utilizzati.

Missione 50 – Debito pubblico

- Programma 5001: - Quota interessi ammortamento mutui e prestiti obbligazionari

Tutti i mutui contratti da questo Ente sono stati interamente ammortizzati e, quindi, non è stata impegnata alcuna spesa nel corso dell'esercizio 2019 per interessi passivi.

USCITE IN CONTO CAPITALE

Le Uscite in Conto Capitale (Titolo II) impegnate sono state pari ad €. 1.375.090,33, di cui:

Missione 01

- Programma 0110 *Risorse Umane*: €. 70.878,89 per liquidazione e gestione TFR personale dipendente (€ 53.769,61) e per contributo aziendale adesione a Fondi pensione complementare (€ 17.109,28);
- Programma 0111 *Altri Servizi generali*: €. 16.176,91 per acquisizione di beni mobili (software e hardware) e attrezzature tecniche;

Missione 08

- Programma 0802 - *Edilizia residenziale pubblica e locale e piani di edilizia economico-popolare*: €. 1.288.034,53 per investimenti e interventi di manutenzione straordinaria del patrimonio immobiliare.

Tra le poste più significative si evidenziano:

- Cap. 17401 € 502.830,46 utilizzo fondi ex GESCAL, di cui €. 488.392,02 per acquisto alloggi sostitutivi (Emergenza via Puccini), ed € 14.438,44 per altri interventi di manutenzione straordinaria;
- Cap. 18001: €. 382.760,07 recupero patrimonio edilizio di proprietà dello IACP, di cui €. 374.159,85 per i lavori di “promozione dell’eco-efficienza e riduzione dei consumi primari dell’immobile sede istituzionale di questo IACP” (Finanziamento regionale PO-FESR 2014-2020 – Az. 9.4.1. - D.D.G. n. 514/2019);
- Cap. 20900: €. 197.730,20 utilizzo somme cessione alloggi L. n. 560/93 per interventi di manutenzione straordinaria alloggi ad uso abitativo di proprietà IACP;
- Cap. 21000: €. 219,60 per interventi di manutenzione straordinaria condomini misti: (Impianto di video sorveglianza palazzine sgomberate a seguito emergenza via Puccini Caltanissetta);

Per una analisi dettagliata degli interventi si rinvia all’apposito programma dei lavori elaborato dal Settore Tecnico allegato al Bilancio di previsione 2020-2021, nonché alla successiva sezione dedicata al ciclo della performance 2020.

Missione 50

Alla Missione 50 del Titolo IV delle uscite non è stato annotato alcun impegno in quanto, così come precisato nel precedente paragrafo (Spese correnti), tutti i mutui contratti da questo Ente sono stati interamente ammortizzati.

Il Totale delle Uscite impegnate alla Missione 01 e alla Missione 08, escludendo le partite di giro, ammonta ad €. 4.213.679,78 rispetto ad una previsione definitiva di € 14.341.436,63, pari al 29,38% (al netto dei fondi CER e L. 560/93 non utilizzati, avanzo non utilizzato, ed accantonamento a Fondi, come di seguito evidenziato).

ACCANTONAMENTO A FONDI RISCHI E PASSIVITA' POTENZIALI:

Nel Bilancio di previsione 2020, alla Missione 20, risultano correttamente istituiti i seguenti **Fondi e accantonamenti correnti**:

Fondo crediti di dubbia esigibilità;

Tenuto conto della natura delle entrate per canoni di locazione, caratterizzate storicamente da dubbia e difficile esazione, dell'andamento del fenomeno negli ultimi cinque esercizi, si è ritenuto di procedere all'accantonamento al fondo crediti di dubbia esigibilità esclusivamente delle entrate previste alla Tipologia 30100, (Redditi da beni immobili – Fitti attivi), vincolando a tal fine una quota dell'avanzo di amministrazione, ai sensi dell'art. 46 del Dlgs 118/2011.

A tal fine è stanziata nel bilancio di previsione una apposita posta contabile, denominata "Accantonamento al fondo crediti di dubbia esigibilità" il cui ammontare è determinato in considerazione della dimensione degli stanziamenti relativi ai crediti che si prevede si formeranno nell'esercizio, della loro natura e dell'andamento del fenomeno negli ultimi cinque esercizi precedenti (la media del rapporto tra incassi e accertamenti per ciascuna tipologia di entrata).

L'accantonamento al fondo crediti di dubbia esigibilità non è oggetto di impegno e genera un'economia di bilancio che confluisce nel risultato di amministrazione come quota accantonata.

Si riporta di seguito la procedura di calcolo che ha determinato la percentuale di accantonamento al Fondo crediti dubbia esigibilità, secondo il punto 3.3 dei Principi applicati alla contabilità finanziaria (all. 4-2):

SITUAZIONE FONDO CREDITI DUBBIA ESIGIBILITÀ ESERCIZIO 2020 IN FASE DI PREVISIONE

Riepilogo stanziamento a Fondo Crediti Dubbia Esigibilità esercizio 2020 in fase di previsione

Capitolo	Stanziamento previsione 2020	Percentuale su stanziamento	Importo Fondo effettivo
3010 art. 1	2.200.000,00	25,9673%	571.280,08
3020 art. 1	270.000,00	12,3556%	33.360,20
3030 art. 1	520.000,00	0,00%	0,00
		Totale	604.640,28

Nella fase transitoria si è ritenuto utile optare per il calcolo con la media semplice (*la media semplice attribuisce agli anni più vecchi lo stesso peso di quelli più recenti e quindi sarà più conveniente se il parametro di quegli anni è migliore rispetto a quelli più recenti*), determinando il rapporto tra incassi di competenza e i relativi accertamenti, considerando tra gli incassi anche le riscossioni effettuate nell'anno successivo in conto residui dell'anno precedente, secondo la seguente formula:

$$\frac{\text{incassi di competenza es. X} + \text{incassi esercizio X+1 in c/residui X}}{\text{Accertamenti esercizio X}}$$

Ciò attraverso un meccanismo "a scorrimento", per cui nel primo anno gli incassi in contro residui rilevano per tutto il quinquennio precedente, per il secondo anno (2015) rilevano per i primi quattro anni del quinquennio precedente (2013-2016), mentre per l'ultimo anno (2017) si utilizza il parametro a regime, secondo la seguente formula:

$$\frac{\text{incassi di competenza es. X}}{\text{Accertamenti esercizio X}}$$

Per consentire una certa gradualità nell'applicazione della riforma, il D.Lgs. 126/2014, successivamente modificato, ha stabilito che per il 2020 la percentuale di accantonamento doveva essere pari al 100%.

Nel Bilancio di previsione 2020 il Fondo Crediti di dubbia esigibilità è stato accantonato al cap. 15101 – Programma 2002 – in via prudenziale per complessivi € 636.464,00, pari al 105,26% della percentuale totale da applicare.

FONDO CREDITI DI DUBBIA ESIGIBILITÀ RIDETERMINATO A CONSUNTIVO

Ai sensi dell'All. 4/2, punto 3.3, il fondo è stato verificato in sede di rendiconto, facendo riferimento all'importo complessivo dei residui attivi, sia di competenza dell'esercizio cui si riferisce il rendiconto, sia degli esercizi precedenti e considerando la media (calcolata utilizzando il metodo illustrato in precedenza) del rapporto tra gli incassi in conto residui e l'importo dei residui attivi all'inizio di ogni anno degli ultimi cinque esercizi.

Situazione Fondo Crediti Dubbia Esigibilità esercizio 2020 in fase di rendiconto Tipologia 301000 - Calcolo per capitoli

ANNO	3010 Canoni alloggi proprietà			3020 Canoni alloggi L.R. 15/86			3030 Canoni UDA		
	RESIDUO INIZIALE	INCASSI A RESIDUO	% risc.	RESIDUO INIZIALE	INCASSI A RESIDUO	% risc.	RESIDUO INIZIALE	INCASSI A RESIDUO	% risc.
2020	3.085.714,96	605.953,43	19,64%	51.675,02	51.385,70	99,44%	69.360,88	69.360,88	100,00%
2019	3.258.474,82	1.018.953,16	31,27%	97.677,68	97.677,38	100,00%	27.285,44	27.285,44	100,00%
2018	3.627.979,11	660.981,68	18,22%	149.625,08	120.636,28	80,63%	67.684,22	67.684,22	100,00%
2017	3.655.912,83	758.874,78	20,76%	222.770,69	152.556,14	68,48%	109.029,08	105.954,36	97,18%
2016	3.575.425,03	753.710,45	21,08%	222.413,90	99.643,21	44,80%	71.257,86	197.418,54	100,00%

TOTALI	17.203.506,75	3.798.473,50		744.162,37	521.898,71		344.617,48	467.703,44	
% riscosso (media)		22,0796%		% riscosso (media)	70,1324%		% riscosso (media)	100,0000%	
% non riscosso (media)		77,9204%		% non riscosso (media)	29,8676%		% non riscosso (media)	0,0000%	

	RESIDUI AL 31/12/2020	METODO 1 Media semplice
3010	3.644.480,70	2.839.792,24
Canoni alloggi proprietà	% NON riscosso	77,9204%
3020	11.929,85	3.563,16
Canoni alloggi L.R. 15/86	% NON riscosso	29,87%
3030	14.887,72	0,00
Canoni UDA	% NON riscosso	0,00%

Determinazione F.C.D.E. a consuntivo da accantonare in Avanzo di Amministrazione (Allegato a/1)

METODO	
METODO della Media semplice	2.843.355,40
Importo accantonato nell'avanzo di amministrazione al 31.12.2019	2.430.417,85
Maggiore accantonamento da effettuare alla data del 31.12.2020	412.937,55
Importo residui attivi stralciati nell'esercizio corrente al 31.12.2020	7.775,80
Importo dell'accantonamento rideterminato	2.835.579,60

Ai sensi del punto 3.3 dell'All. 4/2 al D.Lgs. 118/2011, in sede di rendiconto l'ente accantona nell'avanzo di amministrazione l'intero importo del fondo crediti di dubbia esigibilità, come sopra quantificato in € 2.835.579,60 e per come riportato nel prospetto riguardante il fondo "Allegato a/1" al rendiconto dell'esercizio 2020.

ALTRI FONDI

Fondi Oneri futuri

Fondo per rinnovi contrattuali

Nel Bilancio di previsione dell'esercizio 2020, al Programma 2003, cap. 12500/1 sono stati previsti accantonamenti al fondo per rinnovi contrattuali personale dipendente per €. 35.000,00 (non utilizzati);

Fondo accantonamento TFR a carico Ente

Nel Bilancio di previsione dell'esercizio 2020, al Programma 2003, cap. 28100/1 sono stati previsti accantonamenti al fondo TFR indennità a carico Ente al 31/12 per € 35.000,00 (non utilizzati);

Fondo accantonamento residui perenti

Nel Bilancio di previsione dell'esercizio 2020, al Programma 2003, cap. 33600/1 sono stati previsti accantonamenti al fondo residui perenti per €. 54.000,00 (non utilizzati);

Fondo di riserva per spese obbligatorie e per spese impreviste

Ai sensi dell'art. 48 del Dlgs 118/2011 nel bilancio 2020 sono stati iscritti:

- a) nella parte corrente, un «**fondo di riserva per spese obbligatorie**» dipendenti dalla legislazione in vigore per complessivi € 23.035,00, non utilizzati. Le spese obbligatorie sono quelle relative al pagamento di stipendi, assegni, pensioni ed altre spese fisse, le spese per interessi passivi, quelle derivanti da obblighi comunitari e internazionali, le spese per ammortamenti di mutui, nonché quelle così identificate per espressa disposizione normativa;
- b) nella parte corrente, un «**fondo di riserva per spese impreviste**» per provvedere alle eventuali deficienze delle assegnazioni di bilancio, che non riguardino le spese di cui alla lettera a), e che, comunque, non impegnino i bilanci futuri con carattere di continuità, per complessivi €. 80.000,00, non utilizzato;

A fine esercizio le somme non utilizzate di tali accantonamenti concorrono alla determinazione del risultato di amministrazione, ma non danno luogo a quote accantonate dell'avanzo.

Elenco capitoli spese obbligatorie:

Programma 0101 - Organi Istituzionali dell'Ente

Cap.	art.	Descrizione
100	1	Indennità compensi rimborsi ai componenti il C.d.A.
110	1	Compensi e rimborsi per il Collegio dei Revisori dei conti
102	1	Compensi e rimborsi per il Nucleo di Valutazione e Controllo di gestione

Programma 0110 - Oneri per il personale in attività di servizio

Cap.	art.	Descrizione
1100	1	Retribuzioni ed indennità fisse al personale dipendente
1200	1	Lavoro straordinario
1300	1	Rimborso spese di missione al personale dipendente
1400	1	Contributi assicurativi e previdenziali a carico Ente
1500	1	Assicurazione R.C. e patrimoniale personale dipendente
1501	1	Servizio sostitutivo di mensa - erogazione buoni pasto
1600	1	Fondo produttività efficienza servizi
1601	1	Fondo Area Dirigenti - art. 26 CCNL Dirigenza EE.LL.
1700	1	Competenze personale a comando
2200	1	altri oneri - CONFERIMENTO TFR PENSIONI INTEGRATIVE
4500	1	Formazione professionale dipendenti (Fondo 1% monte salari)
5401	1	Compensi professionali avvocatura interna
8200	1	Incentivi per la progettazione art.22 l.r. 10/93 e art.18 L.109/94 (art. 15 CCNL)

Programma 0802 - Macroaggregato 109 - Rimborsi e poste correttive -Rimborsi diversi

Cap.	art.	Descrizione
14100	1	Rimborsi diversi
14900	1	Rimborso canoni di locazione pagati in eccedenza
35800	1	Quote vani alloggi reg.li spettanti alla Regione (Conti giudiziari)

Programma 0802 - Macroaggregato 102 - Oneri tributari

Cap.	art.	Descrizione
12100	1	Imposta di bollo
12200	1	Imposta di registro
13000	1	IRAP
12700	1	Altre imposte e tasse
12900	1	IMU
12901	1	Imposte e tariffe comunali

Spese impreviste

Il fondo di riserva per spese impreviste è utilizzato per integrare la dotazione degli interventi di spesa scaturenti da eventi che non possono essere considerati in sede di predisposizione del bilancio, ad esempio

spese per calamità, per manutenzioni straordinarie, spese connesse ad azioni esecutive intraprese dopo l'approvazione del bilancio, ecc..

Elenco capitoli spese impreviste:

Programma 0111 – Altri servizi generali

Cap.	art.	Descrizione
3200	1	Acquisizione beni di consumo e servizi per il Centro direzionale
3300	1	Spese per i contratti di energia elettrica, telefonia e trasmissione dati
3400	1	Cancelleria stampati pubblicazioni
3600	1	Gestione sistema informativo
3800	1	Noleggio autoveicoli
3800	2	Acquisto carburante autovetture operative

Programma 0802 – Macroaggregato 103 – Acquisto di beni e servizi

Cap.	art.	Descrizione
3201	1	Spese per i servizi di vigilanza degli immobili
3500	1	Spese per i servizi postali e bancari
5400	1	Procedimenti legali
5500	1	Quote amministrazione per alloggi in condominio
5700	1	Altri interventi di parte corrente per la gestione del patrimonio immobiliare
6301	1	Manutenzione ordinaria alloggi
6500	1	Manutenzione ordinaria locali U.D.A.
6600	1	Quote manutenzione ordinaria alloggi in condominio
6601	1	Altri interventi di manutenzione ordinaria
8400	1	Prestazioni professionali tecniche esterne
8700	1	Spese per pubblicità e avvisi di gara

Programma 0802 – Macroaggregato 110 – Altre spese correnti

Cap.	art.	Descrizione
5100	1	Assicurazione R.C. del patrimonio immobiliare
5600	1	Contributi associativi Federcasa
15200	1	Oneri straordinari della gestione corrente

TFR

Questo Istituto procede alle quote di accantonamento annuale del T.F.R. dei propri dipendenti ai sensi dell'art. 2120 del codice civile, come modificato dalla Legge n. 297 del 29 maggio 1982 e sulla base di quanto previsto dagli artt. 4 e 5 dell'accordo quadro sottoscritto il 29 luglio 1999 e dall'art. 1 del conseguente DPCM 20/12/1999.

Si segnala che il Fondo accantonamento storico TFR, inserito nel precedente esercizio al Titolo II, non è più previsto nel nuovo sistema contabile armonizzato.

Di tale accantonamento si darà evidenza nelle scritture patrimoniali, essendo parzialmente confluito in un prodotto assicurativo collettivo TFR su Fondo patrimoniale INA Assitalia per complessivi € 796.362,21 al 31/12/2020.

Il T.F.R. storicamente maturato alla data del 31 dicembre 2020 dal personale dipendente di questo I.A.C.P. ammonta a complessivi €. € 1.138.639,92.

A seguito di Accordi collettivi sottoscritti in sede di delegazione trattante del 07/11/2013, del 05/12/2013, del 29/01/2018 e del 21/05/2018 dai lavoratori di questo Istituto ai sensi del D.Lgs. 252/2005, sono state istituite diverse forme pensionistiche complementari da attuarsi mediante adesione individuale a Fondo pensione aperto ove far confluire il TFR maturando, il quale prevede un contributo aziendale dell'1,50% per i dipendenti che aderiranno. È stato conseguentemente istituito apposito capitolo di spesa al Programma 0110 del Titolo II del Bilancio di previsione, per la erogazione di detto contributo. Nel periodo 2013-2019 hanno aderito a Fondi pensione complementari, ove confluisce il TFR maturando e il suddetto contributo aziendale, n. 32 dipendenti.

Le risorse destinate al TFR hanno trovato copertura nei corrispondenti capitoli operativi della Missione 01 in conto capitale così distinti:

- €. 53.769,61 impegnati al cap. 26200 del programma 0110 del Titolo II, per liquidazione TFR a titolo di anticipazioni e cessazioni;
- €. 17.109,28 impegnati al cap. 26300 del programma 0110 del Titolo II, per Contributo aziendale su adesione Fondi pensione complementari;

AVANZO APPLICATO AL BILANCIO DI PREVISIONE 2020

La Situazione Amministrativa alla chiusura dell'esercizio 2019 evidenzia la consistenza della cassa all'inizio dell'esercizio, gli incassi ed i pagamenti complessivamente effettuati nell'anno, sia in conto di competenza che in conto residui, ed il saldo.

Dal prospetto della Situazione Amministrativa si evince un avanzo d'amministrazione definitivo 2019 pari ad €. **3.047.473,92**:

Situazione Amministrativa

		Gestione		
		Residui	Competenza	Totale
	Fondo di Cassa al 01/01/2019	-----	-----	1.297.253,15
Riscossioni	+	1.279.017,37	5.849.650,17	7.128.667,54
Pagamenti	-	1.096.745,84	5.331.895,69	6.428.641,53
	Fondo di cassa al 31/12/2019			1.997.279,16
Residui Attivi	+	2.750.232,73	2.547.660,86	5.297.893,59
Residui passivi	-	68.717,52	3.981.356,81	4.050.074,33
	Differenza			3.245.098,42
FPV per spese correnti	-			197.624,50
FPV per spese in conto capitale	-			0,00
	Avanzo d'amministrazione al 31/12/2019			3.047.473,92

Avanzo di amministrazione accertato a consuntivo applicato

€ 3.047.473,92

Al Bilancio di previsione 2020, in seguito all'adozione del Rendiconto della gestione 2019, approvato con Deliberazione commissariale n. 11 del 17/06/2020, è stato applicato l'avanzo di amministrazione determinato a chiusura esercizio 2019 di € 3.047.473,92, come di seguito specificato:

FONDI ACCANTONAMENTO CORRENTI	Missione 20	Stanziamiento €
FCDE (applicato al bilancio di previsione)	Capitolo 15101	636.464,00
	Totale	636.464,00

FONDI ACCANTONAMENTI C/CAPITALE	Missione 20	Stanziamiento €
Fondo residui perenti	Capitolo 33600	54.000,00
Utilizzo a.a. interv.costruttivi (edilizia res.pub. e p.e.e.p.)	Capitolo 18100	2.357.009,92
	Totale	2.411.009,92

- Effettivamente utilizzata ed impegnata: € 0,00
- Non impegnata e riconfluita in avanzo: € 3.047.473,92

EQUILIBRI DI BILANCIO

Allegato n. 10 - Rendiconto della gestione

EQUILIBRI DI BILANCIO

EQUILIBRI DI BILANCIO		
Utilizzo risultato di amministrazione destinato al finanziamento delle spese correnti e al rimborso di prestiti	(+)	
Ripiano disavanzo di amministrazione esercizio precedente ⁽¹⁾	(-)	
Fondo pluriennale vincolato per spese correnti iscritto in entrata	(+)	197.624,50
Entrate titoli 1-2-3	(+)	3.172.056,53
Entrate in conto capitale per Contributi agli investimenti direttamente destinati al rimborso dei prestiti da amministrazioni pubbliche ⁽²⁾	(+)	
Entrate Titolo 4.03 - Altri trasferimenti in conto capitale	(+)	
Entrate in c/capitale destinate all'estinzione anticipata di prestiti ⁽³⁾	(+)	
Entrate per accensioni di prestiti destinate all'estinzione anticipata di prestiti	(+)	
Entrate di parte capitale destinate a spese correnti in base a specifiche disposizioni di legge o dei principi contabili	(+)	
Spese correnti	(-)	2.838.589,45
Fondo pluriennale vincolato di parte corrente (di spesa) ⁽⁴⁾	(-)	467.048,08
Spese Titolo 2.04 - Altri trasferimenti in conto capitale	(-)	
Fondo pluriennale vincolato di spesa - titolo 2.04 Altri trasferimenti in conto capitale ⁽⁴⁾	(-)	
Variazioni di attività finanziarie -saldo di competenza (se negativo) C/1 ⁽⁵⁾	(-)	
Rimborso prestiti	(-)	
- di cui per estinzione anticipata di prestiti	(-)	
Fondo anticipazioni di liquidità	(-)	
A/1) Risultato di competenza di parte corrente		64.043,50
- Risorse accantonate di parte corrente stanziati nel bilancio dell'esercizio N ⁽¹⁴⁾	(-)	
- Risorse vincolate di parte corrente nel bilancio ⁽¹⁵⁾	(-)	
A/2) Equilibrio di bilancio di parte corrente		64.043,50
- Variazione accantonamenti di parte corrente effettuata in sede di rendiconto '(+)/(-)' ⁽¹⁶⁾	(-)	
A/3) Equilibrio complessivo di parte corrente		64.043,50
Utilizzo risultato di amministrazione per il finanziamento di spese d'investimento	(+)	
Fondo pluriennale vincolato per spese in conto capitale iscritto in entrata	(+)	
Entrate in conto capitale (Titolo 4)	(+)	1.446.093,29
Entrate Titolo 5.01.01 - Alienazioni di partecipazioni	(+)	
Entrate per accensioni di prestiti (titolo 6)	(+)	
Entrate in conto capitale per Contributi agli investimenti direttamente destinati al rimborso dei prestiti da amministrazioni pubbliche ⁽²⁾	(-)	
Entrate in c/capitale destinate all'estinzione anticipata di prestiti ⁽³⁾	(-)	
Entrate di parte capitale destinate a spese correnti in base a specifiche disposizioni di legge o dei principi contabili	(-)	
Entrate per accensioni di prestiti destinate all'estinzione anticipata di prestiti	(-)	
Entrate Titolo 4.03 - Altri trasferimenti in conto capitale	(-)	
Spese in conto capitale	(-)	1.375.090,33
Fondo pluriennale vincolato in c/capitale (di spesa) ⁽⁴⁾	(-)	10.296,24
Spese Titolo 3.01.01 - Acquisizioni di partecipazioni e conferimenti di capitale	(-)	
Fondo pluriennale vincolato per Acquisizioni di partecipazioni e conferimenti di capitale (di spesa) ⁽⁴⁾	(-)	
Spese Titolo 2.04 - Altri trasferimenti in conto capitale	(+)	
Fondo pluriennale vincolato di spesa - titolo 2.04 Altri trasferimenti in conto capitale ⁽⁴⁾	(+)	
Disavanzo derivante da debito autorizzato e non contratto ripianato con accensione di prestiti ⁽⁹⁾	(-)	
Variazioni di attività finanziarie -saldo di competenza (se positivo) C/1 ⁽⁵⁾	(+)	
B1) Risultato di competenza in c/capitale		60.706,72
- Risorse accantonate in c/capitale stanziati nel bilancio dell'esercizio N ⁽¹⁴⁾	(-)	
Entrate Titolo 5.01.01 - Alienazioni di partecipazioni	(-)	
Spese Titolo 3.01.01 - Acquisizioni di partecipazioni e conferimenti di capitale	(+)	
Fondo pluriennale vincolato per Acquisizioni di partecipazioni e conferimenti di capitale (di spesa) ⁽⁴⁾	(+)	
C/1) Variazioni attività finanziaria - saldo di competenza		-
- Risorse accantonate - attività finanziarie stanziati nel bilancio dell'esercizio N	(-)	
- Risorse vincolate - attività finanziarie nel bilancio	(-)	
C/2) Variazioni attività finanziaria - equilibrio di bilancio		-
- Variazione accantonamenti - attività finanziarie effettuata in sede di rendiconto '(+)/(-)'	(-)	
C/3) Variazioni attività finanziaria - equilibrio complessivo		-
D/1) RISULTATO DI COMPETENZA (D/1 = A/1 + B/1)		124.750,22
D/2) EQUILIBRIO DI BILANCIO (D/2 = A/2 + B/2)		124.750,22
D/3) EQUILIBRIO COMPLESSIVO (D/3 = A/3 + B/3)		124.750,22
di cui Disavanzo da debito autorizzato e non contratto formatosi nell'esercizio ⁽¹⁰⁾		0,00

Saldo corrente ai fini della copertura degli investimenti pluriennali delle Autonomie speciali

A/1) Risultato di competenza di parte corrente		64.043,50
Utilizzo risultato di amministrazione destinato al finanziamento di spese correnti e al rimborso di prestiti al netto del Fondo anticipazione di liquidità	(-)	
Entrate non ricorrenti che non hanno dato copertura a impegni	(-)	
- Risorse accantonate di parte corrente stanziati nel bilancio dell'esercizio N ⁽¹¹⁾	(-)	-
- Variazione accantonamenti di parte corrente effettuata in sede di rendiconto '(+)/(-)' ⁽¹²⁾	(-)	-
- Risorse vincolate di parte corrente nel bilancio ⁽¹³⁾	(-)	-
Equilibrio di parte corrente ai fini della copertura degli investimenti pluriennali		64.043,50

GESTIONE RESIDUI

VARIAZIONI NEI CREDITI E NEI DEBITI (Residui attivi e Passivi)

ANALISI DEI RESIDUI

Alla data del 31/12/2020, a seguito del riaccertamento ordinario, risultano i seguenti residui:

- residui attivi pari a € 4.489.796,55
- residui passivi pari a € 2.145.880,96

ANALISI DEI RESIDUI PER ESERCIZIO DI DERIVAZIONE

I residui attivi, classificati secondo l'esercizio di derivazione, dopo il riaccertamento dei residui sono i seguenti:

ANZIANITA' RESIDUI FINALI ESERCIZIO 2020

TITOLO	Anni						TOTALI
	2015 e Prec.	2016	2017	2018	2019	2020	
Titolo I	-	-	-	-	-	-	-
Titolo II	-	-	-	-	-	-	-
Titolo III	517.808,51	642.323,79	349.699,70	189.393,31	775.947,82	1.202.393,16	3.677.566,29
Titolo IV	266.474,93	-	-	-	54.128,56	210.288,66	530.892,15
Titolo V	-	-	-	-	-	-	-
Titolo VI	-	-	-	-	-	-	-
Titolo VII	-	-	-	-	-	-	-
Titolo IX	106.450,92	66.749,10	20.436,22	24.473,45	7.842,11	55.480,00	281.431,80
TOTALI	890.734,36	709.072,89	370.135,92	213.866,76	837.918,49	1.468.161,82	4.489.890,24

Residui attivi

Si è registrata una variazione in diminuzione dei residui attivi provenienti dall'esercizio finanziario 2019 e antecedenti, così determinata:

Stanziamenti definitivi in conto residui attivi al 31.12.2019 e precedenti (iniziali 2020)	+	5.297.893,59
Riscossioni in conto residui attivi (anno 2019 e precedenti)	-	1.337.682,92
Residui insussistenti o inesigibili	-	-938.482,25
Accertamenti in aumento in conto residui	+	0,00
Totale residui attivi riaccertati (anno 2019 e precedenti)	+	3.021.728,42
Totale residui attivi di competenza 2020	+	1.468.161,82
Totale residui attivi 2020 e precedenti		4.489.890,24

Per quanto riguarda la competenza, gli accertamenti che hanno generato residui attivi sono pari ad €. 1.468.161,82. Si segnala il costante monitoraggio dei residui attivi riaccertati per effetto dell'attenzione posta dall'Ente nel recupero dei propri crediti.

ELENCO RESIDUI ATTIVI ELIMINATI NEL 2020 PER ANNO E CAPITOLO

Capitolo 3010 Articolo 1 Piano dei Conti 3.01.03.02							
Numero	Pr.	Descrizione	RS	Importo iniziale Sub Accertamenti (-) Sub Accertamenti (+)	Variazioni (+) Variazioni (-) Saldo variazioni	Riscossioni Saldo	Motivazione
2011	4	4287: ADAM GAETANA CANONI DI LOCAZIONE ALLOGGIO DETERMINA N° 232/2014 - SETTORE PATRIMONIO	2011	7.749,62 0,00 0,00	0,00 -7.749,62 -7.749,62	0,00 0,00	Insussistente - Riscosso in altri accertamenti
2014	44	11: DIVERSI INQUILINI ED ASSEGNATARI CANONI DI LOCAZIONE ALLOGGI	2014	57.225,64 0,00 0,00	0,00 -26,18 -26,18	57.199,46 0,00	Insussistente - Riscosso in altri accertamenti
				64.975,26 0,00 0,00	0,00 -7.775,80 -7.775,80	57.199,46 0,00	
		TOTALE ARTICOLO	1				
		TOTALE CAPITOLO	3010				
Capitolo 3020 Articolo 1 Piano dei Conti 3.01.03.02							
Numero	Pr.	Descrizione	RS	Importo iniziale Sub Accertamenti (-) Sub Accertamenti (+)	Variazioni (+) Variazioni (-) Saldo variazioni	Riscossioni Saldo	Motivazione
2019	28	11: DIVERSI INQUILINI ED ASSEGNATARI CANONI ALLOGGI L.R. 15/86 ANNO 2019	2019	51.675,02 0,00 0,00	0,00 -289,32 -289,32	51.385,70 0,00	Insussistente - Riscosso in altri accertamenti
				51.675,02 0,00 0,00	0,00 -289,32 -289,32	51.385,70 0,00	
		TOTALE ARTICOLO	1				
		TOTALE CAPITOLO	3020				
Capitolo 3210 Articolo 1 Piano dei Conti 3.05.02.03							
Numero	Pr.	Descrizione	RS	Importo iniziale Sub Accertamenti (-) Sub Accertamenti (+)	Variazioni (+) Variazioni (-) Saldo variazioni	Riscossioni Saldo	Motivazione
2019	305	2963: COMUNE DI CALTANISSETTA SISTEMAZIONE CONTABILE IMU - COMUNE DI CALTANISSETTA - PROTOCOLLO D'INTESA PER LA REGOLAZIONE DI RAPPORTI CREDITI/DEBITI	2019	329.594,00 0,00 0,00	0,00 -329.594,00 -329.594,00	0,00 0,00	Insussist. - Eliminati per interv.scad.protoc.
				329.594,00 0,00 0,00	0,00 -329.594,00 -329.594,00	0,00 0,00	
		TOTALE ARTICOLO	1				
		TOTALE CAPITOLO	3210				
Capitolo 3240 Articolo 1 Piano dei Conti 3.05.02.04							
Numero	Pr.	Descrizione	RS	Importo iniziale Sub Accertamenti (-) Sub Accertamenti (+)	Variazioni (+) Variazioni (-) Saldo variazioni	Riscossioni Saldo	Motivazione
2005	631	13: SAIA MICHELE RIMBORSO QUOTE CONDOMINIALI SCADUTE E ANTICIPATE DALL'ENTE D I CUI AL MANDATO N°876 DEL 20/07/05	2005	1.877,32 0,00 0,00	0,00 -1.877,32 -1.877,32	0,00 0,00	Insussistente
2005	632	14: DELL'AIRA CLAUDIA RIMBORSO QUOTE CONDOMINIALI SCADUTE E ANTICIPATE DALL'ENTE D I CUI AL MANDATO N°876 DEL 20/07/05	2005	740,98 0,00 0,00	0,00 -740,98 -740,98	0,00 0,00	Insussistente
2005	635	17: GIBBIINO MIRAGLIA LUCIA RIMBORSO QUOTE CONDOMINIALI SCADUTE E ANTICIPATE DALL'ENTE D I CUI AL MANDATO N°881 DEL 20/07/05	2005	1.177,50 0,00 0,00	0,00 -1.177,50 -1.177,50	0,00 0,00	Insussistente
2005	636	18: SPINELLI VITTORIO RIMBORSO QUOTE CONDOMINIALI SCADUTE E ANTICIPATE DALL'ENTE D I CUI AL MANDATO N°881 DEL 20/07/05	2005	920,97 0,00 0,00	0,00 -920,97 -920,97	0,00 0,00	Insussistente
2006	633	14: DELL'AIRA CLAUDIA RIMBORSO QUOTE CONDOMINIALI SCADUTE E ANTICIPATE DALL'ENTE D I CUI AL MANDATO N° DEL	2006	786,90 0,00 0,00	0,00 -786,90 -786,90	0,00 0,00	Insussistente
2009	400	11: DIVERSI INQUILINI ED ASSEGNATARI RECUPERO QUOTE CONDOMINIALI ANTICIPATE PER CONTO DI ASSEGNAT MOROSI-CONDOM. VIA DE COSMI,VIA D'ACQUISTO,VIA F.GIARRATANA	2009	1.001,02 0,00 0,00	0,00 -1.001,02 -1.001,02	0,00 0,00	Insussistente
2011	362	2655: FORZATO ANGELA RECUPERO QUOTE CONDOMINIALI ANTICIPATE PER CONTO DELLA SIG.RA FORZATO ANGELA-CALTANISSETTA,VIA P.P.DA PIETRELCINA	2011	1.156,00 0,00 0,00	0,00 -1.156,00 -1.156,00	0,00 0,00	Insussistente
2012	203	2277: RUGGERI PASQUALINA RECUPERO SOMME SU ALLOGGIO LOCATO ALLA SIG.RA RUGGERI PASQUA LINA VED.CAMBIO VIA F.TURATI, 187 CALTANISSETTA.	2012	621,22 0,00 0,00	0,00 -621,22 -621,22	0,00 0,00	Insussistente
2012	204	3205: SALERNO BIAGIO RECUPERO SOMME SU ALLOGGIO ASSEGNATO AL SIG.SALERNO BIAGIO VIA F.TURATI, 137 CALTANISSETTA.	2012	1.047,50 0,00 0,00	0,00 -1.047,50 -1.047,50	0,00 0,00	Insussistente
2012	233	1 DECRETO INGIUNTIVO PROPOSTO DAL CONDOMINIO SITO IN C/SETTA VIA F.SICILIANI, 42.	2012	1.139,61 0,00 0,00	0,00 -1.139,61 -1.139,61	0,00 0,00	Insussistente
2012	276	1 RECUPERO QUOTE CONDOMINIALI INSOLUTE, ALLOGGIO LOCATO A MICCICHE' LUCIA VED. MARROCCO VIA F.TURATI, 231 CALTANISSETTA.	2012	361,12 0,00 0,00	0,00 -361,12 -361,12	0,00 0,00	Insussistente
				10.830,14 0,00 0,00	0,00 -10.830,14 -10.830,14	0,00 0,00	
		TOTALE ARTICOLO	1				
		TOTALE CAPITOLO	3240				

Capitolo 3281		Articolo 1		Piano dei Conti 3.05.02.04			
Numero	Pr.	Descrizione	RS	Importo iniziale Sub Accertamenti (-) Sub Accertamenti (+)	Variazioni (+) Variazioni (-) Saldo variazioni	Riscossioni Saldo	Motivazione
2012	1	3109: DELLAIRA ROCCA LAVORI DI MANUTENZIONE STRAORDINARIA ALLA COPERTURA DELLA PALAZZINA SITA IN BUTERA- VIA BERLINGUER,7 - QUOTA PARTE	2012	359,60 0,00 0,00	0,00 -359,60 -359,60	0,00 0,00 0,00	Insussistente - Tutto riscosso
		TOTALE ARTICOLO 1		359,60 0,00 0,00	0,00 -359,60 -359,60	0,00 0,00 0,00	
		TOTALE CAPITOLO 3281		359,60 0,00 0,00	0,00 -359,60 -359,60	0,00 0,00 0,00	
Capitolo 4080		Articolo 2		Piano dei Conti 4.03.10.01			
Numero	Pr.	Descrizione	RS	Importo iniziale Sub Accertamenti (-) Sub Accertamenti (+)	Variazioni (+) Variazioni (-) Saldo variazioni	Riscossioni Saldo	Motivazione
2018	1	PO FESR 2014/2020 ASSE 9 AZIONE 9.4.1 POTENZIAMENTO DEL PATR IMONIO PUBBLICO ABITATIVO IN CALTANISSETTA ACCERTAMENTO	2019	937.302,88 0,00 0,00	0,00 -533.502,27 -533.502,27	403.800,61 0,00 0,00	Eliminato per riprogrammazione (vedi impegno)
2019	1	6771: CONDOMINIO VIA MILANO,3 - SAN CATALDO QUOTE PARTI LAVORI DI MANUTENZIONE STRAORDINARIA (50%) SAN CATALDO - VIA MILANO,3	2019	2.379,00 0,00 0,00	0,00 -2.379,00 -2.379,00	0,00 0,00 0,00	Insussistente - Totalmente riscosso
2019	1	5788: TESORERIA REGIONE SICILIANA - ASSESS. REG.LE APPROVAZIONE PROGETTO LAVORI DI MANUTENZ.STRAORD.PAL.DI PROPRIETA' DELLA REGIONE SICILIANA-VIA MILANO,3-SAN CATALDO	2019	11.113,47 0,00 0,00	0,00 -11.113,47 -11.113,47	0,00 0,00 0,00	Economia di lavori - Eliminato corr.impegno
		TOTALE ARTICOLO 2		950.795,35 0,00 0,00	0,00 -546.994,74 -546.994,74	403.800,61 0,00 0,00	
		TOTALE CAPITOLO 4080		950.795,35 0,00 0,00	0,00 -546.994,74 -546.994,74	403.800,61 0,00 0,00	
Capitolo 4090		Articolo 1		Piano dei Conti 4.04.01.08			
Numero	Pr.	Descrizione	RS	Importo iniziale Sub Accertamenti (-) Sub Accertamenti (+)	Variazioni (+) Variazioni (-) Saldo variazioni	Riscossioni Saldo	Motivazione
2017	1	62: BANCA D'ITALIA SEZ. TES. PROV. DELLO STATO CONT.SPEC.N°1947 CONDOMINIO VIA F.SICILIANI, 9 - LAVORI DI MANUTENZ.STRAORD. EDIFICIO CONDOMINIALE VIA F.SICILIANI,9 - CALTANISSETTA	2018	5.581,29 0,00 0,00	0,00 -136,95 -136,95	5.444,34 0,00 0,00	Economia di lavori - Eliminato corr.impegno
2019	1	62: BANCA D'ITALIA SEZ. TES. PROV. DELLO STATO CONT.SPEC.N°1947 LAVORI DI RECUPERO E RIFACIMENTO IMPIANTI TECNOLOGICI ALL. POP.CALTANISSETTA - VIA F.TURATI,233 - RDO SUL MEPA	2019	400,23 0,00 0,00	0,00 -400,23 -400,23	0,00 0,00 0,00	Economia di lavori - Eliminato corr.impegno
2019	1	62: BANCA D'ITALIA SEZ. TES. PROV. DELLO STATO CONT.SPEC.N°1947 LAVORI DI RECUPERO E RIFACIMENTO IMPIANTI ALLOGGIO POPOLARE CALTANISSETTA - VIA LOMBARDIA, 2/D - RDO SUL MEPA	2019	582,58 0,00 0,00	0,00 -487,78 -487,78	94,80 0,00 0,00	Economia di lavori - Eliminato corr.impegno
2019	1	62: BANCA D'ITALIA SEZ. TES. PROV. DELLO STATO CONT.SPEC.N°1947 GELA LOTTO 54 ALLOGGI - LAVORI DI MANUTENZ.STRAORDINARIA SOSTITUZIONE SERBATOI IDRICI - VIA S.CRISTOFORO E VIA M.MONA	2019	30.592,39 0,00 0,00	0,00 -9.607,18 -9.607,18	20.985,21 0,00 0,00	Economia di lavori - Eliminato corr.impegno
		TOTALE ARTICOLO 1		36.977,49 0,00 0,00	0,00 -1.932,96 -1.932,96	26.042,25 0,00 0,00	
		TOTALE CAPITOLO 4090		36.977,49 0,00 0,00	0,00 -1.932,96 -1.932,96	26.042,25 0,00 0,00	
Capitolo 4090		Articolo 1		Piano dei Conti 4.04.01.08			
Numero	Pr.	Descrizione	RS	Importo iniziale Sub Accertamenti (-) Sub Accertamenti (+)	Variazioni (+) Variazioni (-) Saldo variazioni	Riscossioni Saldo	Motivazione
2019	1	62: BANCA D'ITALIA SEZ. TES. PROV. DELLO STATO CONT.SPEC.N°1947 VALLELUNGA PRATAMENO - LAVORI DI MANUTENZIONE STRAORDINARIA IMPIANTI ALLOGGIO VIA TINTORETTO,1-APPROVAZ.PROPOSTA AGGIUD.	2019	738,87 0,00 0,00	0,00 -738,87 -738,87	0,00 0,00 0,00	Economia di lavori - Eliminato corr.impegno
2019	1	62: BANCA D'ITALIA SEZ. TES. PROV. DELLO STATO CONT.SPEC.N°1947 LAVORI DI RECUPERO E RIFACIMENTO IMPIANTI ALL.POP. SITO IN CALTANISSETTA - VIA CARDINALE DUSMET,38 - RDO SUL MEPA	2019	13.044,77 0,00 0,00	0,00 -354,78 -354,78	12.689,99 0,00 0,00	Economia di lavori - Eliminato corr.impegno
2019	1	62: BANCA D'ITALIA SEZ. TES. PROV. DELLO STATO CONT.SPEC.N°1947 LAVORI DI RECUPERO E RIFACIMENTO IMPIANTI ALL.POP. SITO IN CALTANISSETTA - VIA SERPOTTA,5 - RDO SUL MEPA	2019	33.200,00 0,00 0,00	0,00 -13.740,40 -13.740,40	19.459,60 1,00 1,00	Economia di lavori - Eliminato corr.impegno
2019	1	62: BANCA D'ITALIA SEZ. TES. PROV. DELLO STATO CONT.SPEC.N°1947 LAVORI DI RECUPERO E RIFACIMENTO IMPIANTI ALL.POP. SITO IN CALTANISSETTA - VIA GAGINI,7 - RDO SUL MEPA	2019	25.184,61 0,00 0,00	0,00 -506,36 -506,36	24.678,25 0,00 0,00	Economia di lavori - Eliminato corr.impegno
2019	1	62: BANCA D'ITALIA SEZ. TES. PROV. DELLO STATO CONT.SPEC.N°1947 RDO SUL MEPA PER L'AFFIDAMENTO DIRETTO - LAVORI DI RECUPERO E RIFACIM.IMPIANTI ALL.POP.CALTANISSETTA- VIA BERLINGUER,7	2019	18.156,59 0,00 0,00	0,00 -3.214,64 -3.214,64	14.941,95 74,71 74,71	Economia di lavori - Eliminato corr.impegno
2019	1	62: BANCA D'ITALIA SEZ. TES. PROV. DELLO STATO CONT.SPEC.N°1947 RDO SUL MEPA PER L'AFFIDAMENTO DIRETTO LAVORI DI RECUPERO E RIFACIM.IMPIANTI ALL.POP.CALTANISSETTA-VIA PIO LA TORRE,34	2019	20.746,09 0,00 0,00	0,00 -4.948,45 -4.948,45	15.797,64 0,00 0,00	Economia di lavori - Eliminato corr.impegno
2019	1	62: BANCA D'ITALIA SEZ. TES. PROV. DELLO STATO CONT.SPEC.N°1947 LAVORI DI RECUPERO E RIFACIMENTO IMPIANTI ALLOG. DI RISULTA VIA A. MORO,229 - SOMMATINO - RDO SUL MEPA - PRENOTAZIONE	2019	24.660,13 0,00 0,00	0,00 -8.249,01 -8.249,01	16.411,12 0,00 0,00	Economia di lavori - Eliminato corr.impegno
		TOTALE ARTICOLO 1		172.887,55 0,00 0,00	0,00 -42.384,65 -42.384,65	130.427,19 75,71 75,71	
		TOTALE CAPITOLO 4090		172.887,55 0,00 0,00	0,00 -42.384,65 -42.384,65	130.427,19 75,71 75,71	
Capitolo 6050		Articolo 1		Piano dei Conti 9.02.99.99			
Numero	Pr.	Descrizione	RS	Importo iniziale Sub Accertamenti (-) Sub Accertamenti (+)	Variazioni (+) Variazioni (-) Saldo variazioni	Riscossioni Saldo	Motivazione
2019	1	5405: CONDOMINIO VIA G.B. DE COSMI,92 AMM.RE RAG. ANGELO GRASSO RECUPERO QUOTE CONDOMINIALI ANTICIPATE PER IL CONDOMINIO DI VIA DE COSMI 92 CALTANISSETTA (Imp. 191/2019)	2019	254,00 0,00 0,00	0,00 -254,00 -254,00	0,00 0,00 0,00	Insussistente - Tutto riscosso
		TOTALE ARTICOLO 1		254,00 0,00 0,00	0,00 -254,00 -254,00	0,00 0,00 0,00	
		TOTALE CAPITOLO 6050		254,00 0,00 0,00	0,00 -254,00 -254,00	0,00 0,00 0,00	
		TOTALE GENERALE		1.581.370,92 0,00 0,00	0,00 -938.482,25 -938.482,25	642.812,96 75,71 75,71	

Il totale complessivo dei residui attivi al 31.12.2020 è pari ad € 4.489.796,55 ed è in marcata diminuzione rispetto al trend registrato nei precedenti esercizi.

Residui passivi

Si è registrata una variazione in sostanziale diminuzione dei residui passivi provenienti dall'esercizio finanziario 2020 e antecedenti, così determinata:

Stanziamenti definitivi in conto residui passivi al 31.12.2019 e precedenti (iniziali 2020)	+	4.050.074,33
Pagamenti in conto residui passivi (anno 2019 e precedenti.)	-	571.030,85
Residui insussistenti o prescritti (eliminati)	-	2.147.049,58
Totale residui passivi reimpegnati (anno 2019 e precedenti)	+	1.331.993,90
Totale residui passivi di competenza 2020	+	828.511,74
Totale residui passivi 2020 e precedenti		2.160.505,64

Per quanto riguarda la competenza, gli impegni che hanno generato residui passivi sono pari ad € 828.511,74. **Il totale complessivo dei residui passivi al 31.12.2020 è pari ad €. 2.160.505,64, in marcata diminuzione rispetto al totale dei residui passivi al 31.12.2019, attestatisi a complessivi € 4.050.074,33.** Tale diminuzione è dovuta in particolare ai minori residui determinatisi nell'esercizio 2020 e registrati nelle spese in conto capitale.

ANZIANITA' RESIDUI FINALI ESERCIZIO 2020

TITOLO	Anni						TOTALI
	2015 e Prec.	2016	2017	2018	2019	2020	
Titolo I	-	-	-	-	18.172,97	220.919,66	239.092,63
Titolo II	-	-	-	-	204.616,38	581.049,27	785.665,65
Titolo III	-	-	-	-	-	-	-
Titolo IV	-	-	-	-	-	-	-
Titolo V	-	-	-	-	-	-	-
Titolo VII	8.105,47	16.402,15	10.400,65	9.172,35	1.065.123,93	26.542,81	1.135.747,36
TOTALI	8.105,47	16.402,15	10.400,65	9.172,35	1.287.913,28	828.511,74	2.160.505,64

ELENCO RESIDUI PASSIVI ELIMINATI NEL 2020 PER ANNO E CAPITOLO

Capitolo 1100 Articolo 1 Piano dei Conti 1.01.01.01 RETRIBUZIONI ED INDENNITA' AL PERSONALE							
Numero	Pr.	Descrizione	RS	Importo iniziale Sub Impegni (-) Sub Impegni (+)	Variazioni (+) Variazioni (-) Saldo variazioni	Pagamenti Saldo	Motivazione
2019	264	63: UNICREDIT S.P.A. TESORIERE REGIONE SICILIANA CAP.4543 REGIONE SICILIANA - ARCH.MAMELI - RIMBORSO ONERI STIPENDIALI PERSONALE COMANDATO.	2019	33.019,44 0,00 0,00	0,00 -33.019,44 -33.019,44	0,00 0,00 0,00	Insussistente - Già interamente pagato
		TOTALE ARTICOLO 1		33.019,44 0,00 0,00	0,00 -33.019,44 -33.019,44	0,00 0,00 0,00	
Capitolo 1100 Articolo 2 Piano dei Conti 1.01.01.01 Finanziamento della retribuzione di posizione e di risultato delle posizioni organizzative.							
Numero	Pr.	Descrizione	RS	Importo iniziale Sub Impegni (-) Sub Impegni (+)	Variazioni (+) Variazioni (-) Saldo variazioni	Pagamenti Saldo	Motivazione
2019	12	49: DIVERSI DIPENDENTI I.A.C.P. G/A SPECIFICA ALLEGATA Retribuzione di Posizione e Risultato Posizioni Organizzative - ANNO 2019	2019	16.463,66 0,00 0,00	0,00 -16.463,66 -16.463,66	0,00 0,00 0,00	Economia
		TOTALE ARTICOLO 2		16.463,66 0,00 0,00	0,00 -16.463,66 -16.463,66	0,00 0,00 0,00	
		TOTALE CAPITOLO 1100		49.483,10 0,00 0,00	0,00 -49.483,10 -49.483,10	0,00 0,00 0,00	
Capitolo 1600 Articolo 1 Piano dei Conti 1.01.01.01 FONDO PRODUTTIVITA' EFFICIENZA SERVIZI							
Numero	Pr.	Descrizione	RS	Importo iniziale Sub Impegni (-) Sub Impegni (+)	Variazioni (+) Variazioni (-) Saldo variazioni	Pagamenti Saldo	Motivazione
2019	276	49: DIVERSI DIPENDENTI I.A.C.P. G/A SPECIFICA ALLEGATA CORRESPONSIONE INDENNITA' PER SPECIFICHE RESPONSABILITÀ ART. 41 CCDI, ANNO 2019.	2019	66,50 0,00 0,00	0,00 -66,50 -66,50	0,00 0,00 0,00	Economia FES
2019	357	49: DIVERSI DIPENDENTI I.A.C.P. G/A SPECIFICA ALLEGATA Progressione economica orizzontale 2019	2019	16.000,00 0,00 0,00	0,00 -63,32 -63,32	15.936,68 0,00 0,00	Economia FES
2019	372	49: DIVERSI DIPENDENTI I.A.C.P. G/A SPECIFICA ALLEGATA INDENNITA' DI COMPARTO MESE DI SETTEMBRE 2019 INDENNITA' MANEGGIO VALORI MESE DI AGOSTO 2019	2019	180,00 0,00 0,00	0,00 -180,00 -180,00	0,00 0,00 0,00	Economia FES
2019	425	49: DIVERSI DIPENDENTI I.A.C.P. G/A SPECIFICA ALLEGATA OBIETTIVI CORRELATI ALLA PERFORMANCE INDIVIDUALE - AREA TECNICA PATRIMONIALE ANNO 2019.	2019	9.943,00 0,00 0,00	0,00 -1.360,42 -1.360,42	8.582,58 0,00 0,00	Economia FES
2019	426	49: DIVERSI DIPENDENTI I.A.C.P. G/A SPECIFICA ALLEGATA OBIETTIVI CORRELATI ALLA PERFORMANCE INDIVIDUALE - AREA DIREZIONE GENERALE ANNO 2019.	2019	7.457,00 0,00 0,00	0,00 -2.178,44 -2.178,44	5.278,56 0,00 0,00	Economia FES
2019	507	49: DIVERSI DIPENDENTI I.A.C.P. G/A SPECIFICA ALLEGATA CORRESPONSIONE INDENNITA' PER PARTICOLARI RESPONSABILITÀ ART. 42, COMMA 1, LETT.B), CCDI ANNO 2018/2020. DIPENDENTI:	2019	350,00 0,00 0,00	0,00 -350,00 -350,00	0,00 0,00 0,00	Economia FES
		TOTALE ARTICOLO 1		52.169,50 0,00 0,00	0,00 -4.198,71 -4.198,71	29.797,82 18.172,97 18.172,97	
		TOTALE CAPITOLO 1600		52.169,50 0,00 0,00	0,00 -4.198,71 -4.198,71	29.797,82 18.172,97 18.172,97	
Capitolo 1601 Articolo 1 Piano dei Conti 1.01.01.01 FONDO AREA DIRIGENTI ART. 26 CCNL 98/01							
Numero	Pr.	Descrizione	RS	Importo iniziale Sub Impegni (-) Sub Impegni (+)	Variazioni (+) Variazioni (-) Saldo variazioni	Pagamenti Saldo	Motivazione
2019	514	170: DIVERSI DIRIGENTI I.A.C.P. G/A SPECIFICA ALLEGATA RISORSE ANCORA DA CONTRATTARE (Economie anno in corso)	2019	10.974,52 0,00 0,00	0,00 -10.974,52 -10.974,52	0,00 0,00 0,00	Economie Fondo dirigenza
		TOTALE ARTICOLO 1		10.974,52 0,00 0,00	0,00 -10.974,52 -10.974,52	0,00 0,00 0,00	
		TOTALE CAPITOLO 1601		10.974,52 0,00 0,00	0,00 -10.974,52 -10.974,52	0,00 0,00 0,00	
Capitolo 6301 Articolo 1 Piano dei Conti 1.03.02.09 MANUTENZIONE ORDINARIA ALLOGGI							
Numero	Pr.	Descrizione	RS	Importo iniziale Sub Impegni (-) Sub Impegni (+)	Variazioni (+) Variazioni (-) Saldo variazioni	Pagamenti Saldo	Motivazione
2018	553	6436: CONDOMINIO VIA LOMBARDA N. 2/C - AMMINISTRATORE ADPAC DI CONDOMINIO MISTO DI VIA LOMBARDA N. 2/C - LAVORI DI MANUTENZIONE STRAORDINARIA RELATIVI AL CONSOLIDAMENTO DELLA	2019	540,07 0,00 0,00	0,00 -540,07 -540,07	0,00 0,00 0,00	Insussistente - Economia su lavori
2018	557	6668: C.S.P. COSTRUZIONI SRL LAVORI DI PRONTO INTERVENTO E DI MANUTENZIONE STRAORDINARIA NEGLI IMMOBILI DI PROPRIETÀ E/O GESTITI DALL'O IACP DI	2019	45.545,50 0,00 0,00	0,00 -8.793,17 -8.793,17	36.752,33 0,00 0,00	Insussistente - Economia su lavori
		TOTALE ARTICOLO 1		46.085,57 0,00 0,00	0,00 -9.333,24 -9.333,24	36.752,33 0,00 0,00	
		TOTALE CAPITOLO 6301		46.085,57 0,00 0,00	0,00 -9.333,24 -9.333,24	36.752,33 0,00 0,00	

Capitolo 12900 Articolo 1 Piano dei Conti 1.02.01.11 IMU - TASI							
Numero	Pr.	Descrizione	RS	Importo iniziale Sub Impegni (-) Sub Impegni (+)	Variazioni (+) Variazioni (-) Saldo variazioni	Pagamenti Saldo	Motivazione
2019	399	1 2963: COMUNE DI CALTANISSETTA PROTOCOLLO D'INTESA TRA IACP E COMUNE DI CALTANISSETTA PER LA REGOLAZIONE DEI RAPPORTI DI CREDITO-DEBITO	2019	329.594,00 0,00 0,00	0,00 -329.594,00 -329.594,00	0,00 0,00 0,00	Insussist. - Eliminati per interv.scad.protoc.
		TOTALE ARTICOLO 1		329.594,00 0,00 0,00	0,00 -329.594,00 -329.594,00	0,00 0,00 0,00	
		TOTALE CAPITOLO 12900		329.594,00 0,00 0,00	0,00 -329.594,00 -329.594,00	0,00 0,00 0,00	
Capitolo 12901 Articolo 1 Piano dei Conti 1.02.01.06 IMPOSTE E TARIFFE COMUNALI							
Numero	Pr.	Descrizione	RS	Importo iniziale Sub Impegni (-) Sub Impegni (+)	Variazioni (+) Variazioni (-) Saldo variazioni	Pagamenti Saldo	Motivazione
2019	400	1 2963: COMUNE DI CALTANISSETTA PROTOCOLLO D'INTESA TRA IACP E COMUNE DI CALTANISSETTA PER LA REGOLAZIONE DEI RAPPORTI DI CREDITO-DEBITO	2019	23.797,00 0,00 0,00	0,00 -23.797,00 -23.797,00	0,00 0,00 0,00	Insussist. - Eliminati per interv.scad.protoc.
2019	401	1 2963: COMUNE DI CALTANISSETTA PROTOCOLLO D'INTESA TRA IACP E COMUNE DI CALTANISSETTA PER LA REGOLAZIONE DEI RAPPORTI DI CREDITO-DEBITO	2019	2.045,41 0,00 0,00	0,00 -2.045,41 -2.045,41	0,00 0,00 0,00	Insussist. - Eliminati per interv.scad.protoc.
		TOTALE ARTICOLO 1		25.842,41 0,00 0,00	0,00 -25.842,41 -25.842,41	0,00 0,00 0,00	
		TOTALE CAPITOLO 12901		25.842,41 0,00 0,00	0,00 -25.842,41 -25.842,41	0,00 0,00 0,00	
Capitolo 18001 Articolo 1 Piano dei Conti 2.02.01.09 Recupero del patrimonio edilizio di proprietà IACP (Cap. 408 0-2/E)							
Numero	Pr.	Descrizione	RS	Importo iniziale Sub Impegni (-) Sub Impegni (+)	Variazioni (+) Variazioni (-) Saldo variazioni	Pagamenti Saldo	Motivazione
2018	460	1 PO FESR 2014/2020 ASSE 9 AZIONE 9.4.1 POTENZIAMENTO DEL PATRIMONIO PUBBLICO ABITATIVO IN CALTANISSETTA ACCERTAMENTO	2018	3.645,85 0,00 0,00	0,00 -3.645,85 -3.645,85	0,00 0,00 0,00	Eliminato per riprogrammazione (vedi accertamento)
2018	461	1 PO FESR 2014/2020 ASSE 9 AZIONE 9.4.1 POTENZIAMENTO DEL PATRIMONIO PUBBLICO ABITATIVO IN CALTANISSETTA ACCERTAMENTO	2019	884.333,59 0,00 0,00	0,00 -545.294,13 -545.294,13	135.360,18 203.679,28	Eliminato per riprogrammazione
2018	581	1 6529: SA.FRA. S.R.L. LAVORI DI RECUPERO PRIMARIO E DI MANUTENZIONE STRAORDINARIA ALLOGGIO POPOLARE VIA DEL MINATORE 12 PIANO TERRA (LATO SX)	2019	2.506,09 0,00 0,00	0,00 -2.506,09 -2.506,09	0,00 0,00 0,00	Economia di lavori
2018	628	1 787: TECA COSTRUZIONI s.r.l. Management Constructions LAVORI DI BONIFICA NELLA COPERTURA DELLA PALAZZINA POPOLARE DI PROPRIETA' REGIONALE, SITA AL NELLA VIA F.LLI BANDIERA	2019	493,85 0,00 0,00	0,00 -493,85 -493,85	0,00 0,00 0,00	Economia di lavori
2019	556	1 APPROVAZIONE PROGETTO E IMPEGNO SOMME - LAVORI DI MANUTENZIONE STRAORDINARIA NELLA PALAZZINA DI PROPRIETA'	2019	11.113,47 0,00 0,00	0,00 -11.113,47 -11.113,47	0,00 0,00 0,00	Economia di lavori - Eliminato corr.accert.
		TOTALE ARTICOLO 1		902.092,85 0,00 0,00	0,00 -563.053,39 -563.053,39	135.360,18 203.679,28	
		TOTALE CAPITOLO 18001		902.092,85 0,00 0,00	0,00 -563.053,39 -563.053,39	135.360,18 203.679,28	
Capitolo 20900 Articolo 1 Piano dei Conti 2.02.01.09 UTILIZZO SOMME CESSIONE ALLOGGI L. N. 560/93 CAP. 21100/E (4090)							
Numero	Pr.	Descrizione	RS	Importo iniziale Sub Impegni (-) Sub Impegni (+)	Variazioni (+) Variazioni (-) Saldo variazioni	Pagamenti Saldo	Motivazione
2017	600	1 5254: CONDOMINIO VIA F.SICILIANI,9 AMMINISTRATORE RAG. PATRIZIA CONDOMINIO VIA F.SICILIANI, 9 - LAVORI DI MANUTENZ. STRAORD. EDIFICIO CONDOMINIALE VIA F.SICILIANI,9 - CALTANISSETTA	2018	5.581,29 0,00 0,00	0,00 -136,95 -136,95	5.444,34 0,00 0,00	Economia di lavori - Eliminato corr.accert.
2019	69	1 DESTINAZIONE DEFINITIVA SOMMA PRELEVATA DAL CONTO DI C.S. N. 1817/511 PER EMERGENZA ABITATIVA VIA PUCONI	2019	536.264,98 0,00 0,00	0,00 -536.264,98 -536.264,98	0,00 0,00 0,00	Eliminato per non necessaria utilizzazione
2019	129	1 372: BLAS COSTRUZIONI S.R.L. LAVORI DI RECUPERO E RIFACIMENTO IMPIANTI ALLOGGIO POPOLARE CALTANISSETTA - VIA F. TURATI,233 - RDO SUL MEPA	2019	400,23 0,00 0,00	0,00 -400,23 -400,23	0,00 0,00 0,00	Economia di lavori - Eliminato corr.accert.
2019	256	1 6639: GRUPPO VENERE S.R.L. VALLELUNGA PRATAMENO - LAVORI DI STRAORDINARIA MANUTENZIONE ED ADEGUAMENTO DEGLI IMPIANTI NELL'ALLOGGIO DI RISULTA	2019	738,87 0,00 0,00	0,00 -738,87 -738,87	0,00 0,00 0,00	Economia di lavori - Eliminato corr.accert.
2019	270	1 4500: IMPRESA SAN PIO APPALTI S.R.L. LAVORI DI RECUPERO E RIFACIMENTO DEGLI IMPIANTI TECNOLOGICI, DELL'ALLOGGIO POPOLARE SITO IN CALTANISSETTA	2019	582,58 0,00 0,00	0,00 -487,78 -487,78	94,80 0,00 0,00	Economia di lavori - Eliminato corr.accert.
2019	271	1 551: B.C. IMPIANTI GELA LOTTO 54 ALLOGGI - LAVORI DI MANUTENZIONE STRAORDINARIA PER LA SOSTITUZIONE DEI SERBATOI IDRICI IN	2019	30.592,39 0,00 0,00	0,00 -9.607,18 -9.607,18	20.985,21 0,00 0,00	Economia di lavori - Eliminato corr.accert.
2019	438	1 RDO SUL MEPA PER L'AFFIDAMENTO DIRETTO, AI SENSI ART. 36, COMMA 2, LETT. A, DEL D. LGS. N. 50 DEL 18 APRILE 2016,	2019	25.184,61 0,00 0,00	0,00 -506,36 -506,36	24.678,25 0,00 0,00	Economia di lavori - Eliminato corr.accert.
2019	439	1 RDO SUL MEPA PER L'AFFIDAMENTO DIRETTO, AI SENSI ART. 36, COMMA 2, LETT. A, DEL D. LGS. N. 50 DEL 18 APRILE 2016,	2019	33.200,00 0,00 0,00	0,00 -13.740,40 -13.740,40	19.078,24 381,36	Economia di lavori - Eliminato corr.accert.
2019	440	1 5794: SAN DANIELE SRL SEMPLIFICATA RDO SUL MEPA PER L'AFFIDAMENTO DIRETTO, AI SENSI ART. 36, COMMA 2, LETT. A, DEL D. LGS. N. 50 DEL 18 APRILE 2016,	2019	13.044,77 0,00 0,00	0,00 -354,78 -354,78	12.689,99 0,00 0,00	Economia di lavori - Eliminato corr.accert.
2019	453	1 1595: EUROSERVICE GROUP SOC. CONSORTILE A R.L. RDO SUL MEPA - LAVORI ALL.POP.CALTANISSETTA-VIA BERLINGUER,7 APPROVAZIONE VERBALE DI AGGIUDICAZIONE - IMPEGNO SOMME	2019	18.156,59 0,00 0,00	0,00 -3.214,64 -3.214,64	14.867,24 74,71	Economia di lavori - Eliminato corr.accert.
2019	454	1 RDO SUL MEPA PER L'AFFIDAMENTO DIRETTO, AI SENSI ART. 36, COMMA 2, LETT. A, DEL D. LGS. N. 50 DEL 18 APRILE 2016,	2019	20.746,09 0,00 0,00	0,00 -4.948,45 -4.948,45	15.797,64 0,00 0,00	Economia di lavori - Eliminato corr.accert.
2019	470	1 6930: GUARNERI S.R.L. LAVORI DI RECUPERO E RIFACIMENTO DEGLI IMPIANTI ALLOGGIO DI RISULTA SITO IN VIA A. MORO N° 229 SOMMATINO	2019	24.660,13 0,00 0,00	0,00 -8.249,01 -8.249,01	15.930,09 481,03	Economia di lavori - Eliminato corr.accert.

Capitolo 20900 Articolo 1 Piano dei Conti 2.02.01.09 UTILIZZO SOMME CESSIONE ALLOGGI L. N. 560/93 CAP. 21100/E (4090)							
Numero	Pr.	Descrizione	RS	Importo iniziale Sub Impegni (-) Sub Impegni (+)	Variazioni (+) Variazioni (-) Saldo variazioni	Pagamenti Saldo	Motivazione
				709.152,53 0,00 0,00	0,00 -578.649,63 -578.649,63	129.565,80 937,10	
		TOTALE ARTICOLO	1				
		TOTALE CAPITOLO	20900	709.152,53 0,00 0,00	0,00 -578.649,63 -578.649,63	129.565,80 937,10	
Capitolo 23600 Articolo 1 Piano dei Conti 2.02.03.02 ACQUISIZ. PROGRAMMI APPLICATIVI SOFTWARE E LICENZE D'USO							
Numero	Pr.	Descrizione	RS	Importo iniziale Sub Impegni (-) Sub Impegni (+)	Variazioni (+) Variazioni (-) Saldo variazioni	Pagamenti Saldo	Motivazione
2018 480	1	123: TECNOSYS ITALIA s.r.l. AFFIDAMENTO ALLA TECNOSYS ITALIA S.R.L. FORNITURA ED INSTALLAZIONE MODULO SOFTWARE 'W-GEFAT' EMISSIONE FATTURE	2018	1.220,00 0,00 0,00	0,00 -1.220,00 -1.220,00	0,00 0,00	Economia - Revocata fornitura
		TOTALE ARTICOLO	1				
		TOTALE CAPITOLO	23600	1.220,00 0,00 0,00	0,00 -1.220,00 -1.220,00	0,00 0,00	
Capitolo 26200 Articolo 1 Piano dei Conti 2.05.99.99 Liquidazione TFR al personale dipendente a tempo indeterminato							
Numero	Pr.	Descrizione	RS	Importo iniziale Sub Impegni (-) Sub Impegni (+)	Variazioni (+) Variazioni (-) Saldo variazioni	Pagamenti Saldo	Motivazione
2019 81	1	6131: SOCIETA' CATTOLICA DI ASSICURAZIONE SOC. COP. PER AZIONI AUTORIZZAZIONE CONFERIMENTO A FONDO PENSIONE COMPLEMENTARE TFR MATURATO E ACCANTONATO EX ART. 23, COMMA	2019	24.839,68 0,00 0,00	0,00 -24.839,68 -24.839,68	0,00 0,00	TFR non più trasferito a FPC - Insussistente
2019 198	1	4025: ALLIANZ S.P.A. FONDO PENSIONE APERTO PREVIRAS AUTORIZZAZIONE CONFERIMENTO A FONDO PENSIONE COMPLEMENTARE TFR MATURATO E ACCANTONATO EX ART. 23, COMMA	2019	19.928,87 0,00 0,00	0,00 -19.928,87 -19.928,87	0,00 0,00	TFR non più trasferito a FPC - Insussistente
2019 199	1	4025: ALLIANZ S.P.A. FONDO PENSIONE APERTO PREVIRAS AUTORIZZAZIONE CONFERIMENTO A FONDO PENSIONE COMPLEMENTARE TFR MATURATO E ACCANTONATO EX ART. 23, COMMA	2019	13.725,59 0,00 0,00	0,00 -13.725,59 -13.725,59	0,00 0,00	TFR non più trasferito a FPC - Insussistente
2019 200	1	3928: ALLEANZA ASSICURAZIONI S.p.A. AUTORIZZAZIONE CONFERIMENTO A FONDO PENSIONE COMPLEMENTARE TFR MATURATO E ACCANTONATO EX ART. 23, COMMA	2019	5.126,08 0,00 0,00	0,00 -5.126,08 -5.126,08	0,00 0,00	TFR non più trasferito a FPC - Insussistente
2019 201	1	4025: ALLIANZ S.P.A. FONDO PENSIONE APERTO PREVIRAS AUTORIZZAZIONE CONFERIMENTO A FONDO PENSIONE COMPLEMENTARE TFR MATURATO E ACCANTONATO EX ART. 23, COMMA	2019	11.051,09 0,00 0,00	0,00 -11.051,09 -11.051,09	0,00 0,00	TFR non più trasferito a FPC - Insussistente
2019 202	1	4025: ALLIANZ S.P.A. FONDO PENSIONE APERTO PREVIRAS AUTORIZZAZIONE CONFERIMENTO A FONDO PENSIONE COMPLEMENTARE TFR MATURATO E ACCANTONATO EX ART. 23, COMMA	2019	19.379,36 0,00 0,00	0,00 -19.379,36 -19.379,36	0,00 0,00	TFR non più trasferito a FPC - Insussistente
2019 203	1	4025: ALLIANZ S.P.A. FONDO PENSIONE APERTO PREVIRAS AUTORIZZAZIONE CONFERIMENTO A FONDO PENSIONE COMPLEMENTARE TFR MATURATO E ACCANTONATO EX ART. 23, COMMA	2019	22.727,58 0,00 0,00	0,00 -22.727,58 -22.727,58	0,00 0,00	TFR non più trasferito a FPC - Insussistente
		TOTALE ARTICOLO	1				
		TOTALE CAPITOLO	26200	159.935,24 0,00 0,00	0,00 -15.935,24 -15.935,24	0,00 0,00	TFR non più trasferito a FPC - Insussistente
2019 204	1	4025: ALLIANZ S.P.A. FONDO PENSIONE APERTO PREVIRAS AUTORIZZAZIONE CONFERIMENTO A FONDO PENSIONE COMPLEMENTARE TFR MATURATO E ACCANTONATO EX ART. 23, COMMA	2019	4.831,97 0,00 0,00	0,00 -4.831,97 -4.831,97	0,00 0,00	TFR non più trasferito a FPC - Insussistente
2019 205	1	4025: ALLIANZ S.P.A. FONDO PENSIONE APERTO PREVIRAS AUTORIZZAZIONE CONFERIMENTO A FONDO PENSIONE COMPLEMENTARE TFR MATURATO E ACCANTONATO EX ART. 23, COMMA	2019	16.992,67 0,00 0,00	0,00 -16.992,67 -16.992,67	0,00 0,00	TFR non più trasferito a FPC - Insussistente
2019 206	1	4025: ALLIANZ S.P.A. FONDO PENSIONE APERTO PREVIRAS AUTORIZZAZIONE CONFERIMENTO A FONDO PENSIONE COMPLEMENTARE TFR MATURATO E ACCANTONATO EX ART. 23, COMMA	2019	26.339,38 0,00 0,00	0,00 -26.339,38 -26.339,38	0,00 0,00	TFR non più trasferito a FPC - Insussistente
2019 207	1	4025: ALLIANZ S.P.A. FONDO PENSIONE APERTO PREVIRAS AUTORIZZAZIONE CONFERIMENTO A FONDO PENSIONE COMPLEMENTARE TFR MATURATO E ACCANTONATO EX ART. 23, COMMA	2019	25.890,95 0,00 0,00	0,00 -25.890,95 -25.890,95	0,00 0,00	TFR non più trasferito a FPC - Insussistente
2019 208	1	4025: ALLIANZ S.P.A. FONDO PENSIONE APERTO PREVIRAS AUTORIZZAZIONE CONFERIMENTO A FONDO PENSIONE COMPLEMENTARE TFR MATURATO E ACCANTONATO EX ART. 23, COMMA	2019	42.630,65 0,00 0,00	0,00 -42.630,65 -42.630,65	0,00 0,00	TFR non più trasferito a FPC - Insussistente
2019 209	1	4025: ALLIANZ S.P.A. FONDO PENSIONE APERTO PREVIRAS AUTORIZZAZIONE CONFERIMENTO A FONDO PENSIONE COMPLEMENTARE TFR MATURATO E ACCANTONATO EX ART. 23, COMMA	2019	18.330,76 0,00 0,00	0,00 -18.330,76 -18.330,76	0,00 0,00	TFR non più trasferito a FPC - Insussistente
2019 210	1	4025: ALLIANZ S.P.A. FONDO PENSIONE APERTO PREVIRAS AUTORIZZAZIONE CONFERIMENTO A FONDO PENSIONE COMPLEMENTARE TFR MATURATO E ACCANTONATO EX ART. 23, COMMA	2019	64.464,59 0,00 0,00	0,00 -64.464,59 -64.464,59	0,00 0,00	TFR non più trasferito a FPC - Insussistente
2019 211	1	4025: ALLIANZ S.P.A. FONDO PENSIONE APERTO PREVIRAS AUTORIZZAZIONE CONFERIMENTO A FONDO PENSIONE COMPLEMENTARE TFR MATURATO E ACCANTONATO EX ART. 23, COMMA	2019	6.589,72 0,00 0,00	0,00 -6.589,72 -6.589,72	0,00 0,00	TFR non più trasferito a FPC - Insussistente
2019 212	1	4025: ALLIANZ S.P.A. FONDO PENSIONE APERTO PREVIRAS AUTORIZZAZIONE CONFERIMENTO A FONDO PENSIONE COMPLEMENTARE TFR MATURATO E ACCANTONATO EX ART. 23, COMMA	2019	84.493,94 0,00 0,00	0,00 -84.493,94 -84.493,94	0,00 0,00	TFR non più trasferito a FPC - Insussistente
2019 213	1	4025: ALLIANZ S.P.A. FONDO PENSIONE APERTO PREVIRAS AUTORIZZAZIONE CONFERIMENTO A FONDO PENSIONE COMPLEMENTARE TFR MATURATO E ACCANTONATO EX ART. 23, COMMA	2019	23.453,87 0,00 0,00	0,00 -23.453,87 -23.453,87	0,00 0,00	TFR non più trasferito a FPC - Insussistente
2019 214	1	4025: ALLIANZ S.P.A. FONDO PENSIONE APERTO PREVIRAS AUTORIZZAZIONE CONFERIMENTO A FONDO PENSIONE COMPLEMENTARE TFR MATURATO E ACCANTONATO EX ART. 23, COMMA	2019	17.218,91 0,00 0,00	0,00 -17.218,91 -17.218,91	0,00 0,00	TFR non più trasferito a FPC - Insussistente
2019 261	1	4025: ALLIANZ S.P.A. FONDO PENSIONE APERTO PREVIRAS AUTORIZZAZIONE CONFERIMENTO A FONDO PENSIONE COMPLEMENTARE TFR MATURATO E ACCANTONATO EX ART. 23, COMMA	2019	32.528,24 0,00 0,00	0,00 -32.528,24 -32.528,24	0,00 0,00	TFR non più trasferito a FPC - Insussistente
2019 262	1	4025: ALLIANZ S.P.A. FONDO PENSIONE APERTO PREVIRAS AUTORIZZAZIONE CONFERIMENTO A FONDO PENSIONE COMPLEMENTARE TFR MATURATO E ACCANTONATO EX ART. 23, COMMA	2019	77.967,43 0,00 0,00	0,00 -77.967,43 -77.967,43	0,00 0,00	TFR non più trasferito a FPC - Insussistente
2019 331	1	4025: ALLIANZ S.P.A. FONDO PENSIONE APERTO PREVIRAS AUTORIZZAZIONE CONFERIMENTO A FONDO PENSIONE COMPLEMENTARE TFR MATURATO E ACCANTONATO EX ART. 23, COMMA	2019	574.446,57 0,00 0,00	0,00 -574.446,57 -574.446,57	0,00 0,00	TFR non più trasferito a FPC - Insussistente
		TOTALE ARTICOLO	1				
		TOTALE CAPITOLO	26200	574.446,57 0,00 0,00	0,00 -574.446,57 -574.446,57	0,00 0,00	

Capitolo 26300 Articolo 1 Piano dei Conti 2.05.99.99 Contributo aziendale adesione Fondi pensione complementari							
Numero	Pr.	Descrizione	RS	Importo iniziale Sub Impegni (-) Sub Impegni (+)	Variazioni (+) Variazioni (-) Saldo variazioni	Pagamenti Saldo	Motivazione
2019 516	1	CONFERIMENTO TFR MATURANDO A FORMA PENSIONISTICA COMPLEMENTARE D.LGS 252/2005 AL 31/12/2019.	2019	0,01 0,00 0,00	0,00 -0,01 -0,01	0,00 0,00	Insussistenza
		TOTALE ARTICOLO 1		0,01 0,00 0,00	0,00 -0,01 -0,01	0,00 0,00	
		TOTALE CAPITOLO 26300		0,01 0,00 0,00	0,00 -0,01 -0,01	0,00 0,00	
Capitolo 36800 Articolo 1 Piano dei Conti 7.02.99.99 ANTICIPAZIONE QUOTE CONDOMINIALI E MANUTENZIONE C/TERZI CAP. 34800/E							
Numero	Pr.	Descrizione	RS	Importo iniziale Sub Impegni (-) Sub Impegni (+)	Variazioni (+) Variazioni (-) Saldo variazioni	Pagamenti Saldo	Motivazione
2019 191	1	5405: CONDOMINIO VIA G.B. DE COSMI,92 AMM.RE RAG. ANGELO GRASSO CONDOMINIO VIA DE COSMI 92 CALTANISSETTA . IMPEGNO QUOTE CONDOMINIALI A CARICO IACP E ANTICPO QUOTA A CARICO	2019	254,00 0,00 0,00	0,00 -254,00 -254,00	0,00 0,00	Economia
		TOTALE ARTICOLO 1		254,00 0,00 0,00	0,00 -254,00 -254,00	0,00 0,00	
		TOTALE CAPITOLO 36800		254,00 0,00 0,00	0,00 -254,00 -254,00	0,00 0,00	
		TOTALE GENERALE		2.701.315,06 0,00 0,00	0,00 -2.147.049,58 -2.147.049,58	331.476,13 222.789,35	

VARIAZIONI DI BILANCIO

Il Bilancio di previsione dell'anno 2020, cui questo consuntivo si riferisce, è stato oggetto dei seguenti provvedimenti di variazione:

- Determinazione DG n. 124 del 01.10.2020 – Variazione compensativa di cassa;
- Determinazione DG n. 159 del 10-12-2020 – Variazione compensativa di competenza e di cassa;
- Deliberazione commissariale n. 17 del 19.10.2020 – Variazione al bilancio 2020 di competenza e di cassa e pluriennale 2021 di competenza e di cassa;
- Deliberazione commissariale n. 9 del 29.06.2020 – Approvazione rendiconto 2019 (variazioni destinazioni avanzo a chiusura esercizio 2019).

Gli equilibri generali non hanno subito alterazioni e, pertanto, il bilancio pareggia in complessivi € 17.745.435,63 per la gestione di competenza e presenta un saldo non negativo, per quanto concerne la gestione di cassa, così come espressamente stabilito dalla nuova disciplina sul pareggio di bilancio

QUADRO DI CONTROLLO DEGLI EQUILIBRI DI BILANCIO - ESERCIZIO 2020 Competenza Assestato - Esercizio Definitivo

SPESE		ENTRATE							
TITOLI	IMPORTO (di cui Ripiano DT)	TITOLI I,II,III	TITOLI IV,V	TITOLO VI	TITOLO VII	TITOLO IX	AVANZO AMMIN. Accertamento DT	FONDO Pl. Vinc.	TOTALE
Disavanzo di Amministrazione	0,00	0,00	0,00	0,00	0,00	0,00	0,00	0,00	0,00
Tit.I - Spese correnti	5.338.088,50	4.504.000,00	0,00	0,00	0,00	0,00	636.464,00	197.624,50	5.338.088,50
	0,00						0,00		
Tit.II - Spese in conto capitale	9.867.347,13	0,00	7.456.337,21	0,00	0,00	0,00	2.411.009,92	0,00	9.867.347,13
	0,00						0,00		
Tit.III - Spese per incremento attività finanziarie	0,00	0,00	0,00	0,00	0,00	0,00	0,00	0,00	0,00
	0,00						0,00		
Tit.IV - Rimborso Prestiti	0,00	0,00	0,00	0,00	0,00	0,00	0,00	0,00	0,00
	0,00						0,00		
Tit.V - Chiusura Anticipazioni ricevute da istituto tesoriere/cassiere	0,00	0,00	0,00	0,00	0,00	0,00	0,00	0,00	0,00
	0,00						0,00		
Tit.VII - Uscite per conto terzi e partite di giro	2.540.000,00	0,00	0,00	0,00	0,00	2.540.000,00	0,00	0,00	2.540.000,00
	0,00						0,00		
TOTALI	17.745.435,63	4.504.000,00	7.456.337,21	0,00	0,00	2.540.000,00	3.047.473,92	197.624,50	17.745.435,63

QUADRO DI CONTROLLO DEGLI EQUILIBRI DI BILANCIO DI CASSA - ESERCIZIO 2020 Stanziamenti Assestati

SPESE		ENTRATE							
TITOLI	IMPORTO	TITOLI I,II,III	TITOLI IV,V	TITOLO VI	TITOLO VII	TITOLO IX	CASSA INIZIALE	TOTALE	
Tit.I - Spese correnti	4.974.880,31	3.564.000,00	1.410.880,31	0,00	0,00	0,00		4.974.880,31	
Tit.II - Spese in conto capitale	5.212.647,66	0,00	5.744.119,69	0,00	0,00	0,00		5.744.119,69	
Tit.III - Spese per incremento attività finanziarie	0,00	0,00	0,00	0,00	0,00	0,00		0,00	
Tit.IV - Rimborso Prestiti	0,00	0,00	0,00	0,00	0,00	0,00		0,00	
Tit.V - Chiusura Anticipazioni ricevute da istituto tesoriere/cassiere	0,00	0,00	0,00	0,00	0,00	0,00		0,00	
Tit.VII - Uscite per conto terzi e partite di giro	2.540.000,00	0,00	0,00	0,00	0,00	2.540.000,00		2.540.000,00	
TOTALI	12.727.527,97	3.564.000,00	7.155.000,00	0,00	0,00	2.540.000,00	1.997.279,16	15.256.279,16	
							CASSA FINALE	2.528.751,19	

(2) SITUAZIONE AMMINISTRATIVA

La Situazione Amministrativa evidenzia la consistenza della cassa all'inizio dell'esercizio, gli incassi ed i pagamenti complessivamente effettuati nell'anno, sia in conto di competenza che in conto residui, ed il saldo alla chiusura dell'esercizio 2020.

Dal prospetto della Situazione Amministrativa si evince un avanzo d'amministrazione pari ad € **4.395.322,46**.

Situazione Amministrativa

		GESTIONE		
		RESIDUI	COMPETENZA	TOTALE
Fondo cassa al 1° gennaio				1.997.279,16
RISCOSSIONI	(+)	1.337.682,92	3.966.418,59	5.304.101,51
PAGAMENTI	(-)	571.030,85	4.201.598,63	4.772.629,48
SALDO DI CASSA AL 31 DICEMBRE	(=)			2.528.751,19
PAGAMENTI per azioni esecutive non regolarizzate al 31 dicembre	(-)			0,00
FONDO DI CASSA AL 31 DICEMBRE	(=)			2.528.751,19
RESIDUI ATTIVI	(+)	3.021.728,42	1.468.161,82	4.489.890,24
<i>di cui derivanti da accertamenti di tributi effettuati sulla base della stima del dipartimento delle finanze</i>				0,00
RESIDUI PASSIVI	(-)	1.331.993,90	828.511,74	2.160.505,64
FONDO PLURIENNALE VINCOLATO PER SPESE CORRENTI ⁽¹⁾	(-)			467.048,08
FONDO PLURIENNALE VINCOLATO PER SPESE IN CONTO CAPITALE ⁽¹⁾	(-)			10.296,24
RISULTATO DI AMMINISTRAZIONE AL 31 DICEMBRE 2020 (A) ⁽²⁾	(=)			4.380.791,47

Composizione del risultato di amministrazione al 31 dicembre 2020:

Parte accantonata ⁽³⁾		
Fondo crediti di dubbia esigibilità al 31/12/2020 ⁽⁴⁾		2.835.579,60
Accantonamento residui perenti al 31/12/2020 (solo per le regioni) ⁽⁵⁾		35.000,00
Altri accantonamenti al 31/12/2020		
Totale parte accantonata (B)		2.870.579,60
Parte vincolata		
Vincoli derivanti da leggi e dai principi contabili (Fondi salario accessorio personale)		
Vincoli derivanti da trasferimenti		
Vincoli derivanti dalla contrazione di mutui		
Vincoli formalmente attribuiti dall'ente		
Altri vincoli		
Totale parte vincolata (C)		0,00
Parte destinata agli investimenti		
Totale parte destinata agli investimenti (D)		55.938,21
Totale parte disponibile (E=A-B-C-D)		1.454.273,66
Se E è negativo, tale importo è iscritto tra le spese del bilancio di previsione come disavanzo da ripianare ⁽⁶⁾		

Avanzo di amministrazione accertato a consuntivo: € 4.380.791,47

Di cui:

PARTE ACCANTONATA (Allegato a/1)

Fondo crediti di dubbia esigibilità	€ 2.835.579,60
Altri accantonamenti (Fondo passività potenziali)	€ 35.000,00

Allegato a/1) Risultato di amministrazione - quote accantonate
ELENCO ANALITICO DELLE RISORSE ACCANTONATE NEL RISULTATO DI AMMINISTRAZIONE (*)

Capitolo di Spesa	Risorse accantonate al 1/1/2020 (5)	Risorse accantonate applicate al bilancio dell'esercizio 2020	Risorse accantonate stanziante nella spesa del bilancio dell'esercizio 2020	Variazione accantonamenti effettuata in sede di rendiconto (con segno +/- (2))	Risorse accantonate nel risultato di amministrazione al 31/12/2020
	(a)	(b)	(c)	(d)	(e)=(a)+(b)+(c)+(d)
Fondo anticipazioni liquidità					
Totale Fondo anticipazioni liquidità	0,00	0,00	0,00	0,00	0,00
Fondo perdite società partecipate					
Totale Fondo perdite società partecipate	0,00	0,00	0,00	0,00	0,00
Fondo contenzioso					
Totale Fondo contenzioso	0,00	0,00	0,00	0,00	0,00
Fondo crediti dubbia esigibilità (3)					
1501 1 Fondo crediti di dubbia esigibilità	2.430.477,85	-636.464,00	636.464,00	405.161,75	2.835.579,60
Totale Fondo crediti dubbia esigibilità (3)	2.430.477,85	-636.464,00	636.464,00	405.161,75	2.835.579,60
Altri accantonamenti (4)					
25700 1 Fondo passività potenziali	0,00	0,00	0,00	35.000,00	35.000,00
33600 1 FONDO ACCANTONAMENTO RESIDUI PERENTI	0,00	0,00	54.000,00	-54.000,00	0,00
Totale Altri accantonamenti (4)	0,00	0,00	54.000,00	-19.000,00	35.000,00
Totale	2.430.477,85	-636.464,00	690.464,00	386.161,75	2.870.579,60

PARTE VINCOLATA (allegato a/2)

€ 0,00

Allegato a/2) Risultato di amministrazione - quote vincolate

ELENCO ANALITICO DELLE RISORSE VINCOLATE NEL RISULTATO DI AMMINISTRAZIONE (*)

Capitolo di Entrata e Capitolo di Spesa correlato	Risorse vincolate nel risultato di amministrazione al 1/1/2020(1)	Risorse vincolate applicate al bilancio dell'esercizio 2020	Entrate vincolate accertate nell'esercizio 2020	Impegni esercizio 2020 finanziati da entrate vincolate accertate nell'esercizio o da quote vincolate del risultato di amministrazione	Fondo pluriennale vincolato al 31/12/2020 finanziato da entrate vincolate accertate nell'esercizio o da quote vincolate del risultato di amministrazione	Cancellazione di residui attivi vincolati(2) o eliminazione del vincolo su quote del risultato di amministrazione (+) e cancellazione di residui passivi finanziati da risorse vincolate (-) (gestione dei residui)	Cancellazione nell'esercizio 2020 di impegni finanziati dal Fondo pluriennale vincolato dopo l'approvazione del rendiconto dell'esercizio 2019 non reimpegnati nell'esercizio 2020	Risorse vincolate nel bilancio al 31/12/2020	Risorse vincolate nel risultato di amministrazione e al 31/12/2020
	(a)	(b)	(c)	(d)	(e)	(f)	(g)	(h)=(b)+(c)-(d)-(e)+(g)	(i)=(a)+(c)-(d)-(e)-(f)+(g)
Vincoli derivanti dalla legge									
Totale Vincoli derivanti dalla legge (l/1)	0,00	0,00	0,00	0,00	0,00	0,00	0,00	0,00	0,00
Vincoli derivanti da Trasferimenti									
4080 1 FINANZAMENTI EDILIZIA AGEVOLATA FONDI EX GESCAL REGIONE SICILIANA - CAP. 17401/S	0,00	0,00	565.925,34	565.925,34	0,00	0,00	0,00	0,00	0,00
17401 1 INTERVENTI OPERE URB. FONDI EX GESCAL REGIONE SICILIANA CAP. 25101/E									
4080 2 Finanziamenti regionali in c/cap. per interv. di risanamento e ristrutturazione (Cap. 18001/U)	0,00	0,00	374.159,85	374.159,85	0,00	0,00	0,00	0,00	0,00
18001 1 Recupero del patrimonio edilizio di proprietà IACP (Cap. 408 0-2/E)									
Totale Vincoli derivanti da Trasferimenti (l/2)	0,00	0,00	940.085,19	940.085,19	0,00	0,00	0,00	0,00	0,00
Vincoli derivanti da finanziamenti									
Totale Vincoli derivanti da finanziamenti (l/3)	0,00	0,00	0,00	0,00	0,00	0,00	0,00	0,00	0,00
Vincoli formalmente attribuiti dall'ente									
Totale Vincoli formalmente attribuiti dall'ente (l/4)	0,00	0,00	0,00	0,00	0,00	0,00	0,00	0,00	0,00
Altri vincoli									
Totale Altri vincoli (l/5)	0,00	0,00	0,00	0,00	0,00	0,00	0,00	0,00	0,00
Totale risorse vincolate [(l/1)+(l/2)+(l/3)+(l/4)+(l/5)]	0,00	0,00	940.085,19	940.085,19	0,00	0,00	0,00	0,00	0,00
Totale quote accantonate riguardanti le risorse vincolate da legge (m/1)								0,00	0,00
Totale quote accantonate riguardanti le risorse vincolate da trasferimenti (m/2)								0,00	0,00
Totale quote accantonate riguardanti le risorse vincolate da finanziamenti (m/3)								0,00	0,00
Totale quote accantonate riguardanti le risorse vincolate dall'ente (m/4)								0,00	0,00
Totale quote accantonate riguardanti le risorse vincolate da altro (m/5)								0,00	0,00
Totale quote accantonate riguardanti le risorse vincolate (m=m/1+m/2+m/3+m/4+m/5)								0,00	0,00
Totale risorse vincolate da legge al netto di quelle che sono state oggetto di accantonamenti (n/1= /1-m/1)								0,00	0,00
Totale risorse vincolate da trasferimenti al netto di quelle che sono state oggetto di accantonamenti (n/2= /2-m/2)								0,00	0,00
Totale risorse vincolate da finanziamenti al netto di quelle che sono state oggetto di accantonamenti (n/3= /3-m/3)								0,00	0,00
Totale risorse vincolate dall'Ente al netto di quelle che sono state oggetto di accantonamenti (n/4= /4-m/4)								0,00	0,00
Totale risorse vincolate da altro al netto di quelle che sono state oggetto di accantonamenti (n/5= /5-m/5)								0,00	0,00
Totale risorse vincolate al netto di quelle che sono state oggetto di accantonamenti (n= /n-m)								0,00	0,00

PARTE DESTINATA AGLI INVESTIMENTI (Allegato a/3)

Derivante da vendita di alloggi e UDA di proprietà IACP

€ **55.938,21**

Allegato a/3) Risultato di amministrazione - quote destinate

ELENCO ANALITICO DELLE RISORSE DESTINATE AGLI INVESTIMENTI NEL RISULTATO DI AMMINISTRAZIONE (*)

Capitolo di Entrata e Capitolo di Spesa	Risorse destinate agli investimenti al 1/1/2020(1)	Entrate destinate agli investimenti accertate	Impegni esercizio 2020 finanziati da entrate destinate accertate nell'esercizio o da quote destinate del risultato di amministrazione(2)	Fondo pluriennale vincolato al 31/12/2020 finanziato da entrate destinate accertate nell'esercizio o da quote destinate del risultato di amministrazione	Cancellazione di residui attivi costituiti da risorse destinate agli investimenti(3) o eliminazione della destinazione su quote del risultato di amministrazione (+) e cancellazione di residui passivi finanziati da risorse destinate agli investimenti (-) (gestione dei residui)	Risorse destinate agli investimenti al 31/12/2020
	(a)	(b)	(c)	(d)	(e)	(f)=(a)+(b)-(c)-(d)- (e)
4010 1 ALIENAZIONE ALLOGGI L. 560/93 CAP. 26100/5	0,00	204.494,20	204.494,20	0,00	0,00	0,00
26100 1 VERSAMENTI ALLA TESORERIA STATALE CONT. SPEC. N. 1947 VENDITA ALLOGGI L.						
4090 1 Utilizzo Fondi L. 560/93 dalla Tesoreria Statale Cap. U/20900	0,00	334.811,13	334.811,13	0,00	0,00	0,00
20900 1 UTILIZZO SOMME CESSIONE ALLOGGI L. N. 560/93 CAP. 21100/E (4090)						
4020 1 ALIENAZIONE IMMOBILI DI PROPRIETA' IACP-DIRITTO PRELAZIONE RECUPERO	0,00	49.555,81	219,60	0,00	0,00	49.336,21
21000 1 FONDO MANUTENZIONE STRAORDINARIA ALLOGGI						
4030 1 ALIENAZIONE LOCALI ADIBITI AD USO DIVERSO DA ABITAZIONE	0,00	6.602,00	0,00	0,00	0,00	6.602,00
21000 1 FONDO MANUTENZIONE STRAORDINARIA ALLOGGI						
Totale	0,00	595.463,14	539.524,93	0,00	0,00	55.938,21
Totale quote accantonate nel risultato di amministrazione riguardanti le risorse destinate agli investimenti (g)		0,00				
Totale risorse destinate nel risultato di amministrazione al netto di quelle che sono state oggetto di accantonamenti (h = Totale f - g)		55.938,21				

PARTE DISPONIBILE

Avanzo di amministrazione disponibile

€ **1.454.273,66****NOTIZIE RELATIVE ALLA CASSA**

La consistenza della cassa all'inizio dell'esercizio, 01.01.2020, coincideva perfettamente tra Ente ed Istituto Tesoriere (Banco BPM – Ag. di Caltanissetta) ed era di euro **1.997.279,16**.

La consistenza della cassa alla fine dell'esercizio 2020, di euro **2.528.751,19**, viene confermata esattamente dal Tesoriere dell'Ente (Banco BPM – Ag. di Caltanissetta) con la nota verbale di chiusura che è stata già parificata da questo servizio finanziario.

La situazione di cassa al 31 dicembre 2020, trasmessa dalla Tesoreria Provinciale dello Stato (mod. 56 T.U. del mese di dicembre 2020) coincide esattamente con quella di questo Ente, ed ammonta a complessivi € **954.798,66** quali disponibilità liquide al 31/12/2020 presso la contabilità speciale in Banca d'Italia a valere sui L. 560/.

Il saldo delle disponibilità liquide al 31/12/2020 dei C/C postali ammonta a € **6.829,78**.

Si premette che sia il conto economico che lo stato patrimoniale vengono presentati secondo gli schemi di cui agli allegati 11, 12 e 13 del DPR 97/2003 come modificato dal DPRS 729/2006.

Si precisa che anche nel corso del 2020 è stato usato un sistema di scritture contabili con rilevazioni economico-patrimoniali in partita doppia ed analitiche per centro di costo (il quale è e rimane unico come: Centro di costo Direzione) che ha reso possibile ottenere risultati attendibili nel rispetto degli art. 41, 42, 43, 74, 75 e 77 del DPR 97/2003, utilizzando le tradizionali annotazioni contabili, con le opportune integrazioni e rettifiche.

La Situazione Patrimoniale

La Situazione Patrimoniale 2020, allegata al presente Rendiconto, evidenzia la consistenza degli elementi patrimoniali attivi e passivi, con le differenze intervenute rispetto al precedente esercizio finanziario tali da consentire l'analisi delle variazioni intervenute nell'anno. Si specificano, di seguito le varie poste al 31/12/2020.

ATTIVITÀ

Immobilizzazioni immateriali

- *Diritti di brevetto industriale e diritti di utilizzazione delle opere di ingegno*: risultano al 31.12.2020 pari ad euro 1.206,20, per via dell'acquisizione di licenze d'uso applicativi software e dell'ammortamento triennale in quote costanti delle precedenti. Tale consistenza è stata ottenuta estrapolando il valore delle licenze dall'elenco inventario dei beni mobili;

Immobilizzazioni materiali

- *terreni e fabbricati*: il valore presumibile di euro 125.122.623,67 è determinato dalla somma dei valori catastali definitivi di ogni singolo immobile di proprietà dell'Istituto al 31/12/2020. L'incremento rispetto al 2019, pari ad € 5.378.619,88, è stato determinato dalla revisione delle consistenze immobiliari di proprietà che sono in continuo aggiornamento.
- *immobilizzazioni in corso e acconti*: il valore di euro 1.066.066,78 è il risultato di stati di avanzamento liquidati nel corso dell'esercizio per la realizzazione di opere e di interventi manutentivi su fabbricati di proprietà dell'ente, di cui €. 364.847,75 per pagamenti contabilizzati al Tit. IV "Fondi Legge 560/93", ed €. 701.219,03 per pagamenti per opere immobiliari di manutenzione straordinaria finanziati con fondi propri IACP;
- *altri beni*: per tale voce, nella quale sono iscritti i valori dei beni mobili desunti dall'inventario al 31/12/2020, pari ad €. 2.117,35, è determinata, ai sensi dell'art. 2426 Codice Civile, dagli ammortamenti d'esercizio e da nuove acquisizioni in corso d'anno al netto della quota d'ammortamento dell'anno. Nel caso di specie l'importo è riferito solamente ad acquisizione di beni mobili effettuata nel corso dell'esercizio 2020.

Immobilizzazioni finanziarie: in questa voce sono stati iscritti i titoli reinvestiti nel corso dell'esercizio. Nel 2020 il valore dei titoli assicurativi a reddito variabile pluriennale, nei quali è stato investito parte del TFR nel corso degli anni, ammonta a complessivi €. 796.362,21 (Polizza INA – GENERALI).

Residui attivi: i residui attivi, che misurano i crediti dell'Ente nei confronti di terzi, al 31/12/2020 ammontano a €. 4.208.458,44 (Vedasi analisi residui attivi).

Disponibilità liquide: la consistenza delle disponibilità liquide a fine esercizio è di € **3.490.379,63**, di cui:

€ **2.535.580,97** quale fondo finale di cassa presso il Ns. Istituto Tesoriere;

€ **6.829,78** quale saldo contabile presso i Ns. CCP di Poste Italiane al 31/12/2020;

€ **954.798,66** quali disponibilità liquide al 31/12/2020 presso le contabilità speciali in Banca d'Italia.

Ratei e risconti attivi: al 31/12/2020 si registrano ratei attivi per complessivi €. 175,81 riferiti alla quota degli interessi attivi maturata fino al termine dell'esercizio in esame e incassati nell'esercizio successivo. Tali poste trovano riscontro nelle Entrate del Rendiconto 2020. Non si registrano risconti attivi.

PASSIVITÀ

Patrimonio Netto: Il **patrimonio netto** ha registrato un incremento di € 7.595.112,34 per effetto della revisione delle consistenze immobiliari di proprietà ed ammonta complessivamente ad €. **54.780.568,08**.

Contributi in conto capitale: ammontano complessivamente ad € **76.604.607,49**, tutti a destinazione vincolata, con un decremento, rispetto all'esercizio 2019; tali contributi sono costituiti dal complesso storico dei fondi ex Gescal e CER, destinati nel tempo a finanziare la gran parte del patrimonio dell'Istituto;

• *Trattamento di fine rapporto di lavoro:*

Le variazioni del fondo TFR risultano essere le seguenti:

Consistenza al 31.12.2019	1.233.209,94
Anticipazioni e liquidazioni TFR al personale avente diritto	-134.363,66
Rivalutazione TFR 2019	15.612,35
Accantonamenti 2020	26.565,39
Ritenuta erariale 17%	-2.654,10
Consistenza al 31.12.2020	1.138.369,92

Tale valore è stato determinato in conformità a quanto stabilito dall'art.1 della Legge 29 gennaio 1994, n.87, e dall'art.2 della Legge 8 agosto 1995, n.335, che espressamente richiama le disposizioni dell'art. 2120 del codice Civile.

Residui Passivi: i residui passivi misurano sostanzialmente i debiti dell'Ente nei confronti di terzi. Il totale complessivo dei residui passivi al 31.12.2020 è pari ad € 2.145.880,96, in significativo decremento rispetto al totale dei residui passivi al 31.12.2019, attestatisi a complessivi € 4.050.074,33. Tale incremento è dovuto in particolare alla revisione in diminuzione dei residui effettuata a chiusura esercizio 2020.

Nel periodo 2009-2020 essi sono diminuiti significativamente passando da € **17.294.441,20** al 31/12/2009 a € **2.145.880,96** al 31/12/2020. Tale consistente riduzione è dovuta ai pagamenti degli stati d'avanzamento delle opere in corso di realizzazione, ormai pressoché completati, alla continua contrazione della spesa corrente e alla revisione straordinaria e ordinaria dei residui operata ai sensi del D.Lgs. 118/2011.

Ratei e risconti passivi: al 31/12/2020 si registrano ratei passivi per complessivi €. 6.338,96, dovuti al pagamento di fatture di energia elettrica, telefonia, noleggio autoveicoli ed in generale servizi di competenza dell'esercizio in esame pagate nell'esercizio successivo. Non si registrano risconti passivi.

Lo Stato patrimoniale 2020 pareggia in €. **134.690.390,09**.

Il Conto Economico

Il Conto Economico presenta, ai fini comparativi, gli importi delle corrispondenti voci dell'esercizio 2020, riclassificate ai sensi dell'art.2425 c.c.

Le risultanze complessive del Conto Economico evidenziano un disavanzo economico di - € **167.516,27** (v. schema redatto secondo l'All. 11 al DPR97/2003) quale risultanza di un risultato operativo negativo di euro **2.175.807,74**, al quale si aggiunge un valore positivo di € **796.538,02** per quanto riguarda i proventi e gli oneri finanziari, e di un valore di € **1.211.753,45** per quanto riguarda i proventi e gli oneri straordinari. Il disavanzo economico registrato nell'esercizio in esame è dovuto in parte agli ammortamenti del patrimonio di seguito meglio specificati, in parte alla riduzione del valore delle immobilizzazioni (non costituenti partecipazioni), in parte significativa alla riduzione dei proventi e corrispettivi della produzione ed in parte dalla significativa riduzione delle partite straordinarie.

Il valore della produzione, per effetto della corretta riscossione dei proventi derivanti dai canoni degli alloggi, presenta un ammontare di € **3.168.694,60** in incremento rispetto al precedente esercizio 2019, dovuto, si pensa, principalmente ad un "effetto positivo" generato dalla cosiddetta "sanatoria" degli occupanti abusivi. Al valore della produzione tipica vanno aggiunti i proventi finanziari e straordinari inseriti alle lettere "C" ed "E" del Conto economico per complessivi € 3.186,12.

I costi della produzione, comprensivi degli ammortamenti delle immobilizzazioni materiali, ammontano ad €. **5.344.502,34**, di cui €. 3.501.618,84 per beni di consumo, servizi, costo del personale, interessi passivi e accantonamenti, in costante riduzione rispetto i precedenti esercizi, ed €. 1.842.883,50 per ammortamenti delle immobilizzazioni.

I costi per il personale ammontano a complessivi €. 2.162.791,41 compresi oneri sociali e TFR. Tale cifra, in costante diminuzione rispetto agli esercizi precedenti, è stata ottenuta tenendo conto dei dati risultanti del rendiconto finanziario che rilevano le spese impegnate nell'esercizio, comprensive di salario accessorio e fondi per la produttività.

I componenti finanziari sono costituiti dai seguenti proventi:

- euro 796.362,21 per titoli iscritti nell'attivo circolante che non costituiscono partecipazioni (investimento parte TFR storico);
- euro 175,81 per interessi maturati sui conti correnti postali e di tesoreria;

I proventi e gli oneri straordinari sono costituiti da:

- Quota dei proventi della vendita degli alloggi da destinare a esigenze gestionali (In particolare a spese tecniche su lavori di manutenzione straordinaria), per complessivi € 3.186,12;
- Sopravvenienze dell'attivo e insussistenze del passivo per complessivi € 2.147.049,58 (minori debiti – Residui passivi), insussistenze dell'attivo per complessivi €. -938.482,25 (minori crediti – minori residui attivi), già evidenziate nell'analisi delle singole poste del patrimonio;

AMMORTAMENTI

Nel Conto Economico in esame sono stati riportati i valori di ammortamento delle immobilizzazioni materiali dopo aver avviato una attendibile e precisa revisione degli inventari, che, come precedentemente sottolineato, è stata avviata solo nel 2008.

Le aliquote applicate sono le seguenti:

- Edifici post 1986: 3% del valore catastale (€ 61.389.243,33*3% = € **1.836.559,95**);
- Applicativi software ammortamento triennale in quote costanti; - (al 31/12/2020 € **1.206,20**)
- Ammortamenti beni mobili: (al 31/12/2020 € **5.117,35**)

INFORMAZIONI PATRIMONIALI DETTAGLIATE

PERSONALE DIPENDENTE E TFR

Il personale in servizio, esclusa la dirigenza, con contratto a tempo indeterminato al 31 dicembre 2020 tenuto conto delle fuoriuscite e delle nuove assunzioni, è pari a 45 unità. Nel corso dell'esercizio non si è registrata la fuoriuscita di n. 2 unità di personale per collocamento in quiescenza.

In applicazione dell'art. 2 del Decreto legge 95/2012 coordinato con la Legge 135/2012, già con l'approvazione del Bilancio di previsione 2013 è stata ridotta del 10% la spesa delle dotazioni organiche del personale non dirigenziale (pari a 13 unità), portando le unità previste da 77 a 64.

La dotazione organica della Dirigenza è prevista in 4 unità, compresa la direzione Generale. Il personale dirigenziale in servizio con contratto a tempo indeterminato al 31 dicembre 2020, tenuto conto delle fuoriuscite e delle nuove assunzioni, è pari a 1 unità.

In applicazione dell'art. 2 del Decreto legge 95/2012 coordinato con la Legge 135/2012, nel corso dell'esercizio 2015 si è provveduto alla rideterminazione in riduzione del 20% delle dotazioni organiche della dirigenza (pari ad una unità), portando le unità previste da 5 a 4.

Così come previsto dalla normativa vigente in materia di assunzioni, nell'ambito del Patto di stabilità regionale e nazionale, nel corso del 2020 si è fatto ricorso a nuove assunzioni di personale dei livelli con le procedure di mobilità e di riserva previste dalla normativa vigente.

La spesa del personale, comprensiva dei relativi contributi e delle competenze legali e tecniche previste dalla vigente normativa, è stata calcolata sulla base delle previsioni contrattuali stabilite nel vigente CCNL del comparto EE.LL., ed è prevista alla Missione 01 (Servizi Istituzionali), Programma 01 (Risorse umane), Macroaggregato 101 per €. 2.451.072,19 (Impegni di competenza). Tale costo è pari al 73% circa della spesa corrente e al 93% circa del monte canoni. Nel prospetto allegato è illustrata la consistenza prevista del personale al 31-12-2020.

Per maggiori dettagli vedasi il Prospetto delle spese per il personale e il Prospetto TFR maturato e in maturazione, allegati al Rendiconto.

Al 31 dicembre 2020, il personale dipendente in servizio dell'Istituto era così costituito:

DIPENDENTI IN SERVIZIO AL 31/12/2020				
Categoria 1° Inquadramento	Profilo Professionale	Contratto		
		Tempo Ind.	Tempo Det.	Comando
DG	Direttore gen.		1	
Dirigente	Dirigente (tutte le aree)	2		
D	Funzionario/istr. direttivo (tutte le aree)	11		
C	Istruttore (tutte le aree)	9		1
B	Esecutore (tutte le aree)	19		
A	Operatore (tutte le aree)	--	--	
Totale complessivo		41	1	1

COSTO DEL PERSONALE ESERCIZIO 2020

Al personale dipendente degli IACP si applica il CCNL del Comparto Autonomie Locali con le specificità proprie di tale contratto.

La spesa complessiva lorda (cassa) per il personale dipendente sostenuta alla Missione 01 (Servizi Istituzionali), Programma 01 (Risorse umane), Macroaggregato 101 e Macroaggregato 103 ammonta ad €. **2.136.226,02**.

	Retribuzioni fisse e cont.	IVC	Accessorie ANF	Oneri	Comp.Tecniche e Legali	Formazione	Buoni pasto	Coperture Assic. RC	Trasferte	Conf.TFR Pens.Int.	TOTALE
Dipendenti	1.059.201,23	6.449,38	193.705,03	314.034,55	14.727,61	800,00	14.270,95	2.437,03	1.616,44	65.325,49	1.672.567,71
Dirigenti	172.414,08	1.159,44	140.820,53	84.216,78	42.162,66	470,00		1.563,60	1.686,44	19.164,78	463.658,31
Totale	1.231.615,31	7.608,82	334.525,56	398.251,33	56.890,27	1.270,00	14.270,95	4.000,63	3.302,88	84.490,27	2.136.226,02

N.B. la spesa è comprensiva di:

N. 1 dirigente in assegnazione provvisoria in posizione di comando dalla Regione Siciliana con decorrenza dal 01/07/2016 con funzione anche di Direttore Generale;

N. 1 istruttore cat. C in posizione di comando ex Resais.

TFR storico

Consistenza al 31.12.2019	1.233.209,94
Anticipazioni e liquidazioni TFR al personale avente diritto	-134.363,66
Rivalutazione TFR 2019	15.612,35
Accantonamenti 2020	26.565,39
Ritenuta erariale 17%	-2.654,10
Consistenza al 31.12.2020	1.138.369,92

Questo Istituto procede alle quote di accantonamento annuale del T.F.R. dei propri dipendenti ai sensi dell'art. 2120 del codice civile, come modificato dalla Legge n. 297 del 29 maggio 1982 e sulla base di quanto previsto dagli artt. 4 e 5 dell'accordo quadro sottoscritto il 29 luglio 1999 e dall'art. 1 del conseguente DPCM 20/12/1999.

TFR maturato al 31/12/2020

Tale valore è stato determinato in conformità a quanto stabilito dall'art.1 della Legge 29 gennaio 1994, n.87, e dall'art.2 della Legge 8 agosto 1995, n.335, che espressamente richiama le disposizioni dell'art. 2120 del codice Civile.

Il T.F.R. storicamente maturato e accantonato alla data del 31 dicembre 2020 dal personale dipendente di questo I.A.C.P. ammonta a complessivi €. € 1.138.369,92, di cui:

- €. 796.362,21 investiti in una polizza assicurativa di INA Assitalia (oggi Vita Generali Italia), attraverso un prodotto assicurativo collettivo TFR su Fondo patrimoniale: Euroforte (tariffa 03URS) a rendimento minimo garantito del 2% e con protezione integrale del capitale investito, con contraente lo IACP di Caltanissetta mediante emissione di certificati di polizza individuali ove è stato conferito il TFR storico maturato da ciascun dipendente fino al 2016 e rivalutato alla data del 31/12/2020 al netto dei riscatti parziali liquidati ai dipendenti aventi diritto;
- €. 342.007,71, maturati e accantonati nelle disponibilità liquide dell'Ente presso il Tesoriere.

Nel Bilancio di previsione 2020 assestato il Fondo TFR è così costituito:

- CONFERIMENTO TFR PENSIONI INTEGRATIVE (Cap. 2200) ove risultano impegni per complessivi €. 84.490,27 per conferimento TFR dell'anno a Fondi pensione complementari integrativi;
- Liquidazione TFR al personale dipendente (Cap. 26200), ove risultano impegni per complessivi €. 53.769,61, di cui € 45.165,72 per liquidazioni TFR a dipendente cessato, ed € 8.603,89 per TFR su TEA liquidati al fondo pensioni Regione siciliana dirigente in assegnazione Mameli.

A seguito di Accordi plurimi aziendali sottoscritti in sede di delegazione trattante del 07/11/2013, del 05/12/2013, del 29/01/2019 e del 21/05/2019 con i lavoratori di questo Istituto ai sensi del D.lgs 252/2005 e s.m.i., sono state istituite le seguenti forme pensionistiche complementari da attuarsi mediante adesione individuale a diversi Fondi pensione aperti ove far confluire il TFR maturando, i quali prevedono un contributo a carico Ente dell'1,50% per i dipendenti che aderiranno, ed un contributo a carico del lavoratore dipendente nella misura minima del 1,00%, ferma restando la facoltà per tutti i lavoratori di determinare liberamente l'entità della contribuzione a proprio carico:

- FONDO PENSIONE APERTO "ALLEATA PREVIDENZA", costituito dalla Società Alleanza Assicurazioni con sede in Milano – Viale L. Sturzo n. 35;
- FONDO PENSIONE APERTO "PREVIRAS" di Allianz S.p.A. con sede in Milano – Corso Italia n. 23;
- FONDO PENSIONE APERTO "GENERALI GLOBAL" e "Piano Individuale Pensionistico", costituito dalla Generali Italia S.p.A. con sede in Mogliano Veneto (TV) – Via Marocchessa n. 14;
- FONDO PENSIONE APERTO "SECONDAPENSIONE", costituito dalla Amundi SGR S.p.A. con sede in Milano – Piazza Cavour n. 2;
- FONDO PENSIONE APERTO "CATTOLICA PREVIDENZA PER LA PENSIONE", Piano Individuale Pensionistico di tipo assicurativo, costituito da Società Cattolica di Assicurazioni, Soc. Coop. con sede in Verona – Lungadige Cangrande, 16.

I Piani individuali pensionistici di tipo assicurativo – Fondo Pensione, scelti individualmente dai dipendenti, sono forme pensionistiche complementari individuali istituite ai sensi dell'art. 13 del decreto legislativo 5 dicembre 2005, n. 252, risultanti regolarmente iscritte all'Albo tenuto dalla COVIP.

È stato conseguentemente istituito apposito capitolo di spesa alla Capitolo 26300 del Bilancio, per la erogazione del contributo a carico Ente dell'1,50%.

Alla data del 31/12/2020 aderiscono a Fondi pensione complementari, ove confluisce il TFR maturando, il contributo individuale e il contributo aziendale, n. 32 dipendenti.

IL CICLO DI GESTIONE DELLA PERFORMANCE

Ai sensi del vigente Regolamento Interno Attuativo del Controllo di Gestione e della Performance, adottato con Determinazione DG n. 109 del 21.09.2017, nel rispetto dei principi stabiliti dal decreto legislativo 23 giugno 2011, n. 118, dall'art. 16 del decreto legislativo 27 ottobre 2009, n. 150, dall'art. 11 della L.R. 5 aprile 2011, n. 5, e dall'art. 17 del DPRS n. 52 del 21/06/2012 (GURS n. 44 del 10/11/2012), l'amministrazione articola il ciclo di gestione della performance in coerenza con i contenuti e con il ciclo della programmazione finanziaria e del bilancio. Il ciclo di gestione della performance si sviluppa nelle seguenti fasi:

- a) la programmazione, finalizzata alla definizione ed all'assegnazione degli obiettivi che si intendono raggiungere, dei valori attesi di risultato e dei rispettivi indicatori, nonché al collegamento tra gli obiettivi e l'allocazione delle risorse;
- b) il monitoraggio ed il controllo in corso di esercizio ed attivazione di eventuali interventi correttivi;
- c) la misurazione e la valutazione della performance organizzativa ed individuale e l'utilizzo dei sistemi premianti secondo criteri che valorizzino il merito, ai sensi del vigente Sistema di Misurazione e Valutazione della Performance della Dirigenza, Adottato dall'Organismo Indipendente di Valutazione (ex Art.7 D.lgs 150/2009) in data 18/11/2014;
- d) la rendicontazione dei risultati agli organi di indirizzo politico-amministrativo, nonché ai competenti organi esterni, ai cittadini, ai soggetti interessati, agli utenti e ai destinatari dei servizi, mediante pubblicazione sul sito Web istituzionale dell'Ente ex D.lgs 33/2013 e s.m.i..

Con l'approvazione del Bilancio di previsione 2020, avvenuta con Deliberazione commissariale n. 24 del 05/12/2019 e definitivamente riscontrata dal competente Organo di vigilanza regionale con D.D.G. n. 003781 del 24/12/2019, l'Organo di vertice dell'Ente ha definito la fase della programmazione di bilancio, il processo di analisi e valutazione che, comparando e ordinando coerentemente tra loro le politiche e i piani per il governo del territorio, consente di organizzare, in una dimensione temporale predefinita, le attività e le risorse necessarie per la realizzazione dei fini sociali dell'Istituto Autonomo per le Case Popolari di Caltanissetta.

Il processo di programmazione, si svolge nel rispetto delle compatibilità economico-finanziarie e tenendo conto della possibile evoluzione della gestione dell'ente, richiede il coinvolgimento dei portatori di interesse nelle forme e secondo le modalità definite da ogni ente, si conclude con la formalizzazione delle decisioni politiche e gestionali che danno contenuto a programmi e piani futuri riferibili alle missioni dell'ente.

Attraverso l'attività di programmazione, le amministrazioni concorrono al perseguimento degli obiettivi di finanza pubblica definiti in ambito nazionale e, in particolare regionale, in coerenza con i principi fondamentali di coordinamento della finanza pubblica emanati in attuazione degli articoli 117, terzo comma, e 119, secondo comma, della Costituzione e ne condividono le conseguenti responsabilità.

Il Piano Programma delle Attività, allegato al Bilancio, sviluppa e concretizza le linee programmatiche dell'Ente e, con un orizzonte temporale pari al triennio di riferimento, individua gli indirizzi strategici e gli obiettivi dell'Ente. In particolare, individua le principali scelte che caratterizzano il programma dell'Amministrazione, in coerenza con il quadro normativo di riferimento, nonché con le linee di indirizzo della programmazione regionale, compatibilmente con i vincoli di finanza pubblica.

Il Direttore, quale Centro di Responsabilità unico, coordina il successivo processo al fine di rendere coerenti le linee strategiche e di indirizzo degli organi di governo con i programmi ed i progetti dei centri di responsabilità di livello inferiore, nonché con le risorse finanziarie ed economiche disponibili”.

Infatti, ai sensi dell'art. 12 del Regolamento di contabilità, “Sulla base delle linee generali e politiche contenute nel piano delle attività di cui all'articolo 10, il Direttore Generale avvia il processo di programmazione e con il Documento Programmatico di Gestione e della Performance assegna a ciascuna unità di livello dirigenziale una quota parte delle dotazioni di bilancio, commisurata alle risorse finanziarie disponibili, statuendo i compiti, le funzioni e gli obiettivi operativi connessi all'attività gestionale, per l'assolvimento delle correlative funzioni finali, strumentali o di supporto, secondo i criteri organizzativi dell'Ente.”.

Nel caso specifico dell'Istituto Autonomo per le Case Popolari della Prov. di Caltanissetta, sulla base delle attuali norme generali, contabili ed organizzative specifiche dell'Istituto, è stato individuato un solo centro di responsabilità di 1° livello, di cui è titolare il Direttore generale.

In tale unico centro confluiscono, pertanto, i budget dei vari centri di spesa, determinando il budget del centro di responsabilità di primo livello, che sotto il profilo della pianificazione finanziaria, rappresenta

quindi, lo stato di previsione delle entrate e delle uscite di competenza e cassa, mentre sotto quello della pianificazione economica rappresenta il budget economico ed insieme, rispettivamente, il preventivo finanziario ed economico dell'Ente. Di conseguenza, ai sensi dell'art.2 del Regolamento citato, il budget di previsione dell'unico centro di responsabilità coincide, necessariamente, con il bilancio di previsione gestionale vero e proprio dell'Ente.

IL SISTEMA DI MISURAZIONE E VALUTAZIONE DELLA PERFORMANCE DELLA DIRIGENZA

adottato dall'Organismo Indipendente di Valutazione in data 18/11/2014, ai sensi dell'art.7 del D.lgs. 150/2009 modificato in sede di Delegazione trattante con le OO.SS. territoriali in data 22/10/2020

ai sensi dell'art. 4, del Titolo II, del suddetto Regolamento la funzione di misurazione e valutazione della performance del Direttore Generale è svolta dal Presidente del Consiglio di Amministrazione, sentito l'OIVP, con i criteri e le modalità previste dallo stesso Tit. II, mentre, ai sensi dell'art. 9, del Tit. III, del suddetto Regolamento, la funzione di misurazione e valutazione delle performance dei dirigenti dei Servizi è svolta dall'Organismo indipendente di valutazione della performance, cui compete la misurazione e valutazione della performance della struttura amministrativa nel suo complesso, nonché la proposta di valutazione annuale dei dirigenti dei Settori, con i criteri e le modalità previste dallo stesso Tit. III.

Ambiti di misurazione e valutazione della performance individuale

La misurazione e la valutazione della performance individuale dei dirigenti delle Aree e dei Servizi è effettuata sulla base di punteggi conseguibili per ogni ambito e criterio ed è collegata:

- A) agli indicatori di performance relativi all'ambito organizzativo di diretta responsabilità;
- B) al raggiungimento di specifici obiettivi individuali;
- C) alla qualità del contributo assicurato alla performance generale della struttura, alle competenze professionali e manageriali dimostrate;
- D) alla capacità di valutazione dei propri collaboratori, dimostrata tramite una significativa differenziazione dei giudizi.
- E) alla capacità di gestire i rapporti con gli organi istituzionali;

Il collegamento tra obiettivi e risorse finanziarie ed umane è effettuato nel bilancio di previsione dell'anno di riferimento e nel connesso Documento di gestione, da adottarsi ogni anno ai sensi del vigente Regolamento di Contabilità dell'Ente.

Ai sensi dell'art.6, comma 1, del D.lgs 01/08/2011 n.141 (G.U. n.194 del 22/08/2011) la differenziazione retributiva in fasce di merito prevista dall' art.19 del D.lgs n.150/2009, non si applica se il numero dei dirigenti in servizio nell'amministrazione non è superiore a 5.

L'art. 8 del titolo II del Sistema di misurazione e valutazione della Performance definisce i Criteri per la differenziazione delle valutazioni dei dirigenti

1. Sulla base dei livelli di performance (punteggi) attribuiti al Direttore Generale secondo il sistema di valutazione di cui all'art.7, il Presidente attribuisce un punteggio complessivo con un massimo di 100 punti.
2. Il conseguimento di almeno 90 punti su 100 comporta la liquidazione per intero della retribuzione di risultato teorica massima con i criteri fissati dal vigente CCDI, secondo il seguente schema:
 - a) 100 % della retribuzione di risultato teorica massima se i punti sono compresi tra 90 e 100;
 - b) 90 % della retribuzione di risultato teorica massima se i punti sono compresi tra 81 e 89;
 - c) 80 % della retribuzione di risultato teorica massima se i punti sono compresi tra 71 e 80;
 - d) 70 % della retribuzione di risultato teorica massima se i punti sono compresi tra 61 e 70;
 - e) 50 % della retribuzione di risultato teorica massima se i punti sono compresi tra 50 e 60;
 - f) nessuna retribuzione di risultato teorica se i punti sono inferiori a 50.

IL SISTEMA DI MISURAZIONE E VALUTAZIONE DELLA PERFORMANCE DELLE POSIZIONI ORGANIZZATIVE

Approvato con Deliberazione commissariale n. 04 del 07/02/2020

Il ciclo di gestione della performance si articola nelle seguenti fasi:

- a) definizione e assegnazione agli incaricati di Posizione Organizzativa da parte dei dirigenti degli obiettivi che si intendono raggiungere, dei valori attesi di risultato e dei rispettivi indicatori;

- b) monitoraggio in corso di esercizio e attivazione di eventuali interventi correttivi;
- c) misurazione e valutazione della performance;
- d) utilizzo dei sistemi premianti, secondo criteri di valorizzazione del merito;
- e) collegamento tra gli obiettivi e l'utilizzo delle risorse.
- f) rendicontazione dei risultati ai competenti dirigenti e all'Organismo Indipendente di Valutazione della performance.

La funzione di misurazione e valutazione delle performance dei responsabili dei Servizi incaricati di P.O. è svolta dall'Organismo indipendente di valutazione della performance, cui compete la misurazione e valutazione della performance della struttura amministrativa nel suo complesso, su proposta dei dirigenti competenti;

Ai sensi dell'art. 14 del Regolamento gli obiettivi sono programmati su base annuale e definiti dal direttore generale con il Documento Programmatico di Gestione e della Performance ed assegnati ai dirigenti, che a loro volta assegnano ai Responsabili dei Servizi incaricati di P.O. e ai dipendenti delle strutture operative. Gli obiettivi generali definiti in sede di bilancio e indicati nei documenti programmatici annuali, sono declinati e dettagliati dal Direttore Generale con il DPG e della Performance e il loro conseguimento costituisce condizione per l'erogazione degli incentivi di risultato previsti dalla contrattazione integrativa.

Gli obiettivi sono:

- a) rilevanti e pertinenti rispetto ai bisogni dell'utenza, alla missione istituzionale, alle priorità politiche ed alle strategie dell'amministrazione;
- b) specifici e misurabili in termini concreti e chiari;
- c) tali da determinare un significativo miglioramento della qualità dei servizi erogati e degli interventi;
- d) riferibili ad un arco temporale di un anno;
- e) confrontabili con le tendenze della produttività dell'amministrazione con riferimento, ove possibile, all'anno precedente;
- f) correlati alla quantità e alla qualità delle risorse disponibili.

La misurazione e la valutazione della performance individuale dei Responsabili dei Servizi incaricati di P.O. è effettuata sulla base di punteggi conseguibili per ogni ambito e criterio ed è collegata:

- A. agli indicatori di performance relativi all'ambito organizzativo di diretta responsabilità;
- B. al raggiungimento di specifici obiettivi individuali;
- C. alla qualità del contributo assicurato alla performance generale della struttura di riferimento, alle competenze professionali e organizzative dimostrate;
- D. alla capacità di valutazione dei propri collaboratori, dimostrata tramite una significativa differenziazione dei giudizi.
- E. alla capacità di gestire i rapporti con gli organi istituzionali;

Ai sensi dell'art. 10, comma 3, del vigente CCDI 2019/2020, il risultato raggiunto è valutato in centesimi dall'organo preposto alla valutazione. Per l'attribuzione dell'indennità di risultato a ciascuna PO si procede nel seguente modo:

- 5% della indennità di posizione per punteggi compresi tra 51 e 60 punti su 100;
- 10% della indennità di posizione per punteggi compresi tra 61 e 75 punti su 100;
- 15% della indennità di posizione per punteggi compresi tra 76 e 80 punti su 100;
- 20% della indennità di posizione per punteggi compresi tra 81 e 90 punti su 100;
- 25% della indennità di posizione per punteggi compresi tra 91 e 100 punti su 100;

LA PERFORMANCE ORGANIZZATIVA

La previgente Articolazione della Struttura degli Uffici e dei Servizi dell’Istituto, approvata con Deliberazione commissariale n. 34 del 30/11/2017, a decorrere dal 01/01/2019 e successivamente prorogata fino al 31/12/2020, per come modificata con Deliberazione commissariale n. 14 del 17/06/2020, è così articolata:

- AREA 1 - DIREZIONE GENERALE
- AREA 2 - AVVOCATURA INTERNA
- AREA 3 - TECNICO-PATRIMONIALE
- AREA 4 - FINANZIARIA – AMMINISTRATIVA

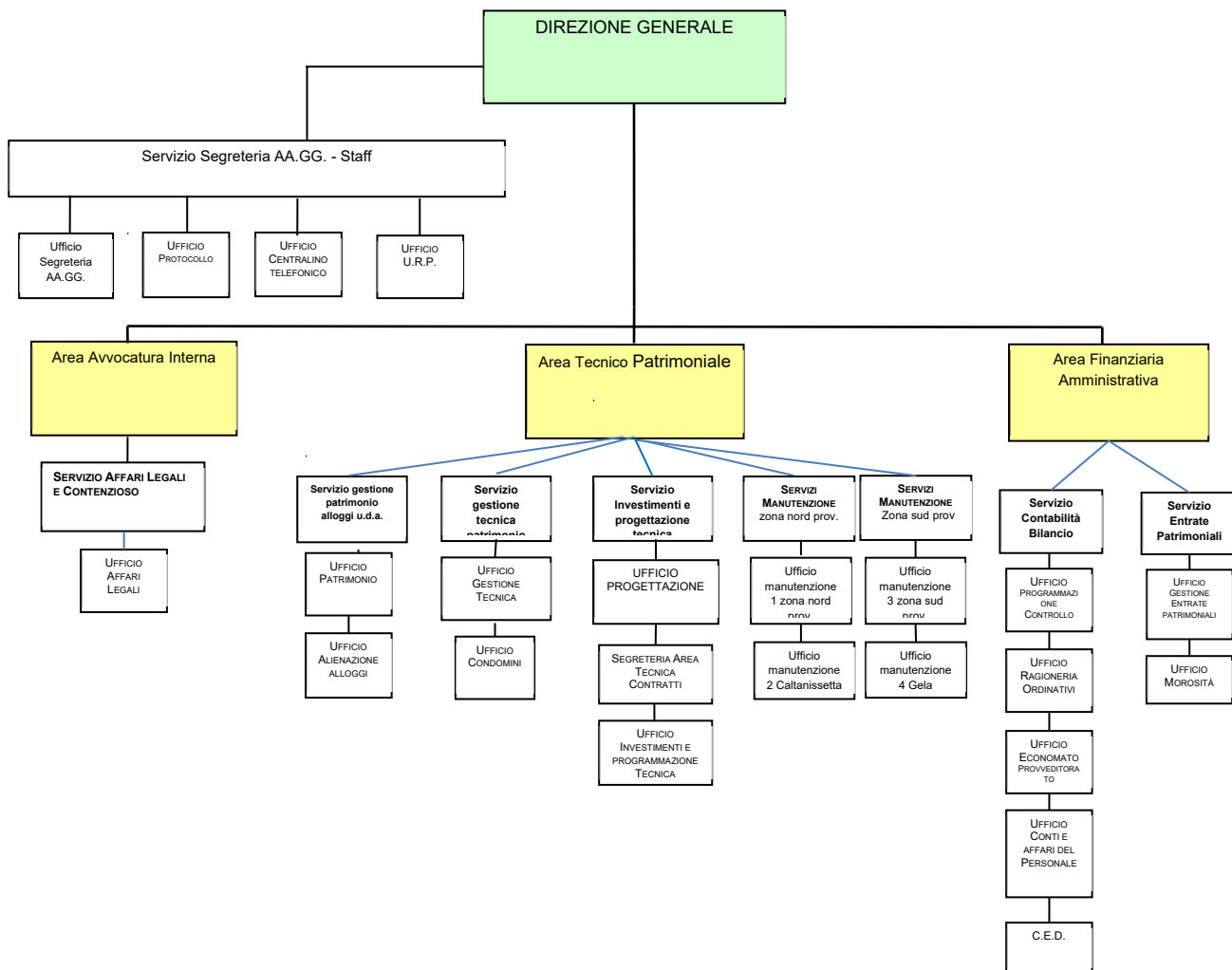

ATTRIBUZIONI E COORDINAMENTO DEI SERVIZI

- La Direzione Generale è articolata in un Servizio e sette Uffici
- L'Avvocatura interna è articolata in un Servizio e uno Uffici
- L'Area Tecnico-Patrimoniale è articolata in sette Servizi e nove Uffici
- L'Area Finanziaria e Amministrativa è articolata in due Servizi e sette Uffici

Le attribuzioni delle Aree sono quelle complessive dei servizi e degli uffici che compongono l'Area stessa, più avanti elencate.

Al coordinamento e al funzionamento dell'Area è preposto il Dirigente Coordinatore che ne è il diretto responsabile.

Il Dirigente Capo Area verifica con i singoli responsabili dei servizi, attraverso periodiche conferenze di servizio, la idoneità delle soluzioni organizzative adottate e da adottare, anche in relazione a nuove problematiche o a situazioni emergenti, rimandando la complessiva valutazione del Settore al costante confronto con il Direttore Generale.

Per assicurare il Coordinamento complessivo delle attività svolte dai vari uffici del Servizio, il Dirigente assume le responsabilità decisionali delle direttive impartite ai singoli uffici, i quali si raccordano con il Dirigente attraverso il responsabile del Servizio.

Il coordinamento generale delle Aree fa capo al Direttore Generale e si realizza a livello di tutti i servizi dell'Istituto e consiste essenzialmente in una attività di alta direzione, programmazione e raccordo.

Compete al Direttore Generale:

- L'attuazione degli indirizzi e degli obiettivi determinati dagli organi politici, avvalendosi dei dirigenti;
- La partecipazione alle sedute del Consiglio di Amministrazione nella qualità di segretario, e con funzioni consultive e propositive;
- Il coordinamento della gestione dell'Ente garantendo il perseguimento di livelli ottimali di efficienza, efficacia ed il rispetto della legittimità nell'operato dell'Istituto;
- Il coordinamento dei dirigenti;
- La definizione dei criteri generali per l'organizzazione degli uffici, previa informazione alle rappresentanze sindacali e nel rispetto della normativa nazionale e regionale;
- La determinazione degli orari di servizio di concerto con i dirigenti di Area;
- L'adozione delle misure per l'interconnessione sia tra gli uffici della stessa amministrazione, che con altre amministrazioni;
- L'adozione degli atti di competenza dei dirigenti inadempienti, previa diffida;
- La promozione, resistenza, conciliazione e transazione delle liti;

SERVIZI E UFFICI FINALITÀ E FUNZIONI

I servizi rappresentano un ambito organizzativo omogeneo sotto il profilo gestionale. Il servizio costituisce la struttura organizzativa di base di cui si avvale l'Istituto.

Al servizio è assegnata la cura di specifici obiettivi e/o attività, con conseguente responsabilizzazione in ordine al raggiungimento dei risultati.

I servizi sono collocati all'interno delle aree.

Il coordinamento di ogni servizio è affidato ad un responsabile assegnato con atto del direttore dell'area da cui l'unità dipende, scelto nell'ambito dei dipendenti della cat. D.

L'attribuzione della responsabilità del servizio implica la collocazione del dipendente nell'ambito dell'area delle posizioni organizzative e/o delle alte professionalità.

Realizza compiutamente al proprio interno l'intero ciclo delle attività richieste dall'espletamento delle funzioni attribuite per le quali sono necessari rapporti interdisciplinari a diversi livelli di professionalità.

Le funzioni di ciascun Servizio sono quelle appresso definite, mentre le specifiche attività vengono determinate dal Direttore di Area, che cura, altresì, il coordinamento fra Servizi e Uffici.

Il Capo Servizio è responsabile dei procedimenti di competenza.

MODALITA' DI FUNZIONAMENTO

Il rapporto fra gli appartenenti allo stesso Servizio è improntato al criterio della impostazione collegiale del lavoro. Ciò comporta la più ampia partecipazione individuale alle attività, ed un costante interscambio di conoscenze e di informazioni affinché ciascun componente operi avendo presente il quadro complessivo delle attività svolte dall'ufficio e si realizzi il massimo di interscambiabilità e di responsabilità collegiale.

Il servizio è caratterizzato, pur nella diversità dei vari livelli di professionalità in esso presenti, da un'ampia mobilità individuale al suo interno, che ha lo scopo di garantire l'espletamento delle funzioni attribuite anche in presenza di occasionali difficoltà operative.

All'interno dell'ufficio le caratteristiche, anche decisionali, di ciascun componente, derivano dalle rispettive categorie funzionali di appartenenza. In base a tali categorie l'Amministrazione individua il responsabile dell'ufficio e dei relativi adempimenti, nel rispetto delle categorie funzionali e relative declaratorie.

La composizione dell'ufficio è tale da assicurare, al suo interno, l'apporto delle diverse professionalità rese necessarie dalle funzioni attribuitegli, e da garantire l'attuazione dei principi della mobilità individuale e della flessibilità della struttura.

Il servizio è dotato di capacità di auto organizzazione tale da consentirgli di ottimizzare le procedure per lo svolgimento delle attività ricorrenti e da conferirgli una elasticità operativa che lo metta in grado di affrontare e risolvere situazioni non ricorrenti e non rientranti nella normale prassi.

Il responsabile del servizio assume le decisioni e le conseguenti responsabilità circa l'organizzazione del lavoro all'interno del servizio e degli uffici di competenza, sulla base delle analisi collegiali condotte nel corso di apposite riunioni indette dal responsabile, ed ha il compito di verificare costantemente la rispondenza delle soluzioni adottate rispetto ai compiti assegnati e ai problemi riscontrati dai singoli componenti del servizio nell'assolvimento dei propri compiti.

IL DOCUMENTO PROGRAMMATICO DI GESTIONE E DELLA PERFORMANCE 2020

Il DPG, costituente il Piano della Performance dell'Ente, approvato con determinazione della Direzione Generale n. 119 del 18/09/2020, si articola in TRE centri di spesa, corrispondenti con le Aree funzionali della Direzione Generale e dell'Avvocatura interna (unità organica autonoma e indipendente rispetto all'apparato burocratico –amministrativo dell'Ente senza competenze gestionali), dell'Area Tecnico-Patrimoniale e dell'Area Finanziaria e contabile in cui si organizza l'Istituto a seguito della Rideterminazione della Articolazione della Struttura degli Uffici e dei Servizi e del relativo riparto delle dotazioni organiche approvati con Deliberazione commissariale n. 34 del 30/11/2017, ed è composto, per ogni centro di spesa, da un budget finanziario identificativo di compiti e funzioni nel processo gestionale della Struttura dell'Istituto.

Con l'adozione del DPG e della Performance, costituente il Piano della performance dell'Ente, il Direttore generale ha:

- a) assegnato a ciascuna unità di livello dirigenziale, titolare di centro di spesa, secondo l'autonomia organizzativa a ciascuno riconosciuta, le risorse umane, strumentali, patrimoniali ed economico-finanziarie di pertinenza,
- b) attribuito gli obiettivi di gestione, fissandone le relative priorità in modo da consentire l'attivazione delle responsabilità di gestione e di risultato dei soggetti preposti ai centri di spesa;
- c) approvato il Piano dettagliato degli obiettivi 2020, ove sono fissatigli Obiettivi individuali di gestione annuali ai sensi del vigente Sistema di misurazione e valutazione della performance, in coerenza con quelli di bilancio indicati nei documenti programmatici annuali, il cui conseguimento costituisce condizione per l'erogazione degli incentivi previsti dalla contrattazione integrativa;
- d) stabilito i criteri di massima cui lo stesso Direttore ed i titolari dei centri di spesa debbono conformarsi nella loro gestione;
- e) definito le modalità ed i limiti per valore e per materia entro i quali si esercitano le competenze di cui al agli artt. 9 e 10 del Regolamento di Contabilità, ed in armonia con i principi enunciati all'articolo 4, comma 2, del decreto legislativo 30 marzo 2001, n. 165 e successive modifiche ed integrazioni;
- f) autorizzato i titolari dei centri di spesa ad esercitare i poteri di gestione, quelli di spesa e quelli di acquisizione delle entrate rientranti nella competenza della propria area funzionale.

Il Direttore, quale Centro di Responsabilità unico, coordina “il processo al fine di rendere coerenti le linee strategiche e di indirizzo degli organi di governo con i programmi ed i progetti dei centri di responsabilità di livello inferiore, nonché con le risorse finanziarie ed economiche disponibili”.

Infatti, ai sensi dell’art. 12 del Regolamento di contabilità, “Sulla base delle linee generali e politiche contenute nel piano delle attività di cui all’articolo 10, il Direttore Generale avvia il processo di programmazione e assegna a ciascuna unità di livello dirigenziale una quota parte delle dotazioni di bilancio, commisurata alle risorse finanziarie disponibili, statuendo i compiti e le funzioni connesse all’attività gestionale, per l’assolvimento delle correlative funzioni finali, strumentali o di supporto, secondo i criteri organizzativi dell’Ente.”.

Nel caso specifico dell’Istituto Autonomo per le Case Popolari della Prov. di Caltanissetta, sulla base delle attuali norme generali, contabili ed organizzative specifiche dell’Istituto, è stato individuato un solo centro di responsabilità di 1° livello, di cui è titolare il Direttore generale.

In tale unico centro confluiscono, pertanto, i budget dei vari centri di spesa, determinando il budget del centro di responsabilità di primo livello, che sotto il profilo della pianificazione finanziaria, rappresenta quindi, lo stato di previsione delle entrate e delle uscite di competenza e cassa, mentre sotto quello della pianificazione economica rappresenta il budget economico ed insieme, rispettivamente, il preventivo finanziario ed economico dell’Ente. Di conseguenza, ai sensi dell’art.2 del Regolamento citato, il budget di previsione dell’unico centro di responsabilità coincide, necessariamente, con il bilancio di previsione vero e proprio dell’Ente.

Le previsioni di spesa sono classificate secondo le modalità indicate dall’art. 14 del decreto legislativo 23 giugno 2011, n. 118, in:

- missioni, che rappresentano le funzioni principali e gli obiettivi strategici perseguiti dall’Istituto Autonomo per le Case Popolari, utilizzando risorse finanziarie, umane e strumentali ad esso destinate;
- programmi, che rappresentano gli aggregati omogenei di attività volte a perseguire gli obiettivi definiti nell’ambito delle missioni che sono articolati in titoli;

Ai fini della gestione i programmi, articolati in titoli, sono ripartiti in macroaggregati, capitoli ed eventualmente in articoli, sono riferiti all’unico Centro di Responsabilità di 1° livello, corrispondente al Direttore Generale in quanto costituenti insieme organico di risorse finanziarie affidate alla gestione di un unico centro di responsabilità, suddiviso in tre Centri di Spesa.

Il DPG e della Performance contiene, altresì, le previsioni quali-quantitative dei programmi dei vari servizi, nonché gli obiettivi da utilizzarsi per la misurazione della efficienza e dell’efficacia dell’azione amministrativa, anche al fine della valutazione annuale.

IL PROCESSO DI PROGRAMMAZIONE DEGLI OBIETTIVI E DELLA PERFORMANCE

Il processo di programmazione, si svolge nel rispetto delle compatibilità economico-finanziarie e tenendo conto della possibile evoluzione della gestione dell’ente, richiede il coinvolgimento dei portatori di interesse nelle forme e secondo le modalità definite da ogni ente, si conclude con la formalizzazione delle decisioni politiche e gestionali che danno contenuto a programmi e piani futuri riferibili alle missioni dell’ente.

Con l’approvazione del Piano Programma allegato al Bilancio di previsione finanziario 2020/2021 il Commissario straordinario ha individuato gli obiettivi strategici e prioritari dell’Ente per il periodo di riferimento e definito il relativo Piano degli indicatori finanziari di bilancio dei risultati attesi, necessari per il successivo processo di analisi e valutazione che, comparando e ordinando coerentemente tra loro le politiche e i piani per il governo del territorio, consente di organizzare, in una dimensione temporale predefinita, le attività e le risorse necessarie per la realizzazione di fini sociali e statutari dell’Ente.

Il Piano Programma delle Attività, in particolare, ha individuato le principali scelte che caratterizzano il programma dell’Amministrazione, in coerenza con il quadro normativo di riferimento, nonché con le linee di indirizzo della programmazione regionale, compatibilmente con i vincoli di finanza pubblica.

La definizione degli Obiettivi

Sulla base dei documenti di programmazione strategica, finanziaria e di assicurazione della qualità, e agli obblighi connessi alla performance, trasparenza e anticorruzione, sono state declinate le linee di sviluppo e gli obiettivi di miglioramento dell’IACP per il triennio 2020-2021, individuati a seguito di un confronto che ha coinvolto le i Dirigenti delle Aree ed i Responsabili dei Servizi. Tale confronto ha consentito di focalizzare l’attenzione sugli obiettivi da perseguire nell’anno 2020, sia con riferimento alla programmazione economica

e finanziaria sia per la formazione del Piano. Gli obiettivi sono stati definiti sulla base delle seguenti caratteristiche, in conformità con quanto disposto dall'art. 5, c. 2 del D.lgs. 150/2009:

- rilevanti e pertinenti rispetto ai bisogni della collettività e alla missione istituzionale, alle priorità politiche e alle strategie dell'Amministrazione;
- specifici e misurabili in termini concreti e chiari;
- che apportano un miglioramento alla qualità dei servizi erogati e agli interventi;
- riferiti ad un arco temporale determinato (di norma un anno);
- confrontabili temporalmente all'interno della stessa Amministrazione;
- correlati alla quantità e qualità delle risorse disponibili.

Con riferimento alla rilevanza e all'orizzonte temporale di riferimento, gli obiettivi sono:

- obiettivi strategici in quanto fanno riferimento a un arco temporale pluriennale e sono di particolare rilevanza, non solo in relazione alle priorità politiche dell'Amministrazione ma, più in generale, con riferimento ai bisogni e alle attese degli stakeholder ed alla missione istituzionale, in conformità con quanto declinato nel Piano Programma 2020-2021;

- obiettivi operativi in quanto declinano l'orizzonte strategico nel breve periodo, in relazione anche al Bilancio di Previsione 2020. Per ogni area strategica sono dettagliati per primi i macro-obiettivi, i relativi indicatori, i loro valori attesi e di responsabili e i soggetti coinvolti. Successivamente, al secondo livello di cascading della performance organizzativa, sono declinati dettaglio per ogni obiettivo strategico gli obiettivi operativi ed i relativi indicatori, con riferimento alle singole strutture amministrative dell'Ente, definiti in coerenza con le strategie dell'Istituto contenute nei documenti di programmazione e declinando ciascun obiettivo strategico nei suoi obiettivi operativi, gli indicatori scelti per il monitoraggio delle azioni e la misurazione degli obiettivi operativi, che consentono di misurare il relativo grado di raggiungimento, il peso relativo degli obiettivi operativi all'interno di ogni obiettivo strategico, il valore atteso (target) di ciascun obiettivo operativo, le strutture responsabili di ciascun obiettivo operativo e i soggetti coinvolti nelle azioni. In tal modo sono stati redatti "piani dettagliati degli obiettivi", associando uno o più indicatori a ciascun obiettivo e definendo un valore atteso (target) per l'anno 2020 e, laddove l'attività non si esaurisca nell'anno in corso, per gli anni 2020-2021, tenuto conto delle risorse umane e finanziarie assegnate a ciascuna Area e Servizio responsabile. L'articolazione dei macro-obiettivi in obiettivi operativi, con la definizione di indicatori di prestazione, target e la relativa pesatura, consente di misurare e valutare la performance di ciascuna struttura, attribuendo una valutazione complessiva in funzione del grado di raggiungimento degli obiettivi.

Gli obiettivi strategici definiti dall'Organo di Vertice con l'approvazione del Bilancio di previsione e contenuti nel Piano programma, sono stati declinati dalla Direzione generale in obiettivi operativi con la partecipazione attiva dei Dirigenti per le loro aree di competenza, dei Responsabili dei Servizi dell'Ente, che hanno fornito il loro input soprattutto sull'area dell'amministrazione e dei servizi agli utenti, che hanno contribuito alla definizione degli obiettivi operativi.

Relativamente alla gestione delle risorse finalizzata al raggiungimento degli obiettivi, si precisa che è affidata alla responsabilità di Dirigenti delle Aree, centri di spesa e di gestione autonomi. In particolare, i centri di spesa e di gestione sono i Dirigenti, dotati di autonomia gestionale e amministrativa, mentre i Servizi, il cui coordinamento è affidato ai responsabili incaricati di P.O., hanno autonomia nella gestione delle risorse umane loro assegnate. Inoltre si evidenzia che il sistema di pesatura può fornire un'indicazione del peso delle risorse destinato alle varie aree e servizi.

Per ogni obiettivo operativo sono state definite anche le strutture responsabili, evidenziando in particolare quelle dirigenziali. Coerentemente a quanto previsto dalle Delibere n. 89/2010, n. 112/2010, n. 1/2012 della ex CIVIT, relative alle modalità di redazione del Piano della Performance, si è proceduto alla definizione di un opportuno sistema di pesi per gli obiettivi operativi, che consente non soltanto di evidenziare l'importanza relativa degli obiettivi operativi all'interno di ogni obiettivo, ma anche di esplicitare il collegamento tra il livello di raggiungimento degli obiettivi strategici ed il livello di raggiungimento degli obiettivi operativi.

Si evidenzia che sono state definite le risorse assegnate (in termini sia di risorse finanziarie che in termini di risorse umane) agli obiettivi operativi, attuato a seguito del processo di ridefinizione della performance organizzativa dell'Amministrazione che ha proceduto alla riorganizzazione degli uffici e delle competenze, anche tenendo conto di quanto disposto dal Decreto Legislativo 27 ottobre 2009 n. 150, che dà attuazione alla legge del 4 marzo 2009 n. 15, in materia di ottimizzazione della produttività del lavoro pubblico e di efficienza e trasparenza delle pubbliche amministrazioni. Per il personale tecnico e amministrativo sono stati assegnati gli obiettivi individuali ai responsabili di Servizio titolari di incarichi di Posizione Organizzativa. Inoltre, è stata correttamente definita la contrattazione integrativa in coerenza con le previsioni in materia di meritocrazia e premialità (Titolo III del Decreto Legislativo n. 150/2009, norme di contratto nazionale e la

giurisprudenza contabile) ai fini della corresponsione degli incentivi per la performance individuale e organizzativa definita dai Responsabili dei Servizio incaricati di P.O..

GLI OBIETTIVI STRATEGICI GENERALI 2020

Si riportano, di seguito, i principali obiettivi generali di gestione 2020, prefissati con l'approvazione del Bilancio di previsione e descritti nel Piano Programma 2020 e nel Programma triennale delle OO.PP. 2020-2022 da realizzare:

Realizzazione interventi previsti nel Programma triennale e nell'elenco annuale delle OO.PP. 2020-2022, con particolare riferimento a:

- Interventi di ripristino e di manutenzione straordinaria del fabbricato sito a Caltanissetta, nel Villaggio S. Barbara, in via Xiboli n. 454, identificato al catasto al Foglio 94, particella 288, sub 1÷5. (ex Caserma Carabinieri);
- Lavori di efficientamento energetico dei locali sede dello IACP di Caltanissetta Via L. Rizzo;
- Accordo quadro relativo ai lavori di manutenzione, riparazione e pronto intervento del patrimonio immobiliare I.A.C.P. da eseguire nei Comuni di competenza del Serv. 1 Sett. Tecnico MANUTENZIONE Zona Nord della provincia di Caltanissetta;
- Accordo quadro relativo ai lavori di manutenzione, riparazione e pronto intervento del patrimonio immobiliare I.A.C.P. da eseguire nei Comuni di competenza del Serv. 2 Sett. Tecnico MANUTENZIONE Zona Sud della provincia di Caltanissetta;
- Interventi di manutenzione straordinaria sui paramenti interni delle pareti perimetrali dell'edificio multipiano sito in Caltanissetta nel Villaggio Santa Barbara con accesso dal corso Italia n. 32;
- Intervento di potenziamento del patrimonio pubblico abitativo in Caltanissetta nei quartieri Pegni Stazzone e Provvidenza mediante realizzazione di n. 9 alloggi sociali e completamento di un'arteria stradale per il collegamento dei predetti quartieri con il nucleo urbano della città;
- Studio progettuale sulla ipotesi di demolizione e ricostruzione del lotto 64 alloggi di Via Puccini;
- Lavori di recupero delle parti architettoniche e risanamento delle solette dei balconi e delle cornici in c.a. degli immobili siti in Caltanissetta nella via Gentile - "Lotto n. 48 Alloggi";
- Interventi di ripristino e di manutenzione straordinaria e consolidamento del lotto 35 alloggi popolari di via L. da Vinci (Mussomeli);
- Lavori di recupero, riuso e rifunzionalizzazione dell'"ex masseria Garlizzi" da destinare ad attività museale-espositiva di interesse minerario correlata alle origini del villaggio dei minatori "Santa Barbara" Caltanissetta;
- Lavori di manutenzione straordinaria mediante risanamento delle solette dei balconi e delle cornici in c.a., revisione della copertura, rifacimento degli impianti idrici e di scarico ed adeguamento impianti ascensori degli immobili siti a Caltanissetta in via De Gasperi - "Lotto n. 48 Alloggi";
- Lavori di miglioramento della qualità del decoro urbano mediante ripristino, qualificazione e manutenzione straordinaria delle coperture e dei prospetti dei fabbricati IACP siti nel villaggio Santa Barbara (CL) in via del Minatore nn. 4, 18/20, 25/27/29, 33/33a/35/37, 93/95/97/99, 103/105 /107 e in piazza Mottura nn. 1/2/3;
- Lavori di consolidamento strutturale e geotecnico dell'edificio in condominio misto sito in Caltanissetta nella via San Michele n. 27. Proprietà I.A.C.P.: n. 4 / 8 alloggi;
- Lavori di manutenzione straordinaria al prospetto, cornicione ed ai balconi dell'edificio condominiale sito in Caltanissetta via Fasci Siciliani n. 5 facente parte del "lotto n. 130 Alloggi". Condominio misto. Proprietà IACP: n. 5 / 14 alloggi;
- Lavori di manutenzione straordinaria al prospetto, cornicione ed ai balconi dell'edificio condominiale sito in Caltanissetta via Fasci Siciliani n. 7 facente parte del "lotto n. 130 Alloggi". Condominio misto. Proprietà IACP: n. 5 / 14 alloggi;
- Lavori di manutenzione straordinaria mediante risanamento delle solette dei balconi e delle cornici in c.a., revisione della copertura, rifacimento degli impianti idrici e di scarico ed adeguamento impianti ascensori degli immobili siti in Mussomeli in via Indipendenza "Lotto n. 18 Alloggi";

Altri obiettivi prioritari:

- Definizione acquisizione beni immobili immediatamente abitabili per emergenza abitativa via Puccini in Caltanissetta;
- Redazione di progetti di lavori di manutenzione straordinaria, al fine di avanzare pertinente richiesta di finanziamento, in complessi edilizi di edilizia residenziale pubblica ricadenti nei comuni del territorio della ex provincia;

- Progettazione differenziata ai fini di investimento patrimoniale attraverso la realizzazione di immobili e strutture ad uso diverso di abitazione;
- Avvio procedure assunzione del personale previste nel Piano triennale del fabbisogno di personale 2020-2022;
- Piano di vendita: Istruttoria e stipula di contratti di cessione alloggi della Regione Siciliana e dello IACP di Caltanissetta;
- Contrasto occupazioni abusive;
- Predisposizione di decreti di rilascio ex DPR 1035/72,;
- Presa in possesso e messa in sicurezza alloggi occupati;
- Gestione interna amministrazione condomini;
- Accatastamenti alloggi;
- Locazione magazzini e autorimesse non locati mediante bandi pubblici;
- Rilascio autorizzazioni e pareri previsti dalla normativa vigente;
- Risposte adeguate all’utenza per la manutenzione straordinaria in applicazione del nuovo regolamento;
- Collaborazioni con altri enti pubblici per prestazioni tecniche;
- Redazione bilancio di previsione finanziario 2021-2023 ex Dlgs 118/2011;
- Recupero morosità ed eliminazione residui attivi inesigibili;
- Emissione di decreti ingiuntivi per morosità e/o sfratto:
- Definizione decreti ingiuntivi in corso;
- Avvio azioni legali per risarcimento danni e rilasci alloggi;
- Rappresentanza dell’Ente in sede giudiziaria a seguito di contenziosi in corso;
- Rendicontazione della gestione esercizio finanziario 2020 e revisione ordinaria dei residui;
- Adeguamento Piano triennale di prevenzione della corruzione e della trasparenza (PTPC) (Legge 190/2012), (decreto legislativo n. 33/2013);
- Riscontro e accertamento delle rateizzazioni in corso, predisposizione piani di rientro e verifica di situazioni di morosità con avvio dei relativi procedimenti.

L’attuazione degli indirizzi e degli obiettivi generali determinati dagli organi politici, compete al Direttore Generale, avvalendosi dei dirigenti, ai quali vengono assegnati gli obiettivi operativi, in quanto declinano l’orizzonte strategico nel breve periodo, in relazione anche al Bilancio di Previsione 2020. Per ogni area strategica sono dettagliati per primi i macro-obiettivi, i relativi indicatori, i loro valori attesi e di responsabili e i soggetti coinvolti.

GLI OBIETTIVI OPERATIVI

Per quanto concerne gli obiettivi operativi si rinvia al documento programmatico di gestione contenente il piano della performance 2020 che, come già detto, è stato approvato con determinazione del Direttore Generale n. 119 del 18.09.2020.

I RISULTATI RAGGIUNTI

Pe quanto riguarda, invece, il raggiungimento degli obiettivi programmati con il piano della performance 2020, si rinvia alla relazione sulla performance in corso di redazione da parte della Direzione Generale.

Alloggi gestiti per comune al 31-12-2020

Comuni	Proprietà IACP	Proprietà Regione	Proprietà Stato	Totale
Acquaviva P.	32	1	0	33
Bompensiere	8	0	0	8
Butera	107	8	0	115
Caltanissetta	1290	8	0	1298
Campofranco	14	3	0	17
Delia	21	28	0	49
Gela	739	54	2	795
Marianopoli	27	0	0	27
Mazzarino	127	2	0	129
Milena	20	0	0	20
Montedoro	6	3	0	9
Mussomeli	63	0	0	63
Niscemi	231	6	0	237
Resuttano	33	1	0	34
Riesi	133	1	0	134
San Cataldo	108	84	0	192
Santa Caterina	38	3	0	41
Serradifalco	32	0	0	32
Sommatino	96	0	0	96
Sutera	20	1	0	21
Vallelunga	32	5	0	37
Villalba	14	2	0	16
Totale	3191	210	2	3403

PATRIMONIO TOTALE AMMINISTRATO AL 31/12/2020

	N°	LOCATI	NON LOCATI
PROPRIETA' I.A.C.P.			
Alloggi in Locazione	3191	3037	154
Locali U.D.A.	559	460	99
TOTALE PROPRIETA' I.A.C.P.	3750	3497	253
PROPRIETA' STATO			
Alloggi in Locazione	2	1	1
TOTALE PROPRIETA' STATO	2	1	1
PROPRIETA' REGIONE			
Alloggi in Locazione	210	182	28
TOTALE PROPRIETA' REGIONE	210	182	28
TOTALE GENERALE	3962	3680	282

Il valore complessivo del patrimonio immobiliare al 31/12/2020, calcolato sommando il valore catastale di ogni singolo cespite di proprietà IACP, ammonta a €. 120.893.519,70. Il valore del patrimonio ammortizzabile (post 1986) ammonta ad €. € 63.390.724,19.

CANONI – MOROSITA'

ANNO	AMMONTARE ANNUO DEI CANONI ACCERTAMENTI	RISCOSSIONI CANONI COMPETENZA	RISCOSSIONI MOROSITA' residui esercizio N+1	% MOROSITA' Riscossioni comp.+res./accert.
2010	3.442.025,00	1.892.587,00	1.154.856,00	11,46%
2011	3.434.932,00	1.951.343,00	1.295.310,00	7,38%
2012	3.445.099,00	1.834.603,00	1.068.570,00	12,08%
2013	3.255.000,00	1.659.577,00	1.196.615,00	12,01%
2014	3.396.928,00	1.639.926,00	943.153,00	20,04%
2015	3.006.240,00	1.688.411,00	1.050.772,00	20,79%
2016	2.571.049,00	1.572.311,00	1.017.385,00	9,99%
2017	2.646.476,00	1.727.412,00	849.302,00	5,81%
2019	2.090.279,00	1.674.743,00	1.143.916,00	-8,50%
2020	3.071.616,00	1.872.303,00	728.823,90	-14,99%
2021	2.721.185,00	1.881.000,00	1.000.000,00	6,49%
TOTALE	33.080.829,00	19.394.216,00	11.448.702,90	7,51%

N.B. Le riscossioni sia di competenza che in c/residui dell'esercizio 2021 sono presunte

RICAVATO VENDITA ALLOGGI ex L. 560/92 E DESTINAZIONE DEL RICAVATO

ANNO	ALLOGGI VENDUTI	RICAVATO	VERSAMENTO 2% REGIONE	RIPIANO DISAVANZI	CONT. SPEC. 1947
2010	151	603.961,14	12.037,41	30.093,53	559.739,80
2011	102	520.625,72	10.412,51	126.031,29	384.181,92
2012	106	691.485,73	13.829,71	130.000,00	547.656,02
2013	89	465.138,11	9.302,76	88.376,24	344.202,20
2014	64	433.391,16	8.667,82	104.013,87	320.709,47
2015	51	484.348,82	9.632,86	168.575,06	303.435,13
2016	36	362.198,27	7.325,27	83.837,84	271.035,16
2017	25	254.456,97	0,00	0,00	254.456,97
2018	44	267.852,68	0,00	0,00	267.852,68
2019	24	211.788,22	0,00	0,00	211.788,22
2020	12	204.494,20	0,00	0,00	204.494,20
TOTALI	693	4.066.349,86	71.208,34	730.927,83	3.669.551,77

RICAVI ESERCIZIO 2020

DESCRIZIONE	IMPORTO (CASSA)	TOTALE
Canoni di locazione	2.601.126,94	
Vendita di beni e servizi e altri diritti di segreteria	67.932,30	
Redditi Finanziari	175,81	
Recuperi e rimborsi diversi	31.649,64	
RICAVI CORRENTI PER PRESTAZIONI DI SERVIZI		2.700.884,69
ALTRI RICAVI IN CONTO CAPITALE		
Entrate per alienazione di beni immobili	273.776,20	
Finanziamenti regionali in c/cap. per interventi di risanamento e ristrutturazione	1.090.258,80	
Riscossione di crediti in conto capitale	93.632,92	
Utilizzo Fondi CER e L. 560/93	365.503,66	
ENTRATE IN C/C PER INTERVENTI COSTRUTTIVI E DI RECUPERO		1.823.171,58
TOTALE RICAVI DI ESERCIZIO		4.524.056,27

COSTI ANNUALI AGGREGATI
CASSA

DESCRIZIONE	2016	2017	2018	2019	2020
Costi per interventi costruttivi delle G.S.	322.437,96	552.763,94	2.991.063,53	657.851,64	510.091,90
Costi per interventi di recupero e manutenzione straordinaria	408.533,60	240.692,15	93.415,02	410.433,22	555.974,88
Costo del personale	2.187.979,41	2.177.815,10	2.255.044,73	2.335.408,64	2.147.744,91
Spese generali per beni e servizi	181.476,57	245.688,43	240.564,14	254.943,51	232.828,37
Spese di amministrazione degli stabili	87.181,20	140.130,60	95.907,92	102.826,34	95.047,63
Spese di manutenzione degli stabili	459.629,73	472.583,78	499.243,90	356.233,47	193.317,71
Spese tecnico-amministrative per interventi edilizi	6.843,38	9.342,41	7.290,33	6.490,29	15.791,43
Oneri finanziari	262,99	0,00	0,00	0,00	0,00
Imposte e tasse	164.603,27	104.418,23	115.659,43	108.298,33	90.650,64
Oneri per gli organi dell'Ente	88.562,20	68.257,87	39.485,44	30.019,20	30.140,10
Rimborsi diversi	5.445,63	1.683,61	1.692,43	5.587,48	631,45
Totale	3.912.955,94	4.013.376,12	6.339.366,87	4.268.092,12	3.872.219,02

Si evidenzia un significativo incremento nelle spese per investimenti, una significativa riduzione delle spese di gestione ed un andamento costante delle spese per il personale, mentre si mantengono stabili nel tempo le spese di amministrazione e manutenzione ordinaria del patrimonio immobiliare.

SITUAZIONE DEBITORIA AL 31/12/2020

DEBITI A MEDIO- LUNGO TERMINE		
- MUTUI PASSIVI (Cassa DD.PP.)	0,00	
- FONDO T.F.R. DIPENDENTI	1.138.369,92	
Totale debiti M/L termine	1.138.369,92	
DEBITI A BREVE TERMINE		
- DEBITI A BREVE V/BANCHE	0,00	
- FORNITORI DIVERSI	0,00	
- DEBITI DIVERSI (contenziosi, tributari, altri)	0,00	
Totale debiti a breve termine	0,00	
TOTALE DEBITI AL 31/12/2020	1.138.369,92	

**PIANO DEGLI INDICATORI DI BILANCIO DEGLI ORGANISMI
E DEGLI ENTI STRUMENTALI DEGLI ENTI LOCALI**

Indicatori Sintetici Rendiconto esercizio 2020

TIPOLOGIA INDICATORE	DEFINIZIONE	VALORE INDICATORE 2020
1 Rigidità strutturale di bilancio		
11 Incidenza spese rigide (ripiano disavanzo, personale e debito) su entrate correnti	[ripiano disavanzo a carico dell'esercizio + Impegni (Macroaggregati 1.1 "Redditi di lavoro dipendente" + pdc 1.02.01.01.000 "IRAP" - FPV entrata concernente il Macroaggregato 1.1 + FPV personale in uscita 1.1 + 1.7 "Interessi passivi" + Titolo 4 Rimborso prestiti)] / (Accertamenti primi tre titoli Entrate)	68,59
2 Entrate correnti		
21 Incidenza degli accertamenti di parte corrente sulle previsioni iniziali di parte corrente	Totale accertamenti primi tre titoli di entrata / Stanziamenti iniziali di competenza dei primi tre titoli delle Entrate	70,43
22 Incidenza degli accertamenti di parte corrente sulle previsioni definitive di parte corrente	Totale accertamenti primi tre titoli di entrata / Stanziamenti definitivi di competenza dei primi tre titoli delle Entrate	70,43
23 Incidenza degli accertamenti delle entrate proprie sulle previsioni iniziali di parte corrente	Totale accertamenti (pdc E.1.01.00.00.000 "Tributi" - "Compartecipazioni di tributi" E.1.01.04.00.000 + E.3.00.00.00.000 "Entrate extratributarie") / Stanziamenti iniziali di competenza dei primi tre titoli delle Entrate	70,43
24 Incidenza degli accertamenti delle entrate proprie sulle previsioni definitive di parte corrente	Totale accertamenti (pdc E.1.01.00.00.000 "Tributi" - "Compartecipazioni di tributi" E.1.01.04.00.000 + E.3.00.00.00.000 "Entrate extratributarie") / Stanziamenti definitivi di competenza dei primi tre titoli delle Entrate	70,43
25 Incidenza degli incassi correnti sulle previsioni iniziali di parte corrente	Totale incassi c/competenza e c/residui dei primi tre titoli di entrata / Stanziamenti iniziali di cassa dei primi tre titoli delle Entrate	75,78
26 Incidenza degli incassi correnti sulle previsioni definitive di parte corrente	Totale incassi c/competenza e c/residui primi tre titoli di entrata / Stanziamenti definitivi di cassa dei primi tre titoli delle Entrate	75,78
27 Incidenza degli incassi delle entrate proprie sulle previsioni iniziali di parte corrente	Totale incassi c/competenza e c/residui (pdc E.1.01.00.00.000 "Tributi" - "Compartecipazioni di tributi" E.1.01.04.00.000 + E.3.00.00.00.000 "Entrate extratributarie") / Stanziamenti iniziali di cassa dei primi tre titoli delle Entrate	75,78
28 Incidenza degli incassi delle entrate proprie sulle previsioni definitive di parte corrente	Totale incassi c/competenza e c/residui (pdc E.1.01.00.00.000 "Tributi" - "Compartecipazioni di tributi" E.1.01.04.00.000 + E.3.00.00.00.000 "Entrate extratributarie") / Stanziamenti definitivi di cassa dei primi tre titoli delle Entrate	75,78
3 Anticipazioni dell'Istituto tesoriere		
31 Utilizzo medio Anticipazioni di tesoreria	Sommatoria degli utilizzi giornalieri delle anticipazioni nell'esercizio / (365 x max previsto dalla norma)	0,00
32 Anticipazione chiuse solo contabilmente	Anticipazione di tesoreria all'inizio dell'esercizio successivo / max previsto dalla norma	0,00
4 Spese di personale		
41 Incidenza della spesa di personale sulla spesa corrente	Impegni (Macroaggregato 1.1 "Redditi di lavoro dipendente" + pdc 1.02.01.01.000 "IRAP" + FPV personale in uscita 1.1 - FPV personale in entrata concernente il Macroaggregato 1.1) / (Impegni Spesa corrente - FCDE corrente + FPV concernente il Macroaggregato 1.1 - FPV di entrata concernente il Macroaggregato 1.1)	97,10
42 Incidenza del salario accessorio ed incentivante rispetto al totale della spesa di personale Indica il peso delle componenti afferenti la contrattazione decentrata dell'ente rispetto al totale dei redditi da lavoro	Impegni (pdc 1.01.01.004 + 1.01.01.008 "indennità e altri compensi al personale a tempo indeterminato e determinato" + pdc 1.01.01.003 + 1.01.01.007 "straordinario al personale a tempo indeterminato e determinato" + FPV in uscita concernente il Macroaggregato 1.1 - FPV di entrata concernente il Macroaggregato 1.1) / Impegni (Macroaggregato 1.1 "Redditi di lavoro dipendente" + pdc U.1.02.01.01.000 "IRAP" + FPV in uscita concernente il Macroaggregato 1.1 - FPV in entrata concernente il Macroaggregato 1.1)	22,92
43 Incidenza spesa personale flessibile rispetto al totale della spesa di personale Indica come gli enti soddisfano le proprie esigenze di risorse umane, mixando le varie alternative contrattuali più rigide (personale dipendente) o meno rigide (forme di lavoro flessibile)	Impegni (pdc U.1.03.02.010.000 "Consulenze" + pdc U.1.03.02.12.000 "lavoro flessibile/LSU/Lavoro interinale" + pdc U.1.03.02.11.000 "Prestazioni professionali e specialistiche") / Impegni (Macroaggregato 1.1 "Redditi di lavoro dipendente" + pdc U.1.02.01.01.000 "IRAP" + FPV in uscita concernente il Macroaggregato 1.1 - FPV in entrata concernente il Macroaggregato 1.1)	0,53
5 Interessi passivi		
51 Incidenza degli interessi passivi sulle entrate correnti	Impegni Macroaggregato 1.7 "Interessi passivi" / Accertamenti primi tre titoli delle Entrate ("Entrate correnti")	0,00
52 Incidenza degli interessi passivi sulle anticipazioni sul totale della spesa per interessi passivi	Impegni voce del pdc U.1.07.06.04.000 "Interessi passivi su anticipazioni di tesoreria" / Impegni Macroaggregato 1.7 "Interessi passivi"	0,00
53 Incidenza interessi di mora sul totale della spesa per interessi passivi	Impegni voce del pdc U.1.07.06.02.000 "Interessi di mora" / Impegni Macroaggregato 1.7 "Interessi passivi"	0,00
6 Investimenti		
61 Incidenza investimenti sul totale della spesa corrente e in conto capitale	Impegni (Macroaggregato 2.2 "Investimenti fissi lordi e acquisto di terreni" + Macroaggregato 2.3 "Contributi agli investimenti") / totale Impegni Tit. I + II	26,10
62 Quota investimenti complessivi finanziati dal risparmio corrente	Margine corrente di competenza / (Impegni + relativi FPV (Macroaggregato 2.2 "Investimenti fissi lordi e acquisto di terreni" + Macroaggregato 2.3 "Contributi agli investimenti")) (9)	30,04
63 Quota investimenti complessivi finanziati dal saldo positivo delle partite finanziarie	Saldo positivo delle partite finanziarie / (Impegni + relativi FPV (Macroaggregato 2.2 "Investimenti fissi lordi e acquisto di terreni" + Macroaggregato 2.3 "Contributi agli investimenti")) (9)	0,00
64 Quota investimenti complessivi finanziati da debito	Accertamenti (Titolo 6 "Accensione prestiti" - Categoria 6.02.02 "Anticipazioni" - Categoria 6.03.03 "Accensione prestiti a seguito di escussione di garanzie" - Accensioni di prestiti da rinegoziazioni) / (Impegni + relativi FPV (Macroaggregato 2.2 "Investimenti fissi lordi e acquisto di terreni" + Macroaggregato 2.3 "Contributi agli investimenti")) (9)	0,00
7 Analisi dei residui		
71 Incidenza nuovi residui passivi di parte corrente su stock residui passivi correnti	Totale residui passivi titolo 1 di competenza dell'esercizio / Totale residui passivi titolo 1 al 31 dicembre	92,40
72 Incidenza nuovi residui passivi in c/capitale su stock residui passivi in conto capitale al 31 dicembre	Totale residui passivi titolo 2 di competenza dell'esercizio / Totale residui passivi titolo 2 al 31 dicembre	73,96
73 Incidenza nuovi residui passivi per incremento attività finanziarie su stock residui passivi per incremento attività finanziarie al 31 dicembre	Totale residui passivi titolo 3 di competenza dell'esercizio / Totale residui passivi titolo 3 al 31 dicembre	0,00
74 Incidenza nuovi residui attivi di parte corrente su stock residui attivi di parte corrente	Totale residui attivi titoli 1,2,3 di competenza dell'esercizio / Totale residui attivi titoli 1, 2 e 3 al 31 dicembre	32,70
75 Incidenza nuovi residui attivi in c/capitale su stock residui attivi in c/capitale	Totale residui attivi titolo 4 di competenza dell'esercizio / Totale residui attivi titolo 4 al 31 dicembre	39,61
76 Incidenza nuovi residui attivi per riduzione di attività finanziarie su stock residui attivi per riduzione di attività finanziarie	Totale residui attivi titolo 5 di competenza dell'esercizio / Totale residui attivi titolo 5 al 31 dicembre	0,00

TIPOLOGIA INDICATORE	DEFINIZIONE	VALORE INDICATORE 2020
8 Smaltimento debiti non finanziari		
81	Smaltimento debiti commerciali nati nell'esercizio Pagamenti di competenza (Macroaggregati 1.3 "Acquisto di beni e servizi" + 2.2 "Investimenti fissi lordi e acquisto di terreni") / Impegni di competenza (Macroaggregati 1.3 "Acquisto di beni e servizi" + 2.2 "Investimenti fissi lordi e acquisto di terreni")	65,67
82	Smaltimento debiti commerciali nati negli esercizi precedenti Pagamenti c/residui (Macroaggregati 1.3 "Acquisto di beni e servizi" + 2.2 "Investimenti fissi lordi e acquisto di terreni") / stock residui al 1° gennaio (Macroaggregati 1.3 "Acquisto di beni e servizi" + 2.2 "Investimenti fissi lordi e acquisto di terreni")	27,04
83	Smaltimento debiti verso altre amministrazioni pubbliche nati nell'esercizio Pagamenti di competenza [Trasferimenti correnti a Amministrazioni Pubbliche (U.1.04.01.00.000) + Trasferimenti di tributi (U.1.05.00.00.000) + Fondi perequativi (U.1.06.00.00.000) + Contributi agli investimenti a Amministrazioni pubbliche (U.2.03.01.00.000) + Altri trasferimenti in conto capitale (U.2.04.01.00.000 + U.2.04.11.00.000 + U.2.04.16.00.000 + U.2.04.21.00.000)] / Impegni di competenza [Trasferimenti correnti a Amministrazioni Pubbliche (U.1.04.01.00.000) + Trasferimenti di tributi (U.1.05.00.00.000) + Fondi perequativi (U.1.06.00.00.000) + Contributi agli investimenti a Amministrazioni pubbliche (U.2.03.01.00.000) + Altri trasferimenti in conto capitale (U.2.04.01.00.000 + U.2.04.11.00.000 + U.2.04.16.00.000 + U.2.04.21.00.000)]	0,00
84	Smaltimento debiti verso altre amministrazioni pubbliche nati negli esercizi precedenti Pagamenti in c/residui [Trasferimenti correnti a Amministrazioni Pubbliche (U.1.04.01.00.000) + Trasferimenti di tributi (U.1.05.00.00.000) + Fondi perequativi (U.1.06.00.00.000) + Contributi agli investimenti a Amministrazioni pubbliche (U.2.03.01.00.000) + Altri trasferimenti in conto capitale (U.2.04.01.00.000 + U.2.04.11.00.000 + U.2.04.16.00.000 + U.2.04.21.00.000)] / stock residui al 1° gennaio [Trasferimenti correnti a Amministrazioni Pubbliche (U.1.04.01.00.000) + Trasferimenti di tributi (U.1.05.00.00.000) + Fondi perequativi (U.1.06.00.00.000) + Contributi agli investimenti a Amministrazioni pubbliche (U.2.03.01.00.000) + Altri trasferimenti in conto capitale (U.2.04.01.00.000 + U.2.04.11.00.000 + U.2.04.16.00.000 + U.2.04.21.00.000)]	0,00
85	Indicatore annuale di tempestività dei pagamenti (di cui al comma 1, dell'articolo 9, DPCM del 22 settembre 2014) Giorni effettivi intercorrenti tra la data di scadenza della fattura o richiesta equivalente di pagamento e la data di pagamento ai fornitori moltiplicata per l'importo dovuto, rapportata alla somma degli importi pagati nel periodo di riferimento	-11,94
9 Debiti finanziari		
91	Incidenza estinzioni anticipate debiti finanziari Impegni per estinzioni anticipate / Debito da finanziamento al 31 dicembre anno precedente (2)	0,00
92	Incidenza estinzioni ordinarie debiti finanziari (Totale impegni Titolo 4 della spesa – Impegni estinzioni anticipate) / Debito da finanziamento al 31 dicembre anno precedente (2)	0,00
93	Sostenibilità debiti finanziari [Impegni (Totale 1.7 "Interessi passivi" – "Interessi di mora" (U.1.07.06.02.000) – "Interessi per anticipazioni prestati" (U.1.07.06.04.000) + Titolo 4 della spesa – estinzioni anticipate) – (Accertamenti Entrate categoria E.4.02.06.00.000 "Contributi agli investimenti direttamente destinati al rimborso di prestiti da amministrazioni pubbliche") + Trasferimenti in conto capitale per assunzione di debiti dell'amministrazione da parte di amministrazioni pubbliche (E.4.03.01.00.000) + Trasferimenti in conto capitale da parte di amministrazioni pubbliche per cancellazione di debiti dell'amministrazione (E.4.03.04.00.000)] / Accertamenti titoli 1, 2 e 3	0,00
10 Composizione dell'avanzo di amministrazione (4)		
101	Incidenza quota libera di parte corrente nell'avanzo Quota libera di parte corrente dell'avanzo/Avanzo di amministrazione (5)	34,21
102	Incidenza quota libera in c/capitale nell'avanzo Quota libera in conto capitale dell'avanzo/Avanzo di amministrazione (6)	1,27
103	Incidenza quota accantonata nell'avanzo Quota accantonata dell'avanzo/Avanzo di amministrazione (7)	64,51
104	Incidenza quota vincolata nell'avanzo Quota vincolata dell'avanzo/Avanzo di amministrazione (8)	0,00
11 Disavanzo di amministrazione		
111	Quota di disavanzo ripianato nell'esercizio Disavanzo di amministrazione esercizio precedente – Disavanzo di amministrazione esercizio in corso / Totale Disavanzo esercizio precedente (3)	0,00
112	Incremento del disavanzo rispetto all'esercizio precedente Disavanzo di amministrazione esercizio in corso – Disavanzo di amministrazione esercizio precedente / Totale Disavanzo esercizio precedente (3)	0,00
113	Sostenibilità patrimoniale del disavanzo Totale disavanzo di amministrazione (3) / Patrimonio netto (1)	0,00
114	Sostenibilità disavanzo effettivamente a carico dell'esercizio Disavanzo iscritto in spesa del conto del bilancio / Accertamenti dei titoli 1, 2 e 3 delle entrate	0,00
12 Debiti fuori bilancio		
121	Debiti riconosciuti e finanziati Importo Debiti fuori bilancio riconosciuti e finanziati / Totale impegni titolo I e titolo II	0,00
122	Debiti in corso di riconoscimento Importo debiti fuori bilancio in corso di riconoscimento/Totale accertamento entrate dei titoli 1, 2 e 3	0,00
123	Debiti riconosciuti e in corso di finanziamento importo Debiti fuori bilancio riconosciuti e in corso di finanziamento/Totale accertamento entrate dei titoli 1, 2 e 3	0,00
13 Utilizzo del FPV		
131	Utilizzo del FPV (Fondo pluriennale vincolato corrente e capitale iscritto in entrata del bilancio - Quota del fondo pluriennale vincolato corrente e capitale non utilizzata nel corso dell'esercizio e rinviata agli esercizi successivi) / Fondo pluriennale vincolato corrente e capitale iscritto in entrata nel bilancio (Per il FPV riferirsi ai valori riportati nell'allegato del rendiconto concernente il FPV, totale delle colonne a) e c)	98,39
14 Partite di giro e conto terzi		
141	Incidenza partite di giro e conto terzi in entrata Totale accertamenti Entrate per conto terzi e partite di giro / Totale accertamenti primi tre titoli delle entrate (al netto delle operazioni riguardanti la gestione della cassa vincolata)	25,74
142	Incidenza partite di giro e conto terzi in uscita Totale impegni Uscite per conto terzi e partite di giro / Totale impegni del titolo I della spesa (al netto delle operazioni riguardanti la gestione della cassa vincolata)	28,76

- (1) Il Patrimonio Netto è pari alla Lettera A) dello stato patrimoniale passivo. Gli organismi e gli enti strumentali degli enti locali delle autonomie speciali che adottano il DLgs 118/2011 a decorrere dal 2016 elaborano l'indicatore a decorrere dal 2017.
- (2) Il debito da finanziamento è pari alla Lettera D1 dello stato patrimoniale passivo. Gli organismi e gli enti strumentali degli enti locali delle Autonomie speciali che adottano il DLgs 118/2011 a decorrere dal 2016 elaborano l'indicatore a decorrere dal 2017.
- (3) Indicatore da rappresentare solo in caso di disavanzo di amministrazione. Il disavanzo di amministrazione è pari alla lettera E dell'allegato al rendiconto riguardante il risultato di amministrazione dell'esercizio di riferimento, al netto del disavanzo da debito autorizzato e non contratto.
- (4) Da compilare solo se la voce E, dell'allegato al rendiconto concernente il risultato di amministrazione è positivo o pari a 0
- (5) La quota libera di parte corrente del risultato di amministrazione è pari alla voce E riportata nell'allegato a) al rendiconto. Il risultato di amministrazione è pari alla lettera A del predetto allegato a)
- (6) La quota libera in c/capitale del risultato di amministrazione è pari alla voce D riportata nell'allegato a) al rendiconto. Il risultato di amministrazione è pari alla lettera A riportata nel predetto allegato a).
- (7) La quota accantonata del risultato di amministrazione è pari alla voce B riportata nell'allegato a) al rendiconto. Il risultato di amministrazione è pari alla lettera A del predetto allegato a).
- (8) La quota vincolata del risultato di amministrazione è pari alla voce C riportata nell'allegato a) al rendiconto. Il risultato di amministrazione è pari alla lettera A riportata nel predetto allegato a).
- (9) Indicare al numeratore solo la quota del finanziamento destinata alla copertura di investimenti, e al denominatore escludere gli investimenti che, nell'esercizio, sono finanziati dal FPV.

**VERIFICA DEI VINCOLI FINANZIARI (CIRC. 9/2014 e 30/2015)
ESERCIZIO FINANZIARIO 2020**

**VERIFICA DEI VINCOLI DI SPESA PREVISTI DAL TITOLO II DELLA L.R. 11/2010 E SUCCESSIVE CIRCOLARI
ATTUATIVE – DELIBERAZIONI G.R. 207/2011 E 317/2012**

Il Titolo II della L.R. 12.05.2010, n. 11, ha introdotto una serie di norme, comprese tra l'art. 16 e l'art. 26 della medesima legge, concernenti la razionalizzazione ed il contenimento della spesa pubblica. Si riportano, di seguito, le verifiche effettuate sul rispetto dei vincoli che direttamente interessano l'Ente nell'esercizio finanziario 2020.

- **Art 16** – ai sensi di tale articolo questo Ente è tenuto al rispetto del Patto di stabilità regionale mantenendo anche per il 2019 una decurtazione del 2 per cento in termini di competenza e di cassa del saldo finanziario 2009 calcolato secondo i parametri inseriti nella legge stessa, mentre la spesa complessiva del personale non supera quella registrata nel 2009;

tali vincoli risultano rispettati come certificato nei prospetti allegati al Rendiconto della gestione 2020.

- **Art. 17, comma 1** – la norma è rivolta a enti regionali comunque denominati, sottoposti a tutela e vigilanza dell'Amministrazione regionale **che usufruiscano di trasferimenti diretti da parte della stessa**. Questo Ente, non usufruendo di trasferimenti diretti da parte della regione, non ha applicato le disposizioni ivi contenute.

Si precisa, in ogni caso, che:

- Nel corso del 2020 si sono alternati due diversi commissari straordinari alla guida dell'Istituto con incarico di sostituire il Presidente ed il CDA dello IACP di Caltanissetta fino alla nomina del titolare da parte del nuovo Governo della Regione. I due Commissari Straordinari, geom. Riccardo Rizza dal 07.05.2019 al 31.03.2020 ed il dott. Ing. Claudio Pasquale Cortese dal 21.05.2020 al 31.12.2020, nominati con appositi Decreti, ai sensi dell'articolo 83 della legge regionale 3 maggio 2001, n. 6, come modificato e integrato dall'articolo 129 della legge regionale 26 marzo 2002, n. 2, hanno percepito un compenso determinato in misura pari al 75 per cento dell'indennità complessiva del presidente della ex provincia regionale di appartenenza, con la riduzione del 10 per cento prevista dall'articolo 17 della legge regionale n. 2 del 2002.
- Nel corso del 2020 sono state sostenute spese per il collegio sindacale di questo IACP nelle misure stabilite con direttiva n. 29791 del 07/06/2017 del Dipartimento Regionale I.M.T., Servizio 3, Vigilanza Enti.

- **Art. 18, comma 1** – come modificato dall'art. 12 della L.R. 13 del 11/06/2014, stabilisce che: *“Per gli istituti, le aziende, le agenzie, i consorzi, gli organismi, le società a totale o maggioritaria partecipazione della Regione e gli enti regionali comunque denominati, sottoposti a tutela e vigilanza dell'amministrazione regionale o che usufruiscano di trasferimenti diretti da parte della stessa, fatta eccezione per le aziende sanitarie provinciali, le aziende ospedaliere e le aziende ospedaliere universitarie, nonché per gli enti che adottino i contratti collettivi nazionali delle autonomie locali, l'ammontare complessivo dei fondi per il trattamento accessorio del personale, determinato ai sensi delle rispettive normative contrattuali, non può eccedere, per il periodo 2010-2013, il 12 per cento del monte salari tabellare, fatte salve le ipotesi espressamente previste da eventuali disposizioni di leggi speciali”*.

Questo Istituto Autonomo, applicando il CCNL delle Autonomie Locali, è escluso della norma in esame.

- **Art. 18, comma 4** - Ai soggetti individuati nel comma 1 è fatto, comunque, divieto di erogare forme di salario accessorio e di indennità varie in favore di tutto il personale, dirigenziale e non, in misura superiore a quanto già corrisposto alla data del 31 dicembre 2009.

Questo Istituto Autonomo, applicando il CCNL delle Autonomie Locali, è escluso della norma in esame.

Pur essendo questo Ente escluso dalla applicazione della norma in esame, si evidenzia che l'Ente ha, in ogni caso, rispettato anche tale disposizione, come si evince dall'esame della seguente tabella:

DIRIGENZA

Capitolo	Fondo 2012	Limite (2012-20%)	Fondo 2020	Differenza
1601	348.763,86	279.011,09	214.604,00	-64.407,19

PERSONALE NON DIRIGENTE

Capitolo	Fondo 2012	Limite anno 2011	Fondo 2020	Differenza
1600	394.263,00	423.493,00	146.749,00	-276.744,00

L.R. 9/2013, Art. 20 - l'Istituto ha già dato esecuzione alla disposizione di riduzione della spesa pubblica riguardante il proprio personale e, segnatamente, quello dirigenziale, applicando la normativa di cui è destinatario, costituita dalle disposizioni del combinato disposto dell'art.9 comma 2 bis della Legge 122/2010 e dell'art. 2 della legge 135/2012.

In particolare dall'esecuzione delle indicate disposizioni l'Istituto ha proceduto, a decorrere dal 01/01/2013, alla riduzione del fondo del personale con qualifica dirigenziale di oltre il 25%.

Risorse fisse Fondo complessivo area dirigenza CCNL Autonomie Locali (Retribuzione di posizione e risultato) previsto al cap. 1601:

- anno 2012: € 348.763,86
- anno 2013: € 255.480,22
- anno 2014: € 250.954,80
- anno 2015: € 236.417,00
- anno 2016: € 214.604,00
- anno 2017: € 214.604,00
- anno 2018: € 214.604,00
- anno 2019: € 214.604,00
- anno 2020: € 214.604,00

L.R. 11/2010, Art. 19, comma 3 – l'ente ha adottato, per la fornitura di beni e servizi superiori a 100 migliaia di euro, i parametri di qualità e di prezzo rapportati a quelli messi a disposizione delle Pubbliche Amministrazioni dalla CONSIP S.p.A., motivando espressamente le ragioni degli eventuali scostamenti da tali parametri. Per tale fattispecie, durante la gestione 2020, l'Ente si è attenuto a quanto previsto dalla disposizione normativa anche per forniture di beni e servizi inferiori alla soglia prevista.

L.R. 11/2010, Art. 22 – I contratti relativi a rapporti di consulenza stipulati dall'Ente sono efficaci a decorrere dalla data di pubblicazione del nominativo del consulente, del suo curriculum - vitae, dell'oggetto dell'incarico e del relativo compenso sul sito istituzionale dell'ente.

Si certifica che durante la gestione 2020 l'Ente non ha stipulato alcun contratto di questo tipo.

L.R. 11/2010, Art. 23, comma 1 – l'Ente non può effettuare spese per relazioni pubbliche, convegni, mostre, pubblicità, rappresentanza e sponsorizzazioni, per un ammontare superiore alla spesa sostenuta nell'anno 2009 ridotta al 20 per cento (come chiarito dalla circolare assessoriale n. 10/2012), pena la riduzione pari all'importo sfiorato del contributo regionale dell'anno successivo. Dall'esame del contenuto della seguente tabella emerge che l'Ente ha ampiamente rispettato il limite imposto dal dettato normativo in esame, non essendo previsto alcuno stanziamento nel corrispondente Capitolo 3700:

Capitolo	Impegni 2009	Limite (-80%)	Spesa 2020
3700	12.255,00	2.451,00	0,00

Si evidenzia, tuttavia, che l'ente non gode di trasferimenti correnti per il funzionamento da parte della Regione Siciliana.

L.R. 11/2010, Art. 23, comma 2 –prevede la riduzione del 50%, rispetto al 2009, della spesa per la stampa di relazioni e di ogni altra pubblicazione prevista anche da leggi e regolamenti, distribuita gratuitamente o inviata ad altre amministrazioni.

Si accerta che nel Bilancio 2020 non sono state previste spese inerenti alla tipologia in argomento.

DELIBERAZIONE DI GIUNTA REG. N. 207 DEL 05/08/2011

Punto 11 dispone che *a decorrere dal 2012 le spese per relazioni pubbliche, convegni, mostre, pubblicità, rappresentanza e sponsorizzazioni, non possono superare il limite del 20% della spesa sostenuta nel corso dell'esercizio 2009 (come chiarito dalla circolare assessoriale n. 10/2012).*

Come già evidenziato in relazione alla verifica del rispetto dell'art. 23, comma 1, della L.R. 11/2010, non è stato previsto alcuno stanziamento nel Bilancio di previsione 2020 assestato, per le spese in esame.

Punto 12 impone il divieto di effettuare spese per sponsorizzazioni.

Come già evidenziato in relazione alla verifica del rispetto dell'art. 23, comma 1, della L.R. 11/2010, non è stato previsto alcuno stanziamento nel Bilancio di previsione assestato 2020, per spese di sponsorizzazioni.

Punto 16 – Tetto massimo retribuzione onnicomprensiva della dirigenza.

La dirigenza degli IACP, ai sensi del vigente CCNL del comparto Autonomie Locali, Area della dirigenza, è articolata in un ruolo unico.

Pur manifestando perplessità in ordine alla applicabilità a questo Istituto Autonomo della direttiva di Giunta Regionale de qua, ponendosi la stessa in contrasto con il generale principio secondo il quale il trattamento economico dei dipendenti pubblici, il cui rapporto di lavoro è stato "privatizzato", deve essere disciplinato dalla contrattazione collettiva, il quale si pone come limite anche della potestà legislativa esclusiva che l'art. 14, lettera o), dello statuto di autonomia speciale attribuisce alla Regione Sicilia in materia di "regime degli enti locali" (vedasi Sentenza Corte Costituzionale n. 189 del 14/06/2007), si certifica, in ogni caso, il rispetto dei limiti previsti dalla direttiva in esame, con gli opportuni aggiustamenti derivanti dalla specificità dell'ente, dando atto che la Retribuzione complessiva lorda del Dirigente unica di questo IACP, percepita nel 2020, risulta inferiore di oltre il 35,00% rispetto a quella percepita dal Dirigente Generale della Regione, come di seguito evidenziato:

- La retribuzione del Dirigente Generale della Regione – Assessorato Infrastrutture, è così composta:

Stipendio tabellare:	€ 114.192,36
Retribuzione di posizione:	€ 41.316,80
TOT.	€ 155.509,16

- La retribuzione del Direttore Generale di questo IACP per l'anno 2020 è così composta:

Stipendio tabellare:	€ 43.310,93
Retribuzione di posizione:	€ 44.842,64
TOT.	€ 88.153,57

- La retribuzione della Dirigenza unica di questo IACP, è quella prevista dal vigente CCNL del comparto Autonomie Locali per l'Area della Dirigenza, entro i cui limiti viene erogata, ed è così composta:

Stipendio tabellare:	€. 43.310,93
Retribuzione di posizione:	€. 42.847,74
TOT.	€ 86.158,67

La graduazione della retribuzione di posizione fissa è effettuata in conformità agli strumenti di valutazione delle responsabilità e delle performance, definiti dagli atti di organizzazione e programmazione dell'Ente. È erogata mensilmente per tredici mensilità ai dirigenti in servizio, compresa la Direzione generale.

La retribuzione di posizione riconosciuta a:

- Dirigente incaricato della Direzione di Settore: è pari all'indennità teorica massima prevista dal CCNL di riferimento nel tempo vigente, moltiplicata per il peso della posizione pari a 0,95;
- Dirigente incaricato della Direzione generale: è pari all'indennità teorica massima prevista dal CCNL di riferimento nel tempo vigente, moltiplicata per il peso della posizione pari a 1.

Le risorse destinate al finanziamento della retribuzione di posizione devono essere integralmente utilizzate. Eventuali risorse che a consuntivo risultassero ancora disponibili sono temporaneamente utilizzate per la retribuzione di risultato relativa al medesimo anno.

Il trattamento accessorio della dirigenza con contratto a tempo indeterminato (retribuzione di risultato) è determinato ai sensi del vigente CCNL area dirigenza del comparto Autonomie locali, così come disposto dall'art. 24 del D.lgs 165/2001 e s.m.i. Il *comma 1-bis*. in particolare, dispone che *Il trattamento accessorio collegato ai risultati deve costituire almeno il 30 per cento della retribuzione complessiva del dirigente considerata al netto della retribuzione individuale di anzianità e degli incarichi aggiuntivi soggetti al regime dell'onnitività)*

DELIBERA DI GIUNTA REG. N. 317 DEL 04/09/2012

Diminuzione in termini monetari della spesa per consumi in misura non inferiore al 50 per cento della spesa sostenuta nell'anno 2011:

Dall'esame del contenuto della seguente tabella emerge che l'Ente non ha potuto rispettare il limite imposto dalla disposizione contenuta nella deliberazione di G.R. in esame per la non attualità della norma in esame (Il costo dei beni acquisiti, dopo ben 7 anni dall'emanazione della norma, sono nel frattempo incrementati).

Nel bilancio di previsione assestato 2020, gli impegni per consumi sono stati ridotti del 22,02% rispetto alla spesa sostenuta nel 2011. In particolare, per quanto concerne le spese per i servizi postali (comunicazioni cartacee), è stata registrata la riduzione di cui alla seguente tabella:

SPESE PER SERVIZI POSTALI

Capitolo	Spesa 2011	Limite (-50% 2011)	Impegni 2020	Riduzione %
3500	39.509,70	19.754,85	13.542,00	-65,72%

Si evidenzia, tuttavia, che l'ente non gode di trasferimenti correnti per il funzionamento da parte della Regione Siciliana e che la norma difficilmente potrà essere rispettata in quanto, ferma restando la quantità di beni e servizi acquistata, il prezzo per il consumatore finale è significativamente aumentato negli ultimi nove anni.

L.R. 9/2013, Art.22 – L'Istituto **non possiede auto di rappresentanza**, avendo già dismesso nel corso del 2012 l'unica l'auto di rappresentanza in uso, alla naturale scadenza del contratto quadriennale stipulato mediante *Convenzione Consip per il noleggio a lungo termine di autoveicoli senza conducente*.

Attualmente questo IACP ha in dotazione n. 4 autovetture operative al fine di consentire al personale tecnico dipendente agevolati spostamenti nel territorio provinciale per i fini istituzionali dell'Ente, evitando, ove possibile, l'utilizzo del mezzo proprio del dipendente. Tali veicoli (Fiat Punto 1.2), utilizzati in car sharing e inferiori ai 1300 cmc di cilindrata, sono stati acquisiti mediante *Convenzione Consip per la "Prestazione del servizio di noleggio a lungo termine di autoveicoli senza conducente per le Pubbliche Amministrazioni"* in data 26/09/2012.

La spesa annuale prevista nel 2011 al capitolo corrispondente per il noleggio e l'acquisto di carburante per tali autoveicoli ammontava a complessivi €. 35.000,00.

La spesa annuale impegnata nel 2020 ai capitoli 3800/1 e 3800/2 per il noleggio e l'acquisto di carburante per tali autoveicoli ammonta a complessivi €. 8.725,68.

L.R. 9/2013, Art. 24, comma 2 – L'Istituto nel corso dell'esercizio 2020 **non ha previsto** in bilancio spese per la nomina di consulenti esterni;

L.R. 9/2013, Art. 27 – L'Istituto in atto non ha in corso alcun contratto di locazione passiva;

Punto 3.6 – il valore facciale dei Buoni pasto erogati da questo IACP ai dipendenti aventi diritto, è pari ad €. 7,00.

Produzione cartacea - La spesa complessiva sostenuta da questo Ente per la produzione, comunicazione e conservazione cartacea dei documenti si è notevolmente ridotta nell'ultimo quinquennio (2015-2020), avendo adottato misure volte al contenimento della produzione documentale cartacea. Si segnala, in particolare, l'adozione dal 2010 della gestione totalmente informatizzata dei flussi ordinativi verso il tesoriere (c.d. mandato informatico), produzione e trasmissione informatizzata delle buste paga dei dipendenti, protocollo informatico con acquisizione e archiviazione ottica dei documenti, corrispondenza tramite PEC con la Pubblica Amministrazione, pubblicazione degli atti all'Albo pretorio dell'Ente esclusivamente via WEB.

Tali misure di contenimento hanno determinato una notevole riduzione della spesa per l'acquisto di carta.

FORMAZIONE DEL PERSONALE				
Art. 6 D.L. n. 78/2010				
<i>Co.13 "A decorrere dall'anno 2011 la spesa annua sostenuta dalle amministrazioni pubbliche inserite nel conto economico consolidato della pubblica amministrazione, come individuate dall'Istituto nazionale di statistica (ISTAT) ai sensi del comma 3 dell'articolo 1 della legge 31 dicembre 2009, n. 196, incluse le autorità indipendenti, per attività esclusivamente di formazione deve essere non superiore al 50 per cento della spesa sostenuta nell'anno 2009. Le predette amministrazioni svolgono prioritariamente l'attività di formazione tramite la Scuola superiore della pubblica amministrazione ovvero tramite i propri organismi di formazione. Gli atti e i contratti posti in essere in violazione della disposizione contenuta nel primo periodo del presente comma costituiscono illecito disciplinare e determinano responsabilità erariale. ..."</i>				
CAPITOLO	DENOMINAZIONE CAPITOLO (spese per la formazione del personale - Art. 6 D.L. n. 78/2010)	IMPEGNI 2009	LIMITE	IMPEGNI 2020
		a	a x 50%	
4500	Formazione professionale dipendenti (Fondo 1% monte salari)	€ 8.389,30	€ 4.194,65	€ 1.270,00
4100	Partecipazione a corsi, seminari e convegni	€ 12.255,00	€ 6.127,50	€ 0,00
Totali		€ 20.644,30	€ 10.322,15	€ 1.270,00

I predetti documenti sono stati redatti tenendo presenti le disposizioni degli artt.2423, 2423 bis e 2423 ter del c.c. per quanto attiene al conto economico e allo stato patrimoniale, dell'art. 2427 c.c. per la nota integrativa.

CONCILIAZIONE DEI RAPPORTI CREDITORI E DEBITORI TRA LA REGIONE E GLI ENTI E GLI ORGANISMI STRUMENTALI DELLA REGIONE (ART. 11, COMMA 6, LETTERA J) DEL D.LGS. N. 118/2011).

Dagli esiti della verifica dei crediti e dei debiti nei confronti della Regione Siciliana, in assenza di società controllate e partecipate da parte di questo Istituto, non si sono evidenziate discordanze. A seguito di tale verifica sono state accertate le seguenti risultanze al 31 dicembre 2020:

CREDITI

Accertati al 31.12.2020			Riscossi al 31.12.2020	Da riscuotere al 31.12.2020
Competenza	Residui	Totale		
395.863,39	54.052,85	449.916,24	200.531,69	249.384,55

In dettaglio detti crediti fanno riferimento a:

1. € 8.645,45 per lavori di manutenzione della palazzina popolare sita in via Milano, 3 a San Cataldo (DDS n. 1273 del 01.06.2021 – Assessorato IMT)
 - a) Adempimenti cronoprogramma: Inizio lavori 06.10.2020 – Fine lavori 23.10.2020;
 - b) Fase: Lavori ultimati il 23.10.2020 e rendicontati il 30.11.2020 (Prot. IACP n. 9471);
 - c) Natura credito: Trasferimenti;
2. € 23.301,11 per lavori di manutenzione straordinaria alloggio sito in via del Minatore, 12 a Caltanissetta (DDS n. 2450 del 11.09.2018 – Assessorato IMT);
 - a) Adempimenti cronoprogramma: Inizio lavori 12.03.2019 – Fine lavori 13.05.2019;
 - b) Fase: Lavori ultimati il 13.05.2019 e rendicontati il 19.12.2019 (Prot. IACP n. 13271);
 - c) Natura credito: Trasferimenti;
3. € 217.437,99 per lavori di efficientamento energetico sede IACP di Caltanissetta (DDG n. 514 del 03.06.2019 rideterminato con DDG n. 579-S4 del 07.06.2020 – Assessorato Energia);
 - a) Adempimenti cronoprogramma: Inizio lavori 04.05.2020 – Fine lavori 09.10.2020;
 - b) Fase: Lavori ultimati il 09.10.2020 e rendicontati il 25.05.2021 (Prot. IACP n. 5139);
 - c) Natura credito: Trasferimenti PO-FESR 2014/2020 – Azione 4.1.1;

giuste comunicazioni dell'Area Tecnico-Patrimoniale pervenute in data 03.08.2021 con note nn. 2107/I, 2108/I e 7421 in atti.

DEBITI

Impegnati al 31.12.2020			Pagati al 31.12.2020	Da pagare al 31.12.2020
Competenza	Residui	Totale		
66.779,89	0,00	66.779,89	66.779,89	0,00

Ai sensi dell'art. 53 della L.R. n. 17/2004, lo strumento finanziario sarà trasmesso al Collegio dei Sindaci Revisori e, successivamente alla sua approvazione da parte del Commissario, al competente Assessorato regionale vigilante per essere sottoposto alla eventuale attività di controllo e vigilanza prevista dall'art. 32, comma 1, della L.R. 6/97.

I predetti documenti sono stati redatti tenendo presenti le disposizioni degli artt. 2423, 2423 bis e 2423 ter del c.c. per quanto attiene al conto economico e allo stato patrimoniale, dell'art. 2427 c.c. per la nota integrativa.

Caltanissetta, 05.08.2021

IL CAPO SERVIZIO CONTABILITA' BILANCIO
Dott. Giuseppe Gaeta

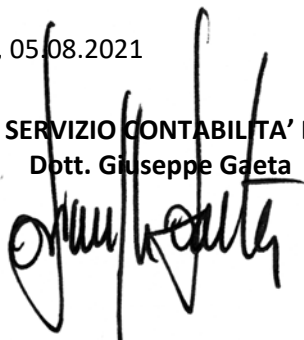

IL DIRIGENTE FINANZIARIO
Dott. Vincenzo Zafarana

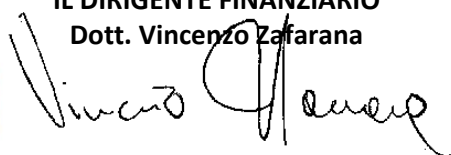



ISTITUTO AUTONOMO PER LE CASE POPOLARI
DELLA PROVINCIA DI CALTANISSETTA

CONTO DEL BILANCIO ESERCIZIO 2020

Organico effettivo al 31 dicembre 2020

IACP CALTANISSETTA

ORGANICO EFFETTIVO DEL PERSONALE AL 31/12/2020

N.	NOMINATIVO	DATA ASSUNZIONE	TIPO RAPPORTO	POSIZ. EC.	QUALIFICA	COMPARTO APPARTENENZA	TIPO RAPPORTO	% RAPPORTO
1	AMICO MICHELA	01/11/2004	RUOLO	12-B6-PEO	COLLABORATORE AMMINISTRATIVO	CCNL AUTONOMIE LOCALI	Contratto a tempo indeterminato (tempo pieno)	100
2	ARCARISI FABIOLA PATRIZIA	01/11/2004	RUOLO	21-C1	ISTRUTTORE AMMINISTRATIVO	CCNL AUTONOMIE LOCALI	Contratto a tempo indeterminato (tempo pieno)	100
3	BRANCIFORTI MARIA	01/11/2004	RUOLO	13-B7-PEO	COLLABORATORE AMMINISTRATIVO	CCNL AUTONOMIE LOCALI	Contratto a tempo indeterminato (tempo pieno)	100
4	BUGIADA MARIA FELICIA	01/03/1982	RUOLO	38-D7	FUNZIONARIO AMMINISTRAT.	CCNL AUTONOMIE LOCALI	Contratto a tempo indeterminato (tempo pieno)	100
5	BUNONE MARIA ALBA	01/12/2004	RUOLO	21-C1	ISTRUTTORE AMMINISTRATIVO	CCNL AUTONOMIE LOCALI	Contratto a tempo indeterminato (tempo pieno)	100
6	CAMPIONE PIERLUIGI FILIPPO	16/01/2018	RUOLO	29-D3-PEO	ISTRUTTORE DIRETTIVO TECNICO	CCNL AUTONOMIE LOCALI	Contratto a tempo indeterminato (tempo pieno)	100
7	CARAMIA GABRIELLA	01/11/2004	RUOLO	19-B7	COLLABORATORE AMMINISTRATIVO	CCNL AUTONOMIE LOCALI	Contratto a tempo indeterminato (tempo pieno)	100
8	CASCIO AGOSTINO	01/03/1982	RUOLO	37-D6	ISTRUTTORE DIRETTIVO TECNICO	CCNL AUTONOMIE LOCALI	Contratto a tempo indeterminato (tempo pieno)	100
9	CASTIGLIONE VINCENZO	01/11/2004	RUOLO	12-B6-PEO	CENTRALINISTA	CCNL AUTONOMIE LOCALI	IN QUIESCENZA DAL 01.08.2021	100
10	CASTRONOVO GIUSEPPE	01/01/2008	RUOLO	12-B6-PEO	ESECUTORE AMMINISTRATIVO	CCNL AUTONOMIE LOCALI	Contratto a tempo indeterminato (tempo pieno)	100
11	COLLODORO ANGELO ANTONIO	02/01/1986	RUOLO	33-D7-PEO	FUNZIONARIO TECNICO	CCNL AUTONOMIE LOCALI	IN QUIESCENZA DAL 01.08.2021	100
12	DI DIO PILUSO MICHELE	01/11/2004	RUOLO	13-B7-PEO	COLLABORATORE TECNICO	CCNL AUTONOMIE LOCALI	Contratto a tempo indeterminato (tempo pieno)	100
13	DI FRANCESCO VINCENZO	01/01/2004	COMANDATO	AA11	IMPIEGATO	RESAIS	COMANDATO DA ALTRA AMM.NE	100
14	FALZONE SALVATORE	01/01/2019	RUOLO	25-C5	ISTRUTTORE TECNICO GEOMETRA	CCNL AUTONOMIE LOCALI	Contratto a tempo indeterminato (tempo pieno)	100
15	GAETA GIUSEPPE	01/11/2018	RUOLO	38-D7	FUNZIONARIO CONTABILE	CCNL AUTONOMIE LOCALI	Contratto a tempo indeterminato (tempo pieno)	100
16	GAROFALO PAOLA MARIA CONCETTA	01/11/2004	RUOLO	25-C5	ISTRUTTORE AMMINISTRATIVO	CCNL AUTONOMIE LOCALI	Contratto a tempo indeterminato (tempo pieno)	100
17	GIUGNO AMALIA CATENA	01/11/2004	RUOLO	21-C1	ISTRUTTORE AMMINISTRATIVO	CCNL AUTONOMIE LOCALI	Contratto a tempo indeterminato (tempo pieno)	100
18	GIUNTA CATALDO	01/01/2008	RUOLO	12-B6-PEO	ESECUTORE CONTABILE	CCNL AUTONOMIE LOCALI	Contratto a tempo indeterminato (tempo pieno)	100
19	LEGA ALFREDO MARIA	01/11/2004	RUOLO	25-C5	ISTRUTTORE TECNICO GEOMETRA	CCNL AUTONOMIE LOCALI	Contratto a tempo indeterminato (tempo pieno)	100
20	LEO RICCARDO	01/03/1982	RUOLO	33-D7-PEO	FUNZIONARIO TECNICO	CCNL AUTONOMIE LOCALI	IN QUIESCENZA DAL 01.01.2021	100
21	LOMAGLIO MAURIZIO	01/01/2008	RUOLO	11-B5-PEO	ESECUTORE CONTABILE	CCNL AUTONOMIE LOCALI	Contratto a tempo indeterminato (tempo pieno)	100
22	LOMBARDO MICHELE	01/03/1982	RUOLO	33-D7-PEO	FUNZIONARIO AMMINISTRAT.	CCNL AUTONOMIE LOCALI	Contratto a tempo indeterminato (tempo pieno)	100
23	LONOBILE CATERINA FILOMENA	11/09/2000	RUOLO	25-C5	ISTRUTTORE AMMINISTRATIVO	CCNL AUTONOMIE LOCALI	IN QUIESCENZA DAL 01.01.2022	100
24	MACALUSO MARIA CROCE	01/11/2004	RUOLO	12-B6-PEO	COLLABORATORE AMMINISTRATIVO	CCNL AUTONOMIE LOCALI	Contratto a tempo indeterminato (tempo pieno)	100
25	MAMELI ANTONINO	01/07/2016	COMANDATO	DIRIGENTE	DIRIGENTE GENERALE	CCRL REGIONE SICILIANA	COMANDATO DA ALTRA AMM.NE	100
26	MANGIONE FRANCESCO	01/10/2009	RUOLO	38-D7	FUNZIONARIO TECNICO	CCNL AUTONOMIE LOCALI	Contratto a tempo indeterminato (tempo pieno)	100
27	MANNELLA IGNAZIO PIETRO DARIO	01/11/2004	RUOLO	25-C5	ISTRUTTORE TECNICO GEOMETRA	CCNL AUTONOMIE LOCALI	Contratto a tempo indeterminato (tempo pieno)	100
28	MAURO SALVATORE	01/11/2004	RUOLO	13-B7-PEO	COLLABORATORE AMMINISTRATIVO	CCNL AUTONOMIE LOCALI	Contratto a tempo indeterminato (tempo pieno)	100
29	PAGANO MARIA FILIPPA	01/11/2004	RUOLO	13-B7-PEO	COLLABORATORE AMMINISTRATIVO	CCNL AUTONOMIE LOCALI	Contratto a tempo indeterminato (tempo pieno)	100
30	PASSANISI ATTILIO	02/01/1986	RUOLO	38-D7	FUNZIONARIO TECNICO	CCNL AUTONOMIE LOCALI	IN QUIESCENZA DAL 31.03.2021	100
31	PENNICA MARILENA	01/01/2008	RUOLO	12-B6-PEO	ESECUTORE CONTABILE	CCNL AUTONOMIE LOCALI	Contratto a tempo indeterminato (tempo pieno)	100
32	PIAZZA ALFONSO	01/01/2008	RUOLO	11-B5-PEO	ESECUTORE TECNICO	CCNL AUTONOMIE LOCALI	Contratto a tempo indeterminato (tempo pieno)	100
33	RIGGI MARIA MICHELINA	01/11/2004	RUOLO	19-B7	COLLABORATORE AMMINISTRATIVO	CCNL AUTONOMIE LOCALI	Contratto a tempo indeterminato (tempo pieno)	100
34	RIZZA DANILO	01/01/2015	RUOLO	34-D3	ISTRUTTORE DIRETTIVO TECNICO	CCNL AUTONOMIE LOCALI	Contratto a tempo indeterminato (tempo pieno)	100
35	ROMANO MAURIZIO	01/01/2008	RUOLO	12-B6-PEO	ESECUTORE TECNICO	CCNL AUTONOMIE LOCALI	Contratto a tempo indeterminato (tempo pieno)	100
36	SALA MICHELA FABIOLA	01/11/2004	RUOLO	12-B6-PEO	COLLABORATORE AMMINISTRATIVO	CCNL AUTONOMIE LOCALI	Contratto a tempo indeterminato (tempo pieno)	100
37	SCAGLIONE SANTO	10/09/2001	RUOLO	DIRIGENTE	DIRIGENTE AVVOCATO	CCNL AUTONOMIE LOCALI	Contratto a tempo indeterminato (tempo pieno)	100
38	SCARSI ALESSANDRO	01/11/2004	RUOLO	25-C5	ISTRUTTORE TECNICO GEOMETRA	CCNL AUTONOMIE LOCALI	Contratto a tempo indeterminato (tempo pieno)	100
39	SOLLAMI FRANCESCA	01/11/2004	RUOLO	12-B6-PEO	COLLABORATORE AMMINISTRATIVO	CCNL AUTONOMIE LOCALI	Contratto a tempo indeterminato (tempo pieno)	100
40	SOLLAMI FRANCESCA	01/11/2004	RUOLO	12-B6-PEO	COLLABORATORE AMMINISTRATIVO	CCNL AUTONOMIE LOCALI	Contratto a tempo indeterminato (tempo pieno)	100
41	TALLUTO ADDOLORATA	01/11/2004	RUOLO	13-B7-PEO	COLLABORATORE AMMINISTRATIVO	CCNL AUTONOMIE LOCALI	Contratto a tempo indeterminato (tempo pieno)	100
42	VANASCO GIUSEPPE	01/12/1982	RUOLO	31-D5-PEO	ISTRUTTORE DIR. AMMINISTRATIVO	CCNL AUTONOMIE LOCALI	Contratto a tempo indeterminato (tempo pieno)	100
43	ZAFARANA VINCENZO	01/07/2008	RUOLO	DIRIGENTE	DIRIGENTE FINANZIARIO	CCNL AUTONOMIE LOCALI	Contratto a tempo indeterminato (tempo pieno)	100



ISTITUTO AUTONOMO PER LE CASE POPOLARI
DELLA PROVINCIA DI CALTANISSETTA

CONTO DEL BILANCIO ESERCIZIO 2020

Conciliazione crediti e debiti 2020

CONCILIAZIONE DEI RAPPORTI CREDITORI E DEBITORI CON LA REGIONE SICILIANA**ESERCIZIO FINANZIARIO 2020****CONCILIAZIONE DEI RAPPORTI CREDITORI E DEBITORI TRA LA REGIONE E GLI ENTI E GLI ORGANISMI STRUMENTALI DELLA REGIONE (ART. 11, COMMA 6, LETTERA J) DEL D.LGS. N. 118/2011).**

Dagli esiti della verifica dei crediti e dei debiti nei confronti della Regione Siciliana, in assenza di società controllate e partecipate da parte di questo Istituto, non si sono evidenziate discordanze. A seguito di tale verifica sono state accertate le seguenti risultanze al 31 dicembre 2020:

CREDITI

Accertati al 31.12.2020			Riscossi al 31.12.2020	Da riscuotere al 31.12.2020
Competenza	Residui	Totale		
395.863,39	54.052,85	449.916,24	200.531,69	249.384,55

In dettaglio detti crediti fanno riferimento a:

- € 8.645,45 per lavori di manutenzione della palazzina popolare sita in via Milano, 3 a San Cataldo (DDS n. 1273 del 01.06.2021 – Assessorato IMT)
 - Adempimenti cronoprogramma: Inizio lavori 06.10.2020 – Fine lavori 23.10.2020;
 - Fase: Lavori ultimati il 23.10.2020 e rendicontati il 30.11.2020 (Prot. IACP n. 9471);
 - Natura credito: Trasferimenti;
- € 23.301,11 per lavori di manutenzione straordinaria alloggio sito in via del Minatore, 12 a Caltanissetta (DDS n. 2450 del 11.09.2018 – Assessorato IMT);
 - Adempimenti cronoprogramma: Inizio lavori 12.03.2019 – Fine lavori 13.05.2019;
 - Fase: Lavori ultimati il 13.05.2019 e rendicontati il 19.12.2019 (Prot. IACP n. 13271);
 - Natura credito: Trasferimenti;
- € 217.437,99 per lavori di efficientamento energetico sede IACP di Caltanissetta (DDG n. 514 del 03.06.2019 rideterminato con DDG n. 579-S4 del 07.06.2020 – Assessorato Energia);
 - Adempimenti cronoprogramma: Inizio lavori 04.05.2020 – Fine lavori 09.10.2020;
 - Fase: Lavori ultimati il 09.10.2020 e rendicontati il 25.05.2021 (Prot. IACP n. 5139);
 - Natura credito: Trasferimenti PO-FESR 2014/2020 – Azione 4.1.1;

giuste comunicazioni dell'Area Tecnico-Patrimoniale pervenute in data 03.08.2021 con note nn. 2107/I, 2108/I e 7421 in atti.

DEBITI

Impegnati al 31.12.2020			Pagati al 31.12.2020	Da pagare al 31.12.2020
Competenza	Residui	Totale		
66.779,89	0,00	66.779,89	66.779,89	0,00

Ai sensi dell'art. 53 della L.R. n. 17/2004, lo strumento finanziario sarà trasmesso al Collegio dei Sindaci Revisori e, successivamente alla sua approvazione da parte del Commissario, al competente Assessorato regionale vigilante per essere sottoposto alla eventuale attività di controllo e vigilanza prevista dall'art. 32, comma 1, della L.R. 6/97.

I predetti documenti sono stati redatti tenendo presenti le disposizioni degli artt. 2423, 2423 bis e 2423 ter del c.c. per quanto attiene al conto economico e allo stato patrimoniale, dell'art. 2427 c.c. per la nota integrativa.

Caltanissetta, 05.08.2021

IL CAPO SERVIZIO CONTABILITA' BILANCIO

Dott. Giuseppe Gaeta



IL DIRIGENTE FINANZIARIO

Dott. Vincenzo Zafarana



ISTITUTO AUTONOMO PER LE CASE POPOLARI
DELLA PROVINCIA DI CALTANISSETTA

CONTO DEL BILANCIO ESERCIZIO 2020

Prospetto analitico TFR al 31 dicembre 2020

**ISTITUTO AUTONOMO PER LE CASE POPOLARI
CALTANISSETTA**

T.F.R. MATURATO AL 31/12/2020										
N.	DIPENDENTE	T.F.R. al 31/12/19	Anticipazioni concesse 2020	Totale TFR da rivalutare	Indice rival. al 31/12/20 1,50000000%	Accanton. T.F.R. 2020	Conferimento TFR a Fondo pensione integrativa	Rit.Erar. 17%	Liquidazioni e riscatti totali 2020	Tot. T.F.R. al 31/12/20 accantonato in azienda
1	AMICO MICHELA	€ 4.903,91		€ 4.903,91	€ 73,56		€ 1.742,74	€ 12,50		€ 4.964,96
2	ARCARISI FABIOLA PATRIZIA	€ 17.245,67		€ 17.245,67	€ 258,69		€ 1.974,56	€ 43,98		€ 17.460,38
3	BRANCIFORTI MARIA	€ 16.172,51		€ 16.172,51	€ 242,59		€ 1.921,65	€ 41,24		€ 16.373,86
4	BUGIADA MARIA FELICIA	€ 23.065,96		€ 23.065,96	€ 345,99		€ 4.033,36	€ 58,82		€ 23.353,13
5	BUNONE MARIA ALBA	€ 26.276,44		€ 26.276,44	€ 394,15		€ 1.742,85	€ 67,00		€ 26.603,58
6	BUSCAGLIA CLELIA (*)	€ 22.720,53		€ 22.720,53	€ 113,60	€ 1.094,67		€ 19,31		€ 23.909,49
7	CAMPIONE PIERLUIGI FILIPPO	€ 5.637,77		€ 5.637,77	€ 84,57		€ 2.177,09	€ 14,38		€ 5.707,96
8	CARAMIA GABRIELLA	€ 16.890,33		€ 16.890,33	€ 253,35		€ 1.947,59	€ 43,07		€ 17.100,61
9	CASCIO AGOSTINO	€ 43.265,37		€ 43.265,37	€ 648,98		€ 2.769,30	€ 110,33		€ 43.804,02
10	CASTIGLIONE VINCENZO	€ 5.202,40		€ 5.202,40	€ 78,04		€ 1.701,06	€ 13,27		€ 5.267,17
11	CASTRONOVO GIUSEPPE	€ 19.667,89		€ 19.667,89	€ 295,02		€ 1.884,62	€ 50,15		€ 19.912,76
12	COCCA LUIGI (*)	€ 23.803,07		€ -	€ -			€ -		€ 23.803,07
13	COLLODORO ANGELO	€ 79.128,27		€ 79.128,27	€ 1.186,92		€ 3.662,36	€ 201,78		€ 80.113,42
14	D'AGOSTINI MARIA ANTONIETTA (*)	€ 85.751,95		€ 85.751,95	€ 643,14		€ 2.040,95	€ 109,33		€ 86.285,76
15	DI DIO PILUSO MICHELE	€ 5.168,41		€ 5.168,41	€ 77,53		€ 1.742,47	€ 13,18		€ 5.232,76
16	FALZONE SALVATORE	€ 1.837,45		€ 1.837,45	€ 27,56	€ 2.179,07		€ 4,69		€ 4.039,40
17	GAETA GIUSEPPE	€ 9.363,39		€ 9.363,39	€ 140,45	€ 4.279,35		€ 23,88		€ 13.759,31
18	GAROFALO PAOLA MARIA	€ 17.475,28		€ 17.475,28	€ 262,13		€ 2.008,70	€ 44,56		€ 17.692,85
19	GIUGNO AMALIA CATENA	€ 17.066,85		€ 17.066,85	€ 256,00		€ 1.736,01	€ 43,52		€ 17.279,33
20	GIUNTA CATALDO	€ 19.551,63		€ 19.551,63	€ 293,27		€ 1.913,05	€ 49,86		€ 19.795,05
21	LACAGNINA GIUSEPPE (*)	€ 65.664,03		€ -	€ -			€ -		€ 65.664,03
22	LEO RICCARDO	€ 33.012,54		€ 33.012,54	€ 495,19		€ 3.578,55	€ 84,18		€ 33.423,55
23	LO MAGLIO MAURIZIO	€ 18.771,33		€ 18.771,33	€ 281,57		€ 1.730,08	€ 47,87		€ 19.005,03
24	LOMBARDO MICHELE	€ 42.214,88		€ 42.214,88	€ 633,22	€ 3.527,69		€ 107,65		€ 46.268,15
25	LONOBILE CATERINA	€ 26.731,54		€ 26.731,54	€ 400,97		€ 2.030,58	€ 68,17		€ 27.064,35
26	MACALUSO MARIA CROCE	€ 26.829,59		€ 26.829,59	€ 402,44	€ 1.742,74		€ 68,42		€ 28.906,36
27	MANGIONE FRANCESCO	€ 13.929,94		€ 13.929,94	€ 208,95		€ 3.748,79	€ 35,52		€ 14.103,37
28	MANNELLA IGNAZIO PIETRO D.	€ 6.687,83		€ 6.687,83	€ 100,32		€ 1.959,16	€ 17,05		€ 6.771,09
29	MAURO SALVATORE	€ 18.603,69		€ 18.603,69	€ 279,06		€ 1.723,10	€ 47,44		€ 18.835,31
30	PAGANO MARIA FILIPPA	€ 27.638,21		€ 27.638,21	€ 414,57	€ 1.824,25		€ 70,48		€ 29.806,56
31	PASSANISI ATTILIO	€ 69.531,37		€ 69.531,37	€ 1.042,97	€ 4.138,81		€ 177,30		€ 74.535,85
32	PENNICA MARILENA	€ 11.215,63		€ 11.215,63	€ 168,23		€ 1.780,45	€ 28,60		€ 11.355,26
33	RIGGI MARIA MICHELINA	€ 25.209,51		€ 25.209,51	€ 378,14		€ 1.887,89	€ 64,28		€ 25.523,37
34	RIZZA LUIGI DANILÒ	€ 10.636,86		€ 10.636,86	€ 159,55	€ 2.257,25		€ 27,12		€ 13.026,54
35	ROMANO MAURIZIO	€ 20.225,59		€ 20.225,59	€ 303,38		€ 1.677,14	€ 51,58		€ 20.477,40
36	SALA MICHELA FABIOLA	€ 15.851,33		€ 15.851,33	€ 237,77	€ 1.959,51		€ 40,42		€ 18.008,19
37	SCAGLIONE SANTO	€ 169.419,66		€ 169.419,66	€ 2.541,29		€ 10.714,37	€ 432,02		€ 171.528,93
38	SCARSÌ ALESSANDRO	€ 12.886,04		€ 12.886,04	€ 193,29		€ 1.870,08	€ 32,86		€ 13.046,47
39	SOLLAMI FRANCESCA 21/07/66	€ 16.990,83		€ 16.990,83	€ 254,86	€ 1.836,47		€ 43,33		€ 19.038,84
40	SOLLAMI FRANCESCA 02/09/66	€ 13.630,51		€ 13.630,51	€ 204,46	€ 1.725,58		€ 34,76		€ 15.525,79
41	TALLUTO ADDOLORATA	€ 17.013,00		€ 17.013,00	€ 255,20		€ 1.926,73	€ 43,38		€ 17.224,81
42	VANASCO GIUSEPPE	€ 65.424,39		€ 65.424,39	€ 981,37		€ 2.520,33	€ 166,83		€ 66.238,92
	TOTALI GENERALI	€ 1.188.313,38	€ -	€ 1.098.846,28	€ 15.612,35	€ 26.565,39	€ 72.145,61	€ 2.654,10	€ -	€ 1.138.369,92

(*) Dipendente trasferito o in quiescenza

IL RESPONSABILE
RAG. CATALDO GIUNTA

Gli importi sopra indicati relativi al Tot. T.F.R. al 31/12/2020 accantonato in azienda, sono al netto della ritenuta erariale dell'17% sulla quota di rivalutazione al 31/12/2020 come previsto dalla L. 190/2014



ISTITUTO AUTONOMO PER LE CASE POPOLARI
DELLA PROVINCIA DI CALTANISSETTA

CONTO DEL BILANCIO ESERCIZIO 2020

Verifica vincoli di spesa 2020

VERIFICA DEI VINCOLI FINANZIARI (CIRC. 9/2014 e 30/2015) ESERCIZIO FINANZIARIO 2020

VERIFICA DEI VINCOLI DI SPESA PREVISTI DAL TITOLO II DELLA L.R. 11/2010 E SUCCESSIVE CIRCOLARI ATTUATIVE – DELIBERAZIONI G.R. 207/2011 E 317/2012
--

Il Titolo II della L.R. 12.05.2010, n. 11, ha introdotto una serie di norme, comprese tra l'art. 16 e l'art. 26 della medesima legge, concernenti la razionalizzazione ed il contenimento della spesa pubblica. Si riportano, di seguito, le verifiche effettuate sul rispetto dei vincoli che direttamente interessano l'Ente nell'esercizio finanziario 2020.

- **Art 16** – ai sensi di tale articolo questo Ente è tenuto al rispetto del Patto di stabilità regionale mantenendo anche per il 2019 una decurtazione del 2 per cento in termini di competenza e di cassa del saldo finanziario 2009 calcolato secondo i parametri inseriti nella legge stessa, mentre la spesa complessiva del personale non supera quella registrata nel 2009;
tali vincoli risultano rispettati come certificato nei prospetti allegati al Rendiconto della gestione 2020.
- **Art. 17, comma 1** – la norma è rivolta a enti regionali comunque denominati, sottoposti a tutela e vigilanza dell'Amministrazione regionale **che usufruiscano di trasferimenti diretti da parte della stessa**. Questo Ente, non usufruendo di trasferimenti diretti da parte della regione, non ha applicato le disposizioni ivi contenute.
Si precisa, in ogni caso, che:
 - Nel corso del 2020 si sono alternati due diversi commissari straordinari alla guida dell'Istituto con incarico di sostituire il Presidente ed il CDA dello IACP di Caltanissetta fino alla nomina del titolare da parte del nuovo Governo della Regione. I due Commissari Straordinari, geom. Riccardo Rizza dal 07.05.2019 al 31.03.2020 ed il dott. Ing. Claudio Pasquale Cortese dal 21.05.2020 al 31.12.2020, nominati con appositi Decreti, ai sensi dell'articolo 83 della legge regionale 3 maggio 2001, n. 6, come modificato e integrato dall'articolo 129 della legge regionale 26 marzo 2002, n. 2, hanno percepito un compenso determinato in misura pari al 75 per cento dell'indennità complessiva del presidente della ex provincia regionale di appartenenza, con la riduzione del 10 per cento prevista dall'articolo 17 della legge regionale n. 2 del 2002.
 - Nel corso del 2020 sono state sostenute spese per il collegio sindacale di questo IACP nelle misure stabilite con direttiva n. 29791 del 07/06/2017 del Dipartimento Regionale I.M.T., Servizio 3, Vigilanza Enti.
- **Art. 18, comma 1** – come modificato dall'art. 12 della L.R. 13 del 11/06/2014, stabilisce che: *“Per gli istituti, le aziende, le agenzie, i consorzi, gli organismi, le società a totale o maggioritaria partecipazione della Regione e gli enti regionali comunque denominati, sottoposti a tutela e vigilanza dell'amministrazione regionale o che usufruiscano di trasferimenti diretti da parte della stessa, fatta eccezione per le aziende sanitarie provinciali, le aziende ospedaliere e le aziende ospedaliere universitarie, nonché per gli enti che adottino i contratti collettivi nazionali delle autonomie locali, l'ammontare complessivo dei fondi per il trattamento accessorio del personale, determinato ai sensi delle rispettive normative contrattuali, non può eccedere, per il periodo 2010-2013, il 12 per cento del monte salari tabellare, fatte salve le ipotesi espressamente previste da eventuali disposizioni di leggi speciali”*.
Questo Istituto Autonomo, applicando il CCNL delle Autonomie Locali, è escluso della norma in esame.
- **Art. 18, comma 4** - Ai soggetti individuati nel comma 1 è fatto, comunque, divieto di erogare forme di salario accessorio e di indennità varie in favore di tutto il personale, dirigenziale e non, in misura superiore a quanto già corrisposto alla data del 31 dicembre 2009.
Questo Istituto Autonomo, applicando il CCNL delle Autonomie Locali, è escluso della norma in esame.
Pur essendo questo Ente escluso dalla applicazione della norma in esame, si evidenzia che l'Ente ha, in ogni caso, rispettato anche tale disposizione, come si evince dall'esame della seguente tabella:

DIRIGENZA

Capitolo	Fondo 2012	Limite (2012-20%)	Fondo 2020	Differenza
1601	348.763,86	279.011,09	214.604,00	-64.407,19

PERSONALE NON DIRIGENTE

Capitolo	Fondo 2012	Limite anno 2011	Fondo 2020	Differenza
1600	394.263,00	423.493,00	146.749,00	-276.744,00

L.R. 9/2013, Art. 20 - l'Istituto ha già dato esecuzione alla disposizione di riduzione della spesa pubblica riguardante il proprio personale e, segnatamente, quello dirigenziale, applicando la normativa di cui è destinatario, costituita dalle disposizioni del combinato disposto dell'art.9 comma 2 bis della Legge 122/2010 e dell'art. 2 della legge 135/2012.

In particolare dall'esecuzione delle indicate disposizioni l'Istituto ha proceduto, a decorrere dal 01/01/2013, alla riduzione del fondo del personale con qualifica dirigenziale di oltre il 25%.

Risorse fisse Fondo complessivo area dirigenza CCNL Autonomie Locali (Retribuzione di posizione e risultato) previsto al cap. 1601:

- anno 2012: € 348.763,86
- anno 2013: € 255.480,22
- anno 2014: € 250.954,80
- anno 2015: € 236.417,00
- anno 2016: € 214.604,00
- anno 2017: € 214.604,00
- anno 2018: € 214.604,00
- anno 2019: € 214.604,00
- anno 2020: € 214.604,00

L.R. 11/2010, Art. 19, comma 3 – l'ente ha adottato, per la fornitura di beni e servizi superiori a 100 migliaia di euro, i parametri di qualità e di prezzo rapportati a quelli messi a disposizione delle Pubbliche Amministrazioni dalla CONSIP S.p.A., motivando espressamente le ragioni degli eventuali scostamenti da tali parametri. Per tale fattispecie, durante la gestione 2020, l'Ente si è attenuto a quanto previsto dalla disposizione normativa anche per forniture di beni e servizi inferiori alla soglia prevista.

L.R. 11/2010, Art. 22 – I contratti relativi a rapporti di consulenza stipulati dall'Ente sono efficaci a decorrere dalla data di pubblicazione del nominativo del consulente, del suo curriculum - vitae, dell'oggetto dell'incarico e del relativo compenso sul sito istituzionale dell'ente.

Si certifica che durante la gestione 2020 l'Ente non ha stipulato alcun contratto di questo tipo.

L.R. 11/2010, Art. 23, comma 1 – l'Ente non può effettuare spese per relazioni pubbliche, convegni, mostre, pubblicità, rappresentanza e sponsorizzazioni, per un ammontare superiore alla spesa sostenuta nell'anno 2009 ridotta al 20 per cento (come chiarito dalla circolare assessoriale n. 10/2012), pena la riduzione pari all'importo sfiorato del contributo regionale dell'anno successivo. Dall'esame del contenuto della seguente tabella emerge che l'Ente ha ampiamente rispettato il limite imposto dal dettato normativo in esame, non essendo previsto alcuno stanziamento nel corrispondente Capitolo 3700:

Capitolo	Impegni 2009	Limite (-80%)	Spesa 2020
3700	12.255,00	2.451,00	0,00

Si evidenzia, tuttavia, che l'ente non gode di trasferimenti correnti per il funzionamento da parte della Regione Siciliana.

L.R. 11/2010, Art. 23, comma 2 –prevede la riduzione del 50%, rispetto al 2009, della spesa per la stampa di relazioni e di ogni altra pubblicazione prevista anche da leggi e regolamenti, distribuita gratuitamente o inviata ad altre amministrazioni.

Si accerta che nel Bilancio 2020 non sono state previste spese inerenti alla tipologia in argomento.

DELIBERAZIONE DI GIUNTA REG. N. 207 DEL 05/08/2011

Punto 11 dispone che *a decorrere dal 2012 le spese per relazioni pubbliche, convegni, mostre, pubblicità, rappresentanza e sponsorizzazioni, non possono superare il limite del 20% della spesa sostenuta nel corso dell'esercizio 2009 (come chiarito dalla circolare assessoriale n. 10/2012).*

Come già evidenziato in relazione alla verifica del rispetto dell'art. 23, comma 1, della L.R. 11/2010, non è stato previsto alcuno stanziamento nel Bilancio di previsione 2020 assestato, per le spese in esame.

Punto 12 impone il divieto di effettuare spese per sponsorizzazioni.

Come già evidenziato in relazione alla verifica del rispetto dell'art. 23, comma 1, della L.R. 11/2010, non è stato previsto alcuno stanziamento nel Bilancio di previsione assestato 2020, per spese di sponsorizzazioni.

Punto 16 – Tetto massimo retribuzione omnicomprensiva della dirigenza.

La dirigenza degli IACP, ai sensi del vigente CCNL del comparto Autonomie Locali, Area della dirigenza, è articolata in un ruolo unico.

Pur manifestando perplessità in ordine alla applicabilità a questo Istituto Autonomo della direttiva di Giunta Regionale de qua, ponendosi la stessa in contrasto con il generale principio secondo il quale il trattamento economico dei dipendenti pubblici, il cui rapporto di lavoro è stato "privatizzato", deve essere disciplinato dalla contrattazione collettiva, il quale si pone come limite anche della potestà legislativa esclusiva che l'art. 14, lettera o), dello statuto di autonomia speciale attribuisce alla Regione Sicilia in materia di "regime degli enti locali" (vedasi Sentenza Corte Costituzionale n. 189 del 14/06/2007), si certifica, in ogni caso, il rispetto dei limiti previsti dalla direttiva in esame, con gli opportuni aggiustamenti derivanti dalla specificità dell'ente, dando atto che la Retribuzione complessiva lorda del Dirigenza unica di questo IACP, percepita nel 2020, risulta inferiore di oltre il 35,00% rispetto a quella percepita dal Dirigente Generale della Regione, come di seguito evidenziato:

- La retribuzione del Dirigente Generale della Regione – Assessorato Infrastrutture, è così composta:

Stipendio tabellare:	€ 114.192,36
Retribuzione di posizione:	€ 41.316,80
TOT.	€ 155.509,16

- La retribuzione del Direttore Generale di questo IACP per l'anno 2020 è così composta:

Stipendio tabellare:	€ 43.310,93
Retribuzione di posizione:	€ 44.842,64
TOT.	€ 88.153,57

- La retribuzione della Dirigenza unica di questo IACP, è quella prevista dal vigente CCNL del comparto Autonomie Locali per l'Area della Dirigenza, entro i cui limiti viene erogata, ed è così composta:

Stipendio tabellare:	€. 43.310,93
Retribuzione di posizione:	€. 42.847,74
TOT.	€ 86.158,67

La graduazione della retribuzione di posizione fissa è effettuata in conformità agli strumenti di valutazione delle responsabilità e delle performance, definiti dagli atti di organizzazione e programmazione dell'Ente. È erogata mensilmente per tredici mensilità ai dirigenti in servizio, compresa la Direzione generale.

La retribuzione di posizione riconosciuta a:

- Dirigente incaricato della Direzione di Settore: è pari all'indennità teorica massima prevista dal CCNL di riferimento nel tempo vigente, moltiplicata per il peso della posizione pari a 0,95;
- Dirigente incaricato della Direzione generale: è pari all'indennità teorica massima prevista dal CCNL di riferimento nel tempo vigente, moltiplicata per il peso della posizione pari a 1.

Le risorse destinate al finanziamento della retribuzione di posizione devono essere integralmente utilizzate. Eventuali risorse che a consuntivo risultassero ancora disponibili sono temporaneamente utilizzate per la retribuzione di risultato relativa al medesimo anno.

Il trattamento accessorio della dirigenza con contratto a tempo indeterminato (retribuzione di risultato) è determinato ai sensi del vigente CCNL area dirigenza del comparto Autonomie locali, così come disposto dall'art. 24 del D.lgs 165/2001 e s.m.i. Il *comma 1-bis*. in particolare, dispone che *Il trattamento accessorio collegato ai risultati deve costituire almeno il 30 per cento della retribuzione complessiva del dirigente considerata al netto della retribuzione individuale di anzianità e degli incarichi aggiuntivi soggetti al regime dell'onnicomprendività*)

DELIBERA DI GIUNTA REG. N. 317 DEL 04/09/2012

Diminuzione in termini monetari della spesa per consumi in misura non inferiore al 50 per cento della spesa sostenuta nell'anno 2011:

Dall'esame del contenuto della seguente tabella emerge che l'Ente non ha potuto rispettare il limite imposto dalla disposizione contenuta nella deliberazione di G.R. in esame per la non attualità della norma in esame (Il costo dei beni acquisiti, dopo ben 7 anni dall'emanazione della norma, sono nel frattempo incrementati). Nel bilancio di previsione assestato 2020, gli impegni per consumi sono stati ridotti del 22,02% rispetto alla spesa sostenuta nel 2011. In particolare, per quanto concerne le spese per i servizi postali (comunicazioni cartacee), è stata registrata la riduzione di cui alla seguente tabella:

SPESE PER SERVIZI POSTALI

Capitolo	Spesa 2011	Limite (-50% 2011)	Impegni 2020	Riduzione %
3500	39.509,70	19.754,85	13.542,00	-65,72%

Si evidenzia, tuttavia, che l'ente non gode di trasferimenti correnti per il funzionamento da parte della Regione Siciliana e che la norma difficilmente potrà essere rispettata in quanto, ferma restando la quantità di beni e servizi acquistata, il prezzo per il consumatore finale è significativamente aumentato negli ultimi nove anni.

L.R. 9/2013, Art.22 – L'Istituto **non possiede auto di rappresentanza**, avendo già dismesso nel corso del 2012 l'unica l'auto di rappresentanza in uso, alla naturale scadenza del contratto quadriennale stipulato mediante *Convenzione Consip per il noleggio a lungo termine di autoveicoli senza conducente*.

Attualmente questo IACP ha in dotazione n. 4 autovetture operative al fine di consentire al personale tecnico dipendente agevolati spostamenti nel territorio provinciale per i fini istituzionali dell'Ente, evitando, ove possibile, l'utilizzo del mezzo proprio del dipendente. Tali veicoli (Fiat Punto 1.2), utilizzati in car sharing e inferiori ai 1300 cmc di cilindrata, sono stati acquisiti mediante *Convenzione Consip per la "Prestazione del servizio di noleggio a lungo termine di autoveicoli senza conducente per le Pubbliche Amministrazioni"* in data 26/09/2012.

La spesa annuale prevista nel 2011 al capitolo corrispondente per il noleggio e l'acquisto di carburante per tali autoveicoli ammontava a complessivi €. 35.000,00.

La spesa annuale impegnata nel 2020 ai capitoli 3800/1 e 3800/2 per il noleggio e l'acquisto di carburante per tali autoveicoli ammonta a complessivi €. 8.725,68.

L.R. 9/2013, Art. 24, comma 2 – L'Istituto nel corso dell'esercizio 2020 **non ha previsto** in bilancio spese per la nomina di consulenti esterni;

L.R. 9/2013, Art. 27 – L'Istituto in atto non ha in corso alcun contratto di locazione passiva;

Punto 3.6 – il valore facciale dei Buoni pasto erogati da questo IACP ai dipendenti aventi diritto, è pari ad €. 7,00.

Produzione cartacea - La spesa complessiva sostenuta da questo Ente per la produzione, comunicazione e conservazione cartacea dei documenti si è notevolmente ridotta nell'ultimo quinquennio (2015-2020), avendo adottato misure volte al contenimento della produzione documentale cartacea. Si segnala, in particolare, l'adozione dal 2010 della gestione totalmente informatizzata dei flussi ordinativi verso il tesoriere (c.d. mandato informatico), produzione e trasmissione informatizzata delle buste paga dei dipendenti, protocollo informatico con acquisizione e archiviazione ottica dei documenti, corrispondenza tramite PEC con la Pubblica Amministrazione, pubblicazione degli atti all'Albo pretorio dell'Ente esclusivamente via WEB.

Tali misure di contenimento hanno determinato una notevole riduzione della spesa per l'acquisto di carta.

FORMAZIONE DEL PERSONALE				
Art. 6 D.L. n. 78/2010				
<i>Co.13 "A decorrere dall'anno 2011 la spesa annua sostenuta dalle amministrazioni pubbliche inserite nel conto economico consolidato della pubblica amministrazione, come individuate dall'Istituto nazionale di statistica (ISTAT) ai sensi del comma 3 dell'articolo 1 della legge 31 dicembre 2009, n. 196, incluse le autorità indipendenti, per attività esclusivamente di formazione deve essere non superiore al 50 per cento della spesa sostenuta nell'anno 2009. Le predette amministrazioni svolgono prioritariamente l'attività di formazione tramite la Scuola superiore della pubblica amministrazione ovvero tramite i propri organismi di formazione. Gli atti e i contratti posti in essere in violazione della disposizione contenuta nel primo periodo del presente comma costituiscono illecito disciplinare e determinano responsabilità erariale."</i>				
CAPITOLO	DENOMINAZIONE CAPITOLO (spese per la formazione del personale - Art. 6 D.L. n. 78/2010)	IMPEGNI 2009	LIMITE	IMPEGNI 2020
		a	a x 50%	
4500	Formazione professionale dipendenti (Fondo 1% monte salari)	€ 8.389,30	€ 4.194,65	€ 1.270,00
4100	Partecipazione a corsi, seminari e convegni	€ 12.255,00	€ 6.127,50	€ 0,00
tot.		€ 20.644,30	€ 10.322,15	€ 1.270,00

Ai sensi dell'art. 53 della L.R. n. 17/2004, lo strumento finanziario è stato trasmesso al Collegio dei Sindaci Revisori e, successivamente alla sua approvazione da parte del Commissario, al competente Assessorato regionale vigilante per essere sottoposto alla eventuale attività di controllo e vigilanza prevista dall'art. 32, comma 1, della L.R. 6/97.

I predetti documenti sono stati redatti tenendo presenti le disposizioni degli artt. 2423, 2423 bis e 2423 ter del c.c. per quanto attiene al conto economico e allo stato patrimoniale, dell'art. 2427 c.c. per la nota integrativa.

Caltanissetta, 05/08/2021

IL CAPO SERVIZIO CONTABILITA' BILANCIO

Dott. Giuseppe Gaeta

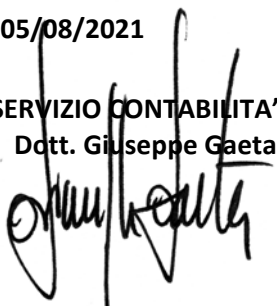

IL DIRIGENTE FINANZIARIO

Dott. Vincenzo Zafarana

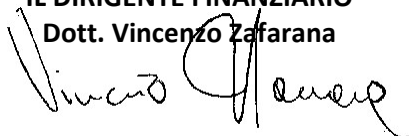



ISTITUTO AUTONOMO PER LE CASE POPOLARI
DELLA PROVINCIA DI CALTANISSETTA

CONTO DEL BILANCIO ESERCIZIO 2020

Spese di personale 2020

REGIONI ED AUTONOMIE LOCALI - anno 2020

Tabella 12 - oneri annui per voci retributive a carattere "stipendiale" corrisposte al personale in servizio (*)

qualifica/posiz.economica/profilo	Cod.	VOCI DI SPESA							
		NUMERO DI MENSILITA' (**)	STIPENDIO	R.I.A.	PROGRESSIONE PER CLASSI E SCATTI/FASCE RETRIBUTIVE	TREDICESIMA MENSILTA'	ARRETRATI ANNI PRECEDENTI	RECUPERI DERIVANTI DA ASSENZE, RITARDI, ECC.	TOTALE
		M000	A015	A031	A032	A035	A045	A070	
(sono evidenziate quelle valorizzate nella T1)									
SEGRETARIO A	0D0102								
SEGRETARIO B	0D0103								
SEGRETARIO C	0D0485								
SEGRETARIO GENERALE CCIAA	0D0104								
DIRETTORE GENERALE	0D0097								
DIRIGENTE FUORI D.O. ART.110 C.2 TUEL	0D0098								
ALTE SPECIALIZZ. FUORI D.O.ART.110 C.2 TUEL	0D0095								
DIRIGENTE A TEMPO INDETERMINATO	0D0164	24,00	79.959			6.663			86.622
DIRIGENTE A TEMPO DETERMINATO ART.110 C	0D0165								
ALTE SPECIALIZZ. IN D.O. ART.110 C.1 TUEL	0D0195								
POSIZIONE ECONOMICA D7	0D7000	90,38	234.539	13.569		19.536			267.644
POSIZIONE ECONOMICA D6	099000	12,00	29.639	2.011		2.637		104	34.183
POSIZIONE ECONOMICA D5	0D5000	12,00	27.724	1.730		2.454			31.908
POSIZIONE ECONOMICA D4	0D4000	4,30	9.527			794			10.321
POSIZIONE ECONOMICA D3	050000	24,00	50.904			4.242		34	55.112
POSIZIONE ECONOMICA D2	049000								
POSIZIONE ECONOMICA D1	0D1000								
POSIZIONE ECONOMICA C6	097000								
POSIZIONE ECONOMICA C5	046000	72,00	137.419			11.452			148.871
POSIZIONE ECONOMICA C4	045000								
POSIZIONE ECONOMICA C3	043000								
POSIZIONE ECONOMICA C2	042000								
POSIZIONE ECONOMICA C1	0C1000	36,00	61.032			5.086			66.118
POSIZIONE ECONOMICA B8	0B8000								
POSIZ. ECON. B7 - PROFILO ACCESSO B3	0B7A00	84,00	145.517			12.126			157.643
POSIZ. ECON. B7 - PROFILO ACCESSO B1	0B7000								
POSIZ. ECON. B6 PROFILI ACCESSO B3	038490	72,00	120.114			10.010			130.124
POSIZ. ECON. B6 PROFILI ACCESSO B1	038491	48,00	80.076			6.673			86.749
POSIZ. ECON. B5 PROFILI ACCESSO B3 -	037492								
POSIZ. ECON. B5 PROFILI ACCESSO B1	037493	24,00	39.340			3.278			42.618
POSIZ. ECON. B4 PROFILI ACCESSO B3	036494								
POSIZ. ECON. B4 PROFILI ACCESSO B1	036495								
POSIZIONE ECONOMICA DI ACCESSO B3	055000								
POSIZIONE ECONOMICA B3	034000								
POSIZIONE ECONOMICA B2	032000								
POSIZIONE ECONOMICA DI ACCESSO B1	054000								
POSIZIONE ECONOMICA A6	0A6000								
POSIZIONE ECONOMICA A5	0A5000								
POSIZIONE ECONOMICA A4	028000								
POSIZIONE ECONOMICA A3	027000								
POSIZIONE ECONOMICA A2	025000								
POSIZIONE ECONOMICA A1	0A1000								
CONTRATTISTI (a)	000061								
COLLABORATORE A T.D. ART. 90 TUEL (b)	000096								
TOTALE		502,68	1.015.790	17.310		84.951		138	1.117.913

(a) personale a tempo indeterminato al quale viene applicato un contratto di lavoro di tipo privatistico (es.: tipografico, chimico, edile, metalmeccanico, portierato, ecc.)

(b) cfr. "istruzioni generali e specifiche di comparto" e "glossario"

(*) gli importi vanno indicati in EURO, senza cifre decimali (cfr. circolare: "istruzioni generali e specifiche di comparto")

(**) il numero delle mensilità va espresso con 2 cifre decimali (cfr. circolare: "istruzioni generali e specifiche di comparto")

REGIONI ED AUTONOMIE LOCALI - anno 2020

Tabella 13 - oneri annui per indennità e compensi accessori corrisposti al personale in servizio (*)

qualifica/posiz.economica/profilo (sono evidenziate quelle valorizzate nella T1)	Cod.	VOCI DI SPESA																			TOTALE			
		IND. DI VACANZA CONTRATTUALI I422	IND. DI VIGILANZA I125	PERSONALE SCOLASTICO I143	RETRIBUZIONI E DI POSIZIONE I207	RETRIBUZIONI E DI RISULTATO I212	INDENNITÀ DI COMPARTO I222	ASSEGNO AD PERSONAM I418	INDENNITÀ ART.42, COMMA 5-TER, D.LGS. 151/2001 I424	INDENNITÀ DI STAFF/COLLABORAZIONE S190	COMPENSI ONERI RISCHI E DISAGI S604	COMPENSO AGGIUNTIVO AL SEGR. COMUNALE QUALE DIR. GENERALE S710	FONDO SPECIFIC. RESPONSABILITÀ S615	COMPENSI PRODUTTIVITÀ S630	INCENTIVI PER FUNZIONI TECNICHE S720	DIRITTI DI ROGITO - SEGRETERIA CONV.- IND.SCAVALC S740	ONORARI AVVOCATI S750	COMPETENZE PERSONALE COMANDATO/DISTACCATO PRESSO L'AMM.NE S761	ELEMENTO PEREQUATIVO S770	INDENNITÀ DI FUNZIONE S771		ARRETRATI ANNI PRECEDENTI S998	ALTRE SPESE ACCESSORIE ED INDENNITÀ VARIE S999	STRAORDINARIO T101
SEGRETARIO A	0D0102																							
SEGRETARIO B	0D0103																							
SEGRETARIO C	0D0485																							
SEGRETARIO GENERALE C CIAA	0D0104																							
DIRETTORE GENERALE	0D0097																							
DIRIGENTE FUORI D.O. ART. 110 C.2 TUEL	0D0098																							
ALTE SPECIALIZZ. FUORI D.O. ART. 110 C.2 TUEL	0D0095																							
DIRIGENTE A TEMPO INDETERMINATO	0D0164	1.256			85.696	51.700											33.451							172.103
DIRIGENTE A TEMPO DETERMINATO ART. 110 C.2 TUEL	0D0165																							
ALTE SPECIALIZZ. IN D.O. ART. 110 C.1 TUEL	0D0095																							
POSIZIONE ECONOMICA D7	0D7000	1.771			93.843	18.137	4.360				1.788					5.393	3.850							129.122
POSIZIONE ECONOMICA D6	099000	225					623			176														1.024
POSIZIONE ECONOMICA D5	0D5000	210					623																	833
POSIZIONE ECONOMICA D4	0D4000	67					259											2.266					682	3.274
POSIZIONE ECONOMICA D3	050000	386					1.246					3.000	2.004	517										7.153
POSIZIONE ECONOMICA D2	049000																							
POSIZIONE ECONOMICA D1	0D1000																							
POSIZIONE ECONOMICA C6	097000																							
POSIZIONE ECONOMICA C5	048000	1.172					3.298					4.600	5.952	1.344										16.366
POSIZIONE ECONOMICA C4	045000																							
POSIZIONE ECONOMICA C3	043000																							
POSIZIONE ECONOMICA C2	042000																							
POSIZIONE ECONOMICA C1	0C1000	463					1.415					1.500	4.125											7.503
POSIZIONE ECONOMICA B8	0B8000																							
POSIZ. ECON. B7 - PROFILO ACCESSO B3	0B7A00	1.104					3.301				88	6.000	12.881											23.374
POSIZ. ECON. B7 - PROFILO ACCESSO B1	0B7000																							
POSIZ. ECON. B6 PROFILI ACCESSO B3	038490	911					2.830				275	1.500	7.028											12.544
POSIZ. ECON. B6 PROFILI ACCESSO B1	038491	607					1.886				990	6.100	3.119	18										12.720
POSIZ. ECON. B5 PROFILI ACCESSO B3 -	037492																							
POSIZ. ECON. B5 PROFILI ACCESSO B1	037493	298					943				820		1.223	227										3.511
POSIZ. ECON. B4 PROFILI ACCESSO B3	036494																							
POSIZ. ECON. B4 PROFILI ACCESSO B1	036495																							
POSIZIONE ECONOMICA DI ACCESSO B3	055000																							
POSIZIONE ECONOMICA B3	034000																							
POSIZIONE ECONOMICA B2	032000																							
POSIZIONE ECONOMICA DI ACCESSO B1	054000																							
POSIZIONE ECONOMICA A6	0A6000																							
POSIZIONE ECONOMICA A5	0A5000																							
POSIZIONE ECONOMICA A4	028000																							
POSIZIONE ECONOMICA A3	027000																							
POSIZIONE ECONOMICA A2	025000																							
POSIZIONE ECONOMICA A1	0A1000																							
CONTRATTISTI (a)	000061																							
COLLABORATORE A T.D. ART. 90 TUEL (b)	000096																							
TOTALE		8.470			179.539	69.837	20.784				4.117	22.700	36.332	7.499		37.301	2.266					682	389.527	

(a) personale a tempo indeterminato al quale viene applicato un contratto di lavoro di tipo privatistico (es. tipografico, chimico, edile, metalmeccanico, portierato, ecc.)

(b) cfr. "Istruzioni generali e specifiche di comparto" e "glossario"

(*) gli importi vanno indicati in EURO, senza cifre decimali (cfr. circolare: "Istruzioni generali e specifiche di comparto")

REGIONI ED AUTONOMIE LOCALI - anno 2020

TABELLA 14 - Altri oneri che concorrono a formare il costo del lavoro (*)

DESCRIZIONE	Codice	Importo
ASSEGNI PER IL NUCLEO FAMILIARE	L005	11.769
GESTIONE MENSE	L010	
EROGAZIONE BUONI PASTO	L011	16.653
FORMAZIONE DEL PERSONALE	L020	3.266
BENESSERE DEL PERSONALE	L090	
EQUO INDENNIZZO AL PERSONALE	L100	
SOMME CORRISPOSTE AD AGENZIA DI SOMMINISTRAZIONE(INTERINALI)	L105	
COPERTURE ASSICURATIVE	L107	4.001
CONTRATTI DI COLLABORAZIONE COORDINATA E CONTINUATIVA	L108	
INCARICHI LIBERO PROFESSIONALI/STUDIO/RICERCA/CONSULENZA	L109	
CONTRATTI PER RESA SERVIZI/ADDEMPIMENTI OBBLIGATORI PER LEGGE	L115	
ALTRE SPESE	L110	
RETRIBUZIONI PERSONALE A TEMPO DETERMINATO	P015	
RETRIBUZIONI PERSONALE CON CONTRATTO DI FORMAZIONE E LAVORO	P016	
INDENNITA' DI MISSIONE E TRASFERIMENTO	P030	3.076
CONTRIBUTI A CARICO DELL'AMM.NE PER FONDI PREV. COMPLEMENTARE	P035	17.109
CONTRIBUTI A CARICO DELL'AMM.NE SU COMP. FISSE E ACCESSORIE	P055	382.935
QUOTE ANNUE ACCANTONAMENTO TFR O ALTRA IND. FINE SERVIZIO	P058	26.565
IRAP	P061	
ONERI PER I CONTRATTI DI SOMMINISTRAZIONE(INTERINALI)	P062	
COMPENSI PER PERSONALE ADDETTO AI LAVORI SOCIALMENTE UTILI	P065	
SOMME RIMBORSATE PER PERSONALE COMAND./FUORI RUOLO/IN CONV.	P071	173.443
ALTRE SOMME RIMBORSATE ALLE AMMINISTRAZIONI	P074	
SOMME RICEVUTE DA U.E. E/O PRIVATI (-)	P098	
RIMBORSI RICEVUTI PER PERS. COMAND./FUORI RUOLO/IN CONV. (-)	P090	16.095
ALTRI RIMBORSI RICEVUTI DALLE AMMINISTRAZIONI (-)	P099	

No IRAP
Commerciale

NOTE: Elenco Istituzioni ed importi dei rimborsi effettuati (**)
Rimborsate alla Regione Siciliana per la convenzione stipulata per l'utilizzo del Direttore Generale: € 165.222,12. Rimborsate alla RESAIS S.p.A. per l'utilizzo del dipendente della stessa Difrancesco Vincenzo: € 8.221,00

NOTE: Elenco Istituzioni ed importi dei rimborsi ricevuti (***)
Ricevuti dall'Azienda Ospedaliera Ospedali Riuniti Villa Sofia-Cervello per il comando presso la medesima della dipendete a tempo indeterminato Buscaglia Ciella: E 16.095,00

(*) gli importi vanno indicati in EURO, senza cifre decimali (cfr. circolare: "Istruzioni generali e specifiche di comparto")

(**) campo riservato all'inserimento delle informazioni di dettaglio (nome Istituzione ed importo) riguardanti i rimborsi effettuati (P071, P074). Eventuali note su altre voci di spesa dovranno essere immesse nel campo "note e chiarimenti" della SL_1

(***) campo riservato all'inserimento delle informazioni di dettaglio (nome Istituzione ed importo) riguardanti i rimborsi ricevuti (P090, P098, P099). Eventuali note su altre voci di spesa dovranno essere immesse nel campo "note e chiarimenti" della SL_1

Tabella 15 - Fondi per il trattamento accessorio Macrocategoria: DIRIGENTI

Costituzione fondi per il trattamento accessorio (*)			
DESCRIZIONE	CODICE	IMPORTI	
Risorse per la retribuzione di posizione e di risultato			
<i>Risorse fisse aventi carattere di certezza e stabilità</i>			
Posizione e risultato anno 1998 (art.26 c.1 L. a Ccrl 98-01)	F400	2.18.502	
Incrementi Ccrl 98-01 (art. 26 c. 1 L. d)	F403	1.1.113	
Incrementi Ccrl 02-05 (art. 23. cc. 1,3)	F65G	6.688	
Incrementi Ccrl 04-05 (art. 4 cc. 1,4)	F66G	6.955	
Incrementi Ccrl 06-09 (art. 16 cc. 1,4)	F940	7.788	
Incrementi Ccrl 08-09 (art. 5 cc. 1,4)	F67G	5.337	
Processi di decentramento (art. 26 c. 1 L. f Ccrl 98-01)	F405		
Ria e mat. ec. pers. cess. (art. 26 c. 1 L. g Ccrl 98-01)	F406		
Incr dot org/riorg stab serv (art26 c3 - p.fissa Ccrl 98-01)	F942		
Nuove ass. art.33 cc 1-2 DL 34/19 (art26 c3 Ccrl 98-01) (**)	F15J		
Rid. stabile org. dirig. (art. 26 c. 5 Ccrl 98-01)	F411		
Art 1 c 800 L. 205/2017 - Armonizz pers province traslato	F10K		
Altre risorse fisse con carattere di certezza e stabilità	F998		
Totale Risorse fisse		246.363	
Risorse variabili			
Art 43 L. 449/1997 - Entr. conto terzi o utenza o sponsor.	F50H		
Art 43 L. 449/1997 - Risparmii di gestione	F51H		
Integrazione 1,2% (art. 26 c. 2 Ccrl 98-01)	F408		
Riorganizz. (art. 26 c. 3 - parte variab. Ccrl 98-01)	F943		
Art 9 c 3 L. 114/14 - Comp Avvocati carico contoparti	F10M	33.451	
Art 9 c 6 L. 114/14 - Comp Avvocati spese compensate	F10N		
Art 1 c 1091 L. 145/2017 - Rec. ev. IMU e TARI	F10L		
Spec. disp. di legge (art. 20 c. 2 Ccrl 06-09) (***)	F404		
Incarichi da soggetti terzi (art. 20. cc. 3-5 Ccrl 06-09)	F68G		
Art 16 cc 4-5-6 DL 98/11 - Risp. piani razionalizzazione	F96H		
Art 23 cc 4, 6 DLgs 75/2017 - Ris. speinmentazione	F01L		
Altre risorse variabili	F995		
Somme non utilizzate fondo anno precedente	F999	47.699	
Totale Risorse variabili		81.150	
Decurtazioni			
Decurtazione fondo 3.356,97 euro (art.1 c.3 L. e Ccrl 00-01)	F934		
Art 1 c 456 L. 147/2013 - Decurtazione permanente	F271	31.779	
Art 23 c 2 DLgs 75/2017 - Dec. fondo rispetto limite 2016	F00P		
Art 40 c 3-q DLgs. 165/2001 - Dec. anno per piani di recup.	F01S		
Art 4 DL 16/2014 - Dec. anno per piani di recup.	F01T		
Altre decurtazioni	F01P		
Totale Decurtazioni		31.779	
Totale Fondo posizione e risultato		295.754	
TOTALE RISORSE CERTIFICATE		295.754	

(*) Tutti gli importi vanno indicati in euro e al netto degli oneri sociali (contributi ed IRAP) a carico del datore di lavoro.

(**) Indicare gli incrementi del fondo come certificati dall'organo di controllo determinati da assunzioni a tempo indeterminato (cfr. nota MEF prot. 179877 del 1 settembre 2020).

(***) Escluse le poste identificate in voci specifiche separate.

Destinazione fondi per il trattamento accessorio (*)			
DESCRIZIONE	CODICE	IMPORTI	
Risorse per la retribuzione di posizione e di risultato			
<i>Destinazioni erogate per prestazioni rese nell'anno di riferimento</i>			
Retribuzione di Posizione	U448	131.986	
Retribuzione di Risultato	U449	0	
Retribuzione di Risultato (Omicomprensività)	U021		
Totale Destinazioni erogate per prestazioni rese nell'anno di riferimento		131.986	
Totale Fondo posizione e risultato		131.986	
TOTALE IMPIEGHI EROGATI			131.986

Tabella 15 - Fondi per il trattamento accessorio Macrocategoria: PERSONALE NON DIRIGENTE

Costituzione fondi per il trattamento accessorio (*)			CODICE	IMPORTI
DESCRIZIONE				
Fondo risorse decentrate				
<i>Risorse fisse aventi carattere di certezza e stabilità</i>				
Art.67 c.1 Ccnl 16-18 - Unico importo consolidato 2017	F00B			259,499
Art.67 c.1 L. A Ccnl 16-18 - Incremento 8520 euro dal 31.12.2018	F10Y			3,661
Art.67 c.2 L. B Ccnl 16-18 - Ridet. per increment. stip. Ccnl	F00Z			2,113
Art.67 c.2 L. C Ccnl 16-18 - RIA e ass. ad pers. cessato	F00C			7,976
Art.2 c.3 DLgs 165/2001 - Risp. tratt. e.c. pre-Ccnl 94-97	F00A			
Art.67 c.2 L. E Ccnl 16-18-Increment. pers. trasf. disp. legge	F00D			
Art.67 c.2 L. C Ccnl 16-18 - Increment. altro pers. trasf.	F00E			
Art.67 c.2 L. F Ccnl 16-18 - Rid. stab. org. dir. Regioni	F00J			
Art.67 c.2 L. G Ccnl 16-18 - Increment. indur. stab. straordinario	F00K			
Art.67 c.2 L. H Ccnl 16-18 - Increment. dot. org. e relati copert.	F00M			
Art.67 c.2 L. I Ccnl 16-18 - Nuove ass. art.33 cc.1-2 DL34/19 (**)	F19K			
Art.1 c.800 L. 205/2017 - Ammortizz. pers. provincia trasfinito	F10K			
Altre risorse fisse con carattere di certezza e stabilità	F998			273,249
Totale Risorse fisse				
<i>Risorse variabili</i>				
Art.43 L.449/1997 - Entr. conto terzi o utenza o sponsor.	F50H			41,718
Art.16 cc.4-5-6 DL 98/11 - Risp. piani razionalizzazione	F96H			
Art.113 DLgs 50/2016 - Quote incentivi funzioni tecniche	F00N			7,499
Art.92 cc.5-6 DLgs 163/06 - Quote progne. ad esaurimento	F00Q			
Art.9 c.3 L. 114/14 - Comp. Avvocati carico controparti	F10M			3,850
Art.9 c.6 L. 114/14 - Comp. Avvocati spese compensate	F10N			
Art.1 c.1091 L. 145/2017 - Rec. ev. IMU e TARI	F10L			
Art.4 c.9 DL 19/2020 - Ris. ind ord pubbl. PL. attiv Covid-19	F16T			
Art.70-ter Ccnl 16-18 - Contr. istato e Enti pubbl. autorizz.	F00S			
Art.56-ter Ccnl 16-18 - Risorse serv.agg. PL. iniz. privata	F00V			
Art.56-quad. L. C Ccnl 16-18 - Prov. violaz. codice strada	F01V			
Art.67 c.3 L. C Ccnl 16-18 - Altre spec. disp. di legge (***)	F00T			
Art.67 c.3 L. D Ccnl 16-18-RIA cess. anno prec. mensili residue	F00U			
Art.67 c.3 L. E Ccnl 16-18 - Risp. straordinario cons. anno prec.	F00W			
Art.67 c.3 L. F Ccnl 16-18 - Mess. notificatori	F00X			
Art.67 c.3 L. G Ccnl 16-18 - Ris. pers. da case da gioco	F00Y			
Art.67 c.3 L. H Ccnl 16-18 - Integrazione 1,2% m. s. 1997	F01J			
Art.67 c.3 L. I Ccnl 16-18- Risp. obbl. ente anche manien.	F01K			
Art.23 cc.4, 6 DLgs 75/2017 - Risp. sperimentazione	F01L			
Art.67 c.3 L. K Ccnl 16-18-Integr. pers. trasf. corso d'anno	F01M			10,658
Art.68 c.1 Ccnl 16-18-Ris. fisse non utilizzate fondi prec.	F01N			
Altre risorse variabili	F995			63,725
Totale Risorse variabili				
<i>Decurtazioni</i>				
Art.67 c.2 L. E Ccnl 16-18-Dec. pers. trasf. disp. Legge	F01Q			
Art.67 c.2 L. C Ccnl 16-18-Dec. altro pers. trasf.	F01R			
Art.7 c.4 L. U Ccnl 16-18 - Dec. risorse destinate P.O.	F03Q			126,500
Art.1 c.456 L. 147/2013 - Decurtazione permanente	F271			
Art.23 c.2 DLgs 75/2017 - Dec. fondo rispetto limite 2016	F00P			7,976
Art.40 c.3-4 DLgs 165/2001 - Dec. anno per piani di recup.	F01S			
Art.4 DL 16/2014 - Dec. anno per piani di recup.	F01T			
Altre decurtazioni	F01P			
Totale Decurtazioni				
134,476				
Totale Fondo risorse decentrate				
202,498				
Posizioni organizzative (bilancio)				
<i>Risorse a carico del Bilancio</i>				
Art.15 c.4 L. 67 c.1 Ccnl 16-18 - Ris. dest. P.O. 2017	F01U			126,500
Art.7 c.4 L. U Ccnl 16-18 - Increment. risorse destinate P.O.	F03R			
Art.11bis c.2 DL 135/18 - Increment. pos. e ris. P.O. rinunce ass. II	F15L			
Art.33 cc.1-2 DL34/19 - Quota parte destinata alle P.O. (**)	F15M			
Altre risorse a carico del Bilancio	F15T			
Totale Risorse a carico del Bilancio				
126,500				
<i>Decurtazioni</i>				
Art.15 c.7 Ccnl 16-18 - Riduzione risorse destinate P.O.	F01W			
Altre decurtazioni	F01P			
Totale Decurtazioni				
126,500				
Straordinario (bilancio)				
<i>Risorse a carico del Bilancio</i>				
Art.14 Ccnl 98-01 - Ris. straordinario ordinario anno 2017	F15N			
Art.39 Ccnl 14.9.00 - Ris. straordinario elettorale	F15O			
Art.39 Ccnl 14.9.00 - Ris. straordinario eventi str. e cal. naturali	F15P			
Art.115 DL 18/20 - Ris. straordinario COVID-19 Polizia Locale	F15Q			
Altre risorse a carico del Bilancio	F15T			
Totale Risorse a carico del Bilancio				
126,500				
<i>Decurtazioni</i>				
Art.67 c.2 L. G Ccnl 16-18 - Riduz. stab. straordinario a fav. Fondo	F15R			
Altre decurtazioni	F01P			
Totale Decurtazioni				

Destinazione fondi per il trattamento accessorio (*)			CODICE	IMPORTI
DESCRIZIONE				
Fondo risorse decentrate				
<i>Destinzioni erogate per prestazioni rese nell'anno di riferimento</i>				
Art.68 c.1 Ccnl 16-18 - Differenziali progr. ec. storiche	U00C			73,000
Art.68 c.1 Ccnl 16-18 - Ind. comparto quota carico fondo	U00D			19,136
Art.68 c.1 Ccnl 16-18 - Increment. ind. pers. ass. II nido	U00E			
Art.68 c.1 Ccnl 16-18 - Ind. pers. ex VIII qualifica funz.	U00F			
Art.68 c.2 L. A Ccnl 16-18 - Performance organizzativa	U00G			5,061
Art.68 c.2 L. B Ccnl 16-18 - Performance individuale	U00H			27,665
Art.68 c.2 L. C Ccnl 16-18 - Ind. cond. lav. ex art.70-bis	U00J			3,842
Art.68 c.2 L. D Ccnl 16-18 - Turno - reper. - lav. fest.	U00K			
Art.68 c.2 L. E Ccnl 16-18 - Specifiche responsabilità	U00L			23,050
Art.113 DLgs 50/2016 - Incentivi funzioni tecniche	U231			7,499
Art.92 cc.5-6 DLgs 163/2006 - Incentivi progne. ad es.to	U231			
Art.9 L. 114/14 Art.21 c.1 R.D. 1611/33 - Comp. Avvocati	U00N			3,850
Art.1 c.1091 L. 145/2017 - Incentivi 2019 rec. ev. IMU e TARI	U04C			
Art.70-ter Ccnl 16-18 - Compensi Istat	U00P			
Art.68 c.2 L. G Ccnl 16-18 - Altre spec. disp. di legge	U00Q			
Art.68 c.2 L. H Ccnl 16-18 - Mess. notificatori	U00R			
Art.68 c.2 L. I Ccnl 16-18 - Ris. pers. da case da gioco	U00S			
Art.68 c.2 L. J Ccnl 16-18 - Pae anno di riferimento	U00T			15,669
Art.56-ter Ccnl 16-18 - PL. Serv. agg. iniz. privata	U01B			
Art.56-quad. L. C Ccnl 16-18 - PL. Inc. prov. violaz. codice str.	U00M			
Art.56-quinquies Ccnl 16-18 - PL. Indennità di serv. Esterno	U00V			
Art.56-sexies Ccnl 16-18 - PL. Indennità di funzione	U00Y			
Altri istituti non compresi fra i precedenti	U998			
Totale Destinazioni erogate per prestazioni rese nell'anno di riferimento				
178,792				
Totale Fondo risorse decentrate				
178,792				
Posizioni organizzative (bilancio)				
<i>Destinzioni erogate per prestazioni rese nell'anno di riferimento</i>				
Art.15 c.1 Ccnl 16-18 - Reimb. di posizione	U00U			93,843
Art.15 c.1 Ccnl 16-18 - Reimb. di risultato	U00W			0
Art.15 c.6 Ccnl 16-18 - Reimb. di risultato inc. interim	U00X			0
Totale Destinazioni erogate per prestazioni rese nell'anno di riferimento				
93,843				
Totale P.O. (bilancio)				
93,843				
Straordinario (bilancio)				
<i>Destinzioni erogate per prestazioni rese nell'anno di riferimento</i>				
Art.14 Ccnl 98-01 - Straordinario ordinario	U05P			
Art.39 Ccnl 14.9.00 - Straord. elettorale	U05Q			
Art.39 Ccnl 14.9.00 - Straord. eventi str. e cal. naturali	U05R			
Art.115 DL 18/20 - Straord. Polizia Locale emerg. COVID-19	U05S			
Totale Destinazioni erogate per prestazioni rese nell'anno di riferimento				
Totale Straordinario (bilancio)				

COLLEGIO STRAORDINARIO DEI SINDACI



ISTITUTO AUTONOMO PER LE CASE POPOLARI DELLA PROVINCIA DI CALTANISSETTA

In data 20/10/2021, alle ore 19.00, si è riunito in modalità video conferenza, previa regolare convocazione, il Collegio Straordinario dei Sindaci nelle persone di

Dott.ssa Amalia Princiotta Cariddi	Nominata con D.A. n. 50/2020 GAB. Del 29.10.2020	Presente
Dott.ssa Maria Maddalena La Placa	Nominata con D.A. n. 50/2020 GAB. Del 29.10.2020.	Presente
Dott. Giancarlo Migliorisi	Nominata con D.A. n. 50/2020 GAB. Del 29.10.2020.	Presente

Pertanto, verificato il requisito della collegialità per la presenza, l'Organo di controllo passa all'esame dell'ordine del giorno della seduta odierna, che qui di seguito si elenca:

- Parere al Rendiconto Generale 2020
- Varie ed eventuali.

Si passa al primo punto dell'odg " Rendiconto 2020 "

Si premette che l'Ente con nota prot. 5935 del 18/06/2021 ha trasmesso, a mezzo PEC, la proposta di deliberazione commissariale in ordine all'approvazione del conto del Bilancio esercizio finanziario 2020 completa della documentazione allo stesso allegata.

Con Verbale n. 7 del 24-06-2021 è stato formulato parere negativo.

Con nota prot. 7248 del 29/07/2021, l'istituto ha trasmesso, a mezzo PEC, una nuova proposta di deliberazione commissariale in ordine all'approvazione del conto del Bilancio esercizio finanziario 2020 completa della documentazione allo stesso allegata.

Con Verbale n. 10 del 10-08-2021 allegato 2 sono stati richiesti chiarimenti, integrazioni documentali e contabili.

In data 30/08/2021 è stata trasmessa la nota prot. 8027 del 27/08/2021 di riscontro a quanto richiesto con l'invio di nuovi allegati che sostituiscono i precedenti e precisamente Allegato 17 – Allegato 19 e allegato 21 .

In data 13/09/2021 è stato richiesto un parere al Dipartimento Infrastrutture Servizio 3 " Vigilanza Enti" sull'applicazione del decreto assessoriale 9/gab del 03/03/2021;

In data 23/09/2021 è stata trasmessa la nota prot. 49119 del 21/09/2021 con la quale il servizio 3 del Dipartimento Infrastrutture ha riscontrato quanto richiesto a firma del dirigente Generale.

Con verbale n.11 del 25/09/2021, il collegio ha esaminato la documentazione la documentazione trasmessa con la prot. 8027 e tenuto conto del parere trasmesso dal Dipartimento Infrastrutture, ha richiesto l' integrazione dell'allegato 21, e la modifica degli allegati 3,4 e 7 e allegato a/1.

In data 15/10/2021 è stata trasmessa la nota prot. 9799 del 15/10/2021 completa di nuovi prospetti richiesti con il verbale n.11 e dei chiarimenti richiesti giusto allegato 2 al verbale n.10/2021

Pertanto per l'esame del Rendiconto 2020 si procede all'esame della documentazione trasmessa con nota 7248 del 29/07/2021 integrati e/o rettificati con le successive note sopra citate

VERIFICHE PRELIMINARI

Gli II.AA.CC.PP. della Sicilia a far data dall'01/01/2009 applicano il regolamento di contabilità ai sensi del "Testo Coordinato" del D.P.R. 27/02/2003 n° 97 con le modifiche apportate dal DPRS. n°729 del 29/05/2006.

La Regione Siciliana, con l'art. 6, comma 1 della L.R. n. 21/2014, ha recepito il decreto legislativo n. 118 del 2011, integrato e corretto dal decreto legislativo n. 126 del 2014, che ha introdotto una serie di nuove disposizioni in materia contabile.

Ai sensi dell'art. 18 del D.Lgs. n. 118/2011, le Amministrazioni pubbliche approvano il rendiconto di esercizio entro il 30 aprile dell'anno successivo. Tale termine è stato rinviato al 30 giugno 2020 ai sensi del D.L. n. 18/2020 recante "Misure connesse all'emergenza epidemiologica da COVID-19".

Si premette che il punto 9,1 dell'Allegato 4/2 al Decreto legislativo n. 118/2011 dispone che in ossequio al principio contabile della prudenza, tutte le amministrazioni pubbliche effettuano annualmente, e in ogni caso prima della predisposizione del rendiconto con effetti sul medesimo, una ricognizione dei residui attivi e passivi e che il riaccertamento ordinario dei residui trova specifica evidenza nel rendiconto finanziario. Il riaccertamento è effettuato annualmente, con un'unica deliberazione, previa acquisizione del parere dell'organo di revisione, in vista dell'approvazione del rendiconto.

Questo Collegio sindacale, con proprio verbale n. 6 del 02 giugno 2021, ha espresso il parere favorevole all'approvazione degli atti del riaccertamento ordinario dei residui al 31 dicembre 2019, con esclusione delle eliminazioni di euro 93,69 per i capitoli di entrata titolo 9 e dell'eliminazione di euro 14.624,68 relativo ai capitoli di spesa del titolo 7-

L'istituto con Deliberazione n. 15 dell'08 giugno 2021 integrata dalla Deliberazione n. 16 del 21 luglio 2021, del commissario straordinario, "RENDICONTO 2020- RIACCERTAMENTO ORDINARIO DEI RESIDUI ATTIVI E PASSIVI" ha proceduto in difformità al parere reso, all'eliminazione delle partite escluse

Tenuto conto del parere negativo sul Rendiconto 2020 espresso con il Verbale n.7 del 24/06/2021 con Deliberazione commissariale n. 18 del 21 luglio 2021 l'istituto ha ritenuto di revocare le deliberazioni commissariali n.15 del 08/06/2021 e n. 16 del 23/06/2021 provve-

dendo ad apportare le necessarie rettifiche contabili secondo quanto osservato dal Collegio ed espresso nel parere n. 6/2021, procedendo quindi alla rielaborazione della documentazione relativa al Riaccertamento ordinario dei residui attivi e passivi 2020 ed al rendiconto Generale della Gestione 2020 trasmessa con la nota 7248 del 28 luglio 2021 con i seguenti risultati:

RESIDUI ATTIVI		
Stanziamenti definitivi in conto residui attivi al 31/12/2019 e precedenti (iniziali 2020)	+	5.297.893,59
Riscossioni in conto residui attivi (anno 2019 e precedenti)	-	1.337.682,92
Residui insussistenti o inesigibili	-	938.482,25
Accertamenti in aumento in conto residui	+	
Totale residui attivi riaccertati (2019 e precedenti)	+	3.021.728,42
totale residui attivi di competenza 2020	+	1.468.161,82
totale residui attivi 2020 e precedenti	=	4.489.890,24

RESIDUI PASSIVI		
Stanziamenti definitivi in conto residui PASSIVI al 31/12/2019 e precedenti (iniziali 2020)	+	4.050.074,33
Pagamenti in conto residui passivi (anno 2019 e precedenti)	-	571.030,85
Residui insussistenti o inesigibili	-	2.147.049,58
	+	
Totale residui passivi reimpegnati (2019 e precedenti)	+	1.331.993,90
totale residui passivi di competenza 2020	+	828.511,74
totale residui passivi 2020 e precedenti	=	2.160.505,64

Riaccertamento ordinario in questione è stato deliberato dal Commissario straordinario con propria deliberazione n. 21 del 21/08/2021.

ANALISI DEL BILANCIO

L'articolo 11 del D. Lgs 118/2011 prevede che le amministrazioni pubbliche territoriali, i loro organismi strumentali e i loro enti strumentali in contabilità finanziaria adottino comuni schemi di bilancio finanziari, economici e comuni schemi di bilancio consolidato.

La struttura del conto del bilancio armonizzato (D.lgs 118/2011) è visibilmente più sintetica rispetto allo schema previgente (ex DPRS 729/2006)

La spesa è articolata in missioni, programmi e titoli, sostituendo la precedente struttura per titoli, aggregati economici e unità previsionali di base.

Quanto alle entrate, la tradizionale classificazione per titoli, aggregati economici e unità previsionali di base è stata sostituita dall'elencazione di titoli e tipologie.

Con email del 29 luglio 2021 l'Ente ha fatto pervenire gli atti relativi al rendiconto di gestione dell'esercizio 2020 per il prescritto parere.

Il documento contabile fatto pervenire comprende :

- Allegato 1 Conto del Bilancio 2020
- Allegato 2 Riepilogo titoli entrata e spesa
- Allegato 3 Quadro generale riassuntivo (giusta con nota 9799 del 15/10/2021)
- Allegato 4 Quadro degli equilibri di bilancio (giusta con nota 9799 del 15/10/2021)
- Allegato 5 Conto economico
- Allegato 6 Stato Patrimoniale
- Allegato 7 Quadro dimostrativo del risultato di amministrazione (giusta nota 9799 del 15/10/2021)

Allegati a/1, a/2 al quadro dimostrativo del risultato di Amministrazione (giusta nota 9799 del 15/10/2021)

- Allegato 8 Composizione FPV 2020-2022
- Allegato 9 composizione fcde
- Allegato 10 Accertamento per titoli e tipologie
- Allegato 11 Impegni per titoli missioni e macro aggregati
- Allegato 12 Accertamenti reimputati
- Allegato 13 Impegni reimputati
- Allegato 14 Riepilogo per spese per missione
- Allegato 15 Previsioni e risultati secondo il piano dei conti
- Allegato 16 Elenco analitico residui attivi e passivi
- Allegato 17 Relazione sulla gestione del rendiconto (nota 9799 del 15/10/2021)
- Allegato 18 Organico effettivo al 31/12/2019
- Allegato 19 Conciliazione crediti debiti 2020 (nota 8027 del 30/08/2021)
- Allegato 20 Prospetto TFR analitico al 31/12/2020
- Allegato 21 Prospetto verifica vincoli di spesa (nota 8027 del del 30/08/2021)

Il Collegio straordinario dei sindaci ha effettuato le seguenti verifiche al fine di esprimere un motivato giudizio sulla regolarità amministrativa e contabile della gestione nel corso dell'esercizio 2020 (D.Lgs 118/2011 art.11, comma 4, lett.p)

Il Collegio prende atto che il Bilancio di Previsione per l'anno 2020 – 2023 adottato con Delibera del Commissario Straordinario n. 24 del 05 dicembre 2019 ed è stato approvato dal Dipartimento Infrastrutture Mobilità e Trasporti con DDG 3781 del 24 dicembre 2019.

Le risultanze finali si riassumono nel seguente prospetto:

QUADRO GENERALE RIASSUNTIVO

QUADRO GENERALE RIASSUNTIVO					
ENTRATE	ACCERTAMENTI	INCASSI	SPESE	IMPEGNI	PAGAMENTI
Fondo di cassa all'inizio dell'esercizio		1.997.279,16			
Utilizzo avanzo di amministrazione ⁽¹⁾ di cui Utilizzo Fondo anticipazioni di liquidità (DL-35/2013 e successive modifiche)	0,00		Disavanzo di amministrazione ⁽¹⁾ Disavanzo derivante da debito autorizzato e non contratto ripianato con accensione di prestiti ⁽¹⁾		
Fondo pluriennale vincolato di parte corrente ⁽¹⁾	197.624,50				
Fondo pluriennale vincolato in c/capitale ⁽¹⁾ di cui Fondo pluriennale vincolato in c/capitale finanziato da debito					
Fondo pluriennale vincolato per incremento di attività finanziarie ⁽¹⁾					
Titolo 1 - Entrate correnti di natura tributaria, contributiva e perequativa			Titolo 1 - Spese correnti Fondo pluriennale vincolato di parte corrente ⁽¹⁾	2.838.589,45	2.806.152,34
Titolo 2 - Trasferimenti correnti				467.048,09	
Titolo 3 - Entrate extratributarie	3.172.056,53	2.700.884,69			
Titolo 4 - Entrate in conto capitale	1.446.093,29	1.823.171,58	Titolo 2 - Spese in conto capitale Fondo pluriennale vincolato in c/capitale ⁽¹⁾ di cui Fondo pluriennale vincolato in c/capitale finanziato da debito	1.375.090,33	1.168.069,87
				10.296,24	
Titolo 5 - Entrate da riduzione di attività finanziarie			Titolo 3 - Spese per incremento di attività finanziarie Fondo pluriennale vincolato per incremento di attività finanziarie ⁽¹⁾		
Totale entrate finali	4.618.149,82	4.524.056,27	Totale spese finali	4.691.024,10	3.974.222,21
Titolo 6 - Accensione di prestiti			Titolo 4 - Rimborso di prestiti di cui Fondo anticipazioni di liquidità ⁽¹⁾		
Titolo 7 - Anticipazioni da istituto tesoriere/cassiere			Titolo 5 - Chiusura Anticipazioni da istituto tesoriere/cassiere		
Titolo 9 - Entrate per conto di terzi e partite di giro	816.430,59	780.045,24	Titolo 7 - Spese per conto terzi e partite di giro	816.430,59	798.407,27
Totale entrate dell'esercizio	5.434.580,41	5.304.101,51	Totale spese dell'esercizio	5.507.454,69	4.772.629,48
TOTALE COMPLESSIVO ENTRATE	5.632.204,91	7.301.380,67	TOTALE COMPLESSIVO SPESE	5.507.454,69	4.772.629,48
DISAVANZO DI COMPETENZA di cui Disavanzo da debito autorizzato e non contratto formatosi nell'esercizio ⁽¹⁾	0,00		AVANZO DI COMPETENZA/FONDO DI CASSA	124.750,22	2.528.751,19
TOTALE A PAREGGIO	5.632.204,91	7.301.380,67	TOTALE A PAREGGIO	5.632.204,91	7.301.380,67

L'avanzo di competenza al 31/12/2020 sulla base del prospetto redatto dall'Istituto è pari ad euro **124.750,22**

Ed il fondo di cassa è pari ad euro **2.528.751,19** come da saldo del tesoriere

Si riportano i risultati differenziali scaturenti dallo stesso Quadro Generale Riassuntivo, dimostrativi della gestione di bilancio – Equilibrio di Bilancio, e la Gestione degli accantonamenti in sede di rendiconto sulla base degli allegati a/1 Elenco delle risorse accantonate nel Risultato di Amministrazione e allegato a/2 Elenco delle risorse vincolate nel risultato di Amministrazione trasmessi in allegato al Quadro dimostrativo del Risultato di Amministrazione 2020

GESTIONE DEL BILANCIO		
a) Avanzo di competenza (+) /Disavanzo di competenza (-)		124.750,22
b) Risorse accantonate stanziare nel bilancio dell'esercizio N (+) ⁽⁸⁾		636.464,00
c) Risorse vincolate nel bilancio (+) ⁽⁹⁾		
d) Equilibrio di bilancio (d=a-b-c)		-511.713,78
GESTIONE DEGLI ACCANTONAMENTI IN SEDE DI RENDICONTO		
d) Equilibrio di bilancio (+)/(-)		-511.713,78
e) Variazione accantonamenti effettuata in sede di rendiconto(+)/(-) ⁽¹⁰⁾		386.161,75
f) Equilibrio complessivo (f=d-e)		-897.875,53

Si precisa che il precedente Collegio ha approvato il Rendiconto 2019 e le variazioni di destinazione avanzo a chiusura esercizio 2019 secondo le seguenti destinazioni:

TIT. 1	CAP. 15101	FONDO CREDITI DUBBIA ESIGIBILITA'	636.464,00
TIT. 1	CAP. 33500	FONDO ACCANTONAMENTI RESIDUI PERENTI	54.000,00
TIT. 2	CAP. 18100	TILIZZO AVANZO DI AMMINISTRAZIONE PER INTERVENTI COSTRUTTIVI	2.357.009,92
			3.047.473,92

L' applicazione dell'Avanzo, sopra indicato risulta non utilizzato/impegnato alla chiusura dell'esercizio 2020 nei corrispondenti capitoli.

EQUILIBRI DI BILANCIO Si riporta di seguito il prospetto inoltrato dall'Istituto

EQUILIBRI DI BILANCIO

EQUILIBRI DI BILANCIO		
Utilizzo risultato di amministrazione destinato al finanziamento delle spese correnti e al rimborso di prestiti	(+)	0,00
Ripiano disavanzo di amministrazione esercizio precedente ⁽¹⁾	(-)	
Fondo pluriennale vincolato per spese correnti iscritto in entrata	(+)	197.624,50
Entrate titoli 1-2-3	(+)	3.172.056,53
Entrate in conto capitale per Contributi agli investimenti direttamente destinati al rimborso dei prestiti da amministrazioni pubbliche ⁽²⁾	(+)	
Entrate Titolo 4.03 - Altri trasferimenti in conto capitale	(+)	
Entrate in c/capitale destinate all'estinzione anticipata di prestiti ⁽³⁾	(+)	
Entrate per accensioni di prestiti destinate all'estinzione anticipata di prestiti	(+)	
Entrate di parte capitale destinate a spese correnti in base a specifiche disposizioni di legge o dei principi contabili	(+)	
Spese correnti	(-)	2.838.589,45
Fondo pluriennale vincolato di parte corrente (di spesa) ⁽⁴⁾	(-)	467.048,08
Spese Titolo 2.04 - Altri trasferimenti in conto capitale	(-)	
Fondo pluriennale vincolato di spesa - titolo 2.04 Altri trasferimenti in conto capitale ⁽⁴⁾	(-)	
Variazioni di attività finanziarie - saldo di competenza (se negativo) C/1 ⁽⁵⁾	(-)	
Rimborso prestiti	(-)	
- di cui per estinzione anticipata di prestiti	(-)	
Fondo anticipazioni di liquidità	(-)	
A/1) Risultato di competenza di parte corrente		64.043,50
- Risorse accantonate di parte corrente stanziare nel bilancio dell'esercizio N ⁽¹⁴⁾	(-)	
- Risorse vincolate di parte corrente nel bilancio ⁽¹⁵⁾	(-)	
A/2) Equilibrio di bilancio di parte corrente		64.043,50
- Variazione accantonamenti di parte corrente effettuata in sede di rendiconto '(+)/(-)' ⁽¹⁶⁾	(-)	
A/3) Equilibrio complessivo di parte corrente		64.043,50
Utilizzo risultato di amministrazione per il finanziamento di spese d'investimento	(+)	0,00
Fondo pluriennale vincolato per spese in conto capitale iscritto in entrata	(+)	
Entrate in conto capitale (Titolo 4)	(+)	1.446.093,29
Entrate Titolo 5.01.01 - Alienazioni di partecipazioni	(+)	
Entrate per accensioni di prestiti (titolo 6)	(+)	
Entrate in conto capitale per Contributi agli investimenti direttamente destinati al rimborso dei prestiti da amministrazioni pubbliche ⁽²⁾	(-)	
Entrate in c/capitale destinate all'estinzione anticipata di prestiti ⁽³⁾	(-)	
Entrate di parte capitale destinate a spese correnti in base a specifiche disposizioni di legge o dei principi contabili	(-)	
Entrate per accensioni di prestiti destinate all'estinzione anticipata di prestiti	(-)	
Entrate Titolo 4.03 - Altri trasferimenti in conto capitale	(-)	
Spese in conto capitale	(-)	1.375.090,33
Fondo pluriennale vincolato in c/capitale (di spesa) ⁽⁴⁾	(-)	10.296,24
Spese Titolo 3.01.01 - Acquisizioni di partecipazioni e conferimenti di capitale	(-)	
Fondo pluriennale vincolato per Acquisizioni di partecipazioni e conferimenti di capitale (di spesa) ⁽⁴⁾	(-)	
Spese Titolo 2.04 - Altri trasferimenti in conto capitale	(+)	
Fondo pluriennale vincolato di spesa - titolo 2.04 Altri trasferimenti in conto capitale ⁽⁴⁾	(+)	
Disavanzo derivante da debito autorizzato e non contratto ripianato con accensione di prestiti ⁽⁹⁾	(-)	
Variazioni di attività finanziarie - saldo di competenza (se positivo) C/1 ⁽⁵⁾	(+)	
B1) Risultato di competenza in c/capitale		60.706,72
- Risorse accantonate in c/capitale stanziare nel bilancio dell'esercizio N ⁽¹⁴⁾	(-)	
- Risorse vincolate in conto capitale nel bilancio ⁽¹⁵⁾	(-)	
B/2) Equilibrio di bilancio in c/capitale		60.706,72
- Variazione accantonamenti in c/capitale effettuata in sede di rendiconto '(+)/(-)' ⁽¹⁶⁾	(-)	
B/3) Equilibrio complessivo in c/capitale		60.706,72
di cui Disavanzo da debito autorizzato e non contratto formatosi nell'esercizio		
Utilizzo risultato di amministrazione per l'incremento di attività finanziarie ⁽⁶⁾	(+)	
Fondo pluriennale vincolato per incremento di attività finanziarie iscritto in entrata	(+)	
Entrate titolo 5.00 - Riduzioni attività finanziarie	(+)	
Spese titolo 3.00 - Incremento attività finanziarie	(-)	
Fondo pluriennale vincolato per incremento di attività finanziarie (di spesa) ⁽⁴⁾	(-)	
Entrate Titolo 5.01.01 - Alienazioni di partecipazioni	(-)	
Spese Titolo 3.01.01 - Acquisizioni di partecipazioni e conferimenti di capitale	(+)	
Fondo pluriennale vincolato per Acquisizioni di partecipazioni e conferimenti di capitale (di spesa) ⁽⁴⁾	(+)	
C/1) Variazioni attività finanziaria - saldo di competenza		-
- Risorse accantonate - attività finanziarie stanziare nel bilancio dell'esercizio N	(-)	
- Risorse vincolate - attività finanziarie nel bilancio	(-)	
C/2) Variazioni attività finanziaria - equilibrio di bilancio		-
- Variazione accantonamenti - attività finanziarie effettuata in sede di rendiconto '(+)/(-)' ⁽¹⁶⁾	(-)	
C/3) Variazioni attività finanziaria - equilibrio complessivo		-
D/1) RISULTATO DI COMPETENZA (D/1 = A/1 + B/1)		124.750,22
D/2) EQUILIBRIO DI BILANCIO (D/2 = A/2 + B/2)		124.750,22
D/3) EQUILIBRIO COMPLESSIVO (D/3 = A/3 + B/3)		124.750,22
di cui Disavanzo da debito autorizzato e non contratto formatosi nell'esercizio ⁽¹⁰⁾		0,00

A/1) Risultato di competenza di parte corrente		64.043,50
Utilizzo risultato di amministrazione destinato al finanziamento di spese correnti e al rimborso di prestiti al netto del Fondo anticipazione di liquidità	(-)	
Entrate non ricorrenti che non hanno dato copertura a impegni	(-)	
- Risorse accantonate di parte corrente stanziare nel bilancio dell'esercizio N ⁽¹¹⁾	(-)	
- Variazione accantonamenti di parte corrente effettuata in sede di rendiconto '(+)/(-)' ⁽¹²⁾	(-)	
- Risorse vincolate di parte corrente nel bilancio ⁽¹³⁾	(-)	
Equilibrio di parte corrente ai fini della copertura degli investimenti plurienn.		64.043,50

ELENCO ANALITICO DELLE RISORSE DESTINATE AGLI INVESTIMENTI NEL RISULTATO DI AMMINISTRAZIONE

Al fine di quantificare l'esatto importo da destinare sulla base delle alienazioni degli immobili disposte da codesto istituto si ritiene di dover meglio argomentare le risorse quantificate e destinate.

Per quanto attiene all'utilizzo dei proventi derivanti dalle vendite si precisa che i ricavi sono vincolati alla realizzazione di programmi di edilizia residenziale pubblica e, pur restando nella materiale disponibilità degli Enti proprietari, non possono essere utilizzati se non in seguito ad autorizzazione. Giova precisare che nella relazione seppur corposa nulla è stato rappresentato circa le Risorse destinate agli investimenti, punto che invece dovrà essere particolarmente argomentato e giustificato con i provvedimenti/autorizzazioni disposte da codesto Ente

PARTITE DI GIRO

Le partite di giro, che risultano in pareggio come accertamenti ed impegni, non pareggiano rispetto ai residui che invece ammontano ad euro 2.145.880,96 per residui passivi ed euro 281.338,11 per residui attivi.

Tenuto conto di quanto già evidenziato in sede di Parere n. 6/2021 Riaccertamento ordinario 2020 questo collegio ritiene opportuno un approfondimento rispetto alla modalità applicata da codesto Istituto, tramite una relazione che codesto Istituto avrà cura di inviare a supporto dei controlli che saranno svolti da questo organo nell'esercizio delle proprie funzioni.

FONDO SPESE IMPREVISTE

Non è stato utilizzato Come già evidenziato in sede di approvazione del Bilancio di Previsione 2021/2023

- *L'elenco delle spese impreviste allegato è una elencazione di capitoli finanziabili con il fondo di riserva per spese impreviste, tale elenco non soddisfa il dettato normativo.*

Si invita pertanto in occasione del prossimo Bilancio di previsione ad adeguarlo secondo quanto richiesto dalla normativa, a meno che non dovrà procedersi all'utilizzo delle somme dal predetto Fondo, nel corrente esercizio. Si rammenta che il precedente Collegio con verbale n.31/2019 ha già evidenziato la mancanza dell'elenco nel precedente Bilancio di Previsione.

CONCILIAZIONE DEI RAPPORTI CREDITORI E DEBITORI CON LA REGIONE SICILIA

L'importo di euro 249.384,55 (prospetto 21 nuova versione) quale risultanza da riscuotere dalla Regione Siciliana, dichiarata dai responsabili ed inclusa nel Rendiconto 2020 coincide con gli importi che sono stati riscontrati dal Collegio, sulla base della documentazione fornita dall'istituto.

ANALISI DEL BILANCIO

RENDICONTO DELLA GESTIONE

Allegato a) Risultato di amministrazione

PROSPETTO DIMOSTRATIVO DEL RISULTATO DI AMMINISTRAZIONE

		GESTIONE		
		RESIDUI	COMPETENZA	TOTALE
Fondo cassa al 1° gennaio				1.997.279,16
RISCOSSIONI	(+)	1.337.682,92	3.966.418,59	5.304.101,51
PAGAMENTI	(-)	571.030,85	4.201.598,63	4.772.629,48
SALDO DI CASSA AL 31 DICEMBRE	(=)			2.528.751,19
PAGAMENTI per azioni esecutive non regolarizzate al 31 dicembre	(-)			-
FONDO DI CASSA AL 31 DICEMBRE	(=)			2.528.751,19
RESIDUI ATTIVI <i>di cui derivanti da accertamenti di tributi effettuati sulla base della stima del dipartimento delle finanze</i>	(+)	3.021.728,42	1.468.161,82	4.489.890,24
RESIDUI PASSIVI	(-)	1.331.993,90	828.511,74	2.160.505,64
FONDO PLURIENNALE VINCOLATO PER SPESE CORRENTI ⁽¹⁾	(-)			467.048,08
FONDO PLURIENNALE VINCOLATO PER SPESE IN CONTO CAPITALE ⁽¹⁾	(-)			10.296,24
RISULTATO DI AMMINISTRAZIONE AL 31 DICEMBRE (A) ⁽²⁾	(=)			4.380.791,47

Composizione del risultato di amministrazione al 31 dicembre ...:

Parte accantonata ⁽³⁾		
Fondo crediti di dubbia esigibilità al 31/12/.... ⁽⁴⁾		2.835.579,60
Accantonamento residui perenti al 31/12/.... (solo per le regioni) ⁽⁵⁾		
Fondo anticipazioni liquidità		
Fondo perdite società partecipate		
Fondo contezioso		
Altri accantonamenti		35.000,00
	Totale parte accantonata (B)	2.870.579,60
Parte vincolata		
Vincoli derivanti da leggi e dai principi contabili		
Vincoli derivanti da trasferimenti		
Vincoli derivanti dalla contrazione di mutui		
Vincoli formalmente attribuiti dall'ente		
Altri vincoli		
	Totale parte vincolata (C)	-
Parte destinata agli investimenti		
	Totale parte destinata agli investimenti (D)	55.938,21
	Totale parte disponibile (E=A-B-C-D)	1.454.273,66
	F) di cui Disavanzo da debito autorizzato e non contratto ⁽⁶⁾	-
Se E è negativo, tale importo è iscritto tra le spese del bilancio di previsione come disavanzo da ripianare ⁽⁶⁾		

Il risultato di amministrazione presenta un avanzo di euro 4.380.791,47

Di cui : euro 2.835.579,60 accantonamento al FCDE ;
euro 35.000,00 altri accantonamenti derivanti da passività per attività svolta negli anni precedenti, la cui copertura non era prevedibile al tempo della prestazione

EURO 55.938,21 parte destinata agli investimenti (derivante da vendita alloggi e UDA di proprietà IACP);

Ed euro 1.454.273,66 parte disponibile

Preso atto del parere del servizio 3 vigilanza prot. 49119 del 21/09/202, per le differenze sui compensi dovute ai componenti del collegio dei sindaci, spettanti per l'attività resa nei precedenti esercizi in applicazione del DA 9/Gab/2021, giusto parere 49179/2021, si ritiene che debba provvedersi accantonamento al fondo "altri accantonamenti" del risultato di amministrazione.

La copertura finanziaria della maggiore spesa dovuta per differenze sui compensi in quanto non prevedibile al tempo della prestazione, è stata quantificata dagli uffici competenti e potrà trovare copertura nel risultato di Amministrazione 2020 mediante apposito accantonamento "altri accantonamenti"

IL CONTO ECONOMICO

Nel conto economico della gestione, redatto ai sensi del D.Lgs 118/2011, sono rilevati i componenti positivi e negativi secondo criteri di competenza economica.

Tra le voci più significative si rileva:

	2020	2019	%
AMMORTAMENTI BENI MATERIALI	+ 1.841.677,30	1.941.792,81	-5,16
COSTO DEL PERSONALE NEL SUO COMPLESSO AMMONTA A	- 2.162.791,44	2.577.979,60	-16,11
COSTI PER SERVIZI, ATTIVITA' ISTITUZIONALI AMMONTANO A	- 562.668,35	648.043,45	-13,17
ONERI DERIVANTI DA GESTIONE	- 124.648,14	498.528,87	-75,00
PROVENTI PER LA PRESTAZIONE DEI SERVIZI AMMONTANO A COMPLE.	+ 3.071.615,88	2.630.684,84	16,76
RICAVI DALLA VENDITA DI BENI E ALTRI RICAVI E PROVENTI	+ 97.079,02	483.544,90	-79,92
PROVENTI E ONERI FINANZIARI	+ 796.362,21	814.455,81	-2,22
PROVENTI STRAORDINARI	+ 3.186,12	10.112,68	-68,49
SOPRAVVENIENZE ATTIVE DERIVANTI DALLA GESTIONE DEI RESIDUI	+ 2.147.149,58	172.074,05	1147,81
SOPRAVVENIENZE PASSIVE DERIVANTI DALLA GESTIONE DEI RESIDUI	- 938.482,25	93.816,00	900,34
LA GESTIONE ECONOMICA HA GENERATO AL 31/12/2020 UN SALDO NEGATIVO DI	167.516,27	2.369.477,74	

Dal prospetto sopra rappresentato è facilmente desumibile che il conto economico è influenzato dalla componente straordinaria che costituisce l'aspetto contabile meno controllabile sotto il profilo della gestione economica dell'Ente.

LO STATO PATRIMONIALE

Anche lo Stato Patrimoniale risulta redatto ai sensi del D.Lgs 118/2011.

Il patrimonio è costituito dal complesso dei beni e dei rapporti giuridici attivi e passivi suscettibili di una valutazione economica.

La differenza tra attivo e passivo patrimoniale costituisce il patrimonio netto dell'ente che risulta pari a complessivi euro 54.780.568,08, è in aumento rispetto all'esercizio 2019.

La gestione patrimoniale nel suo complesso è direttamente correlata con quella economica e ha lo scopo di evidenziare non solo la variazione nella consistenza delle varie voci dell'attivo e del passivo ma, in particolare, di correlare l'incremento o il decremento

del patrimonio netto con il risultato economico dell'esercizio così come risultante dal conto economico.

Nonostante il 2020 è stato un annus horribilis a causa della pandemia tra le poste di bilancio più significative rileviamo un netto miglioramento rispetto all'esercizio precedente.

Dallo Stato Patrimoniale emerge inoltre, che il totale delle attività ammontano a euro 134,690.390,09 in aumento rispetto all'esercizio 2019 che era pari ad euro 131.578.632,64.

L'Attivo Circolante ammonta ad euro **7.698.838,07** con un peggioramento rispetto all'esercizio precedente. Esercizio 2019 **9.926.748,14**

Infine risultano debiti verso fornitori per euro 2.160.505,64 in diminuzione rispetto ai 4.050.074,33 dell'esercizio 2019.

Non risultano rate ammortamento mutui cassa DD.PP. in quanto totalmente estinti.

Compatibilità finanziarie del rendiconto finanziario

Sono state verificate le seguenti condizioni di compatibilità finanziarie fondamentali con i seguenti

esiti:

- La somma delle previsioni definitive entrate + avanzo + il fondo pluriennale vincolato è uguale alle previsioni definitive delle uscite;
- Il totale delle previsioni definitive di entrata meno il totale accertamenti è uguale al saldo delle differenze rispetto alle previsioni;
- Il totale delle somme rimaste da riscuotere in conto competenza più il totale delle somme rimaste da riscuotere in conto residui è di importo uguale al totale dei residui attivi al 31/12/2020.
- Il totale delle previsioni definitive delle uscite diminuito del totale degli impegni è di importo uguale alla somma delle economie di competenza più il fondo pluriennale vincolato;
- Il totale dei pagamenti in conto competenza più i pagamenti in conto residui è di importo uguale al totale dei pagamenti;
- Il totale delle somme rimaste da pagare in conto competenza più il totale delle somme rimaste da pagare in conto residui è di importo uguale al totale dei residui passivi al 31/12/2020;
- La giacenza iniziale di cassa più il totale delle riscossioni diminuito dal totale dei pagamenti è di importo uguale alla giacenza finale di cassa;
- Il risultato di amministrazione è dato dal Fondo di cassa al 31/12 aumentato dei residui attivi dell'anno e diminuito dei residui passivi dello stesso anno ed inoltre diminuito dal FPV sia di parte corrente che di conto capitale;
- La giacenza finale di cassa sommata al totale dei residui attivi e diminuita dal totale dei residui passivi e dal FPV coincide con il risultato di amministrazione;
- Nelle Uscite non vi sono sforamenti sui capitoli di spesa;
- La somma delle previsioni di cassa delle entrate più il fondo iniziale di cassa dello stesso anno previsto è uguale alle previsioni di cassa delle uscite.

Verifiche sulla gestione

- Nelle "Partite di giro" gli Accertamenti di entrata sono uguali agli Impegni di spesa;
- Sono assenti gli impegni, i pagamenti ed i residui iniziali e finali, nei capitoli aventi natura di fondi;
- I residui attivi e passivi all'1/1/2020 sono di importo uguale ai residui attivi e passivi risultanti dal conto consuntivo al 31/12/2019;

- I pagamenti della gestione di competenza correttamente non superano gli impegni;
- I pagamenti dei residui non superano il valore degli stessi.

VERIFICA DEI VINCOLI DI SPESA PREVISTI DALLA L.R. 9/2013
 Verifica dei vincoli di spesa previsti dal titolo II della l.r. 11/2010

Il Titolo II della L.R. 12.05.2010, n. 11, ha introdotto una serie di norme, comprese tra l'art. 16 e l'art. 26 della medesima legge, concernenti la razionalizzazione ed il contenimento della spesa pubblica. In particolare, in questa sezione, il Collegio esprime le proprie valutazioni sul rispetto dei vincoli che direttamente interessano la gestione dell'Istituto per l'esercizio finanziario 2020, tenendo conto di quanto esposto nella relazione sulla verifica dei vincoli di spesa e dalle verifiche effettuate sulla documentazione messa a disposizione dall'Istituto.

Art 16 – ai sensi di tale articolo l'Ente è tenuto al rispetto del Patto di stabilità regionale operando nel 2020 una decurtazione del 2 per cento in termini di competenza e di cassa del saldo finanziario 2009 calcolato secondo i parametri inseriti nella legge stessa. Tale vincolo risulta rispettato come si evince dai relativi allegati.

Art.17 comma 1 Nel corso del 2020 si sono alternati due diversi commissari straordinari alla guida dell'Istituto con incarico di sostituire il Presidente ed il CDA dello IACP di Caltanissetta fino alla nomina del titolare da parte del nuovo Governo della Regione come modificato e integrato dall'articolo 129 della legge regionale 26 marzo 2002, n. 2, hanno percepito un compenso determinato in misura pari al 75 per cento dell'indennità complessiva del presidente della ex provincia regionale di appartenenza, con la riduzione del 10 per cento prevista dall'articolo 17 della legge regionale n. 2 del 2002.

Nel corso del 2020 sono state sostenute spese per il collegio sindacale di questo IACP nelle misure stabilite con direttiva n. 29791 del 07/06/2017 del Dipartimento Regionale I.M.T., Servizio 3, Vigilanza Enti.

Art 18 comma 4 – L'ammontare complessivo del salario accessorio e delle indennità varie corrisposte al personale non supera quanto già erogato al 31/12/2009 come si evince dal prospetto allegato alla relazione sulla gestione predisposta dall'Ente (allegato "A" alla relazione sulla gestione).

Art. 19, comma 3 – l'ente ha dichiarato di aver adottato, per la fornitura di beni e servizi superiori a 100 migliaia di euro, i parametri di qualità e di prezzo rapportati a quelli messi a disposizione delle Pubbliche Amministrazioni dalla CONSIP S.p.A e durante la gestione 2020, l'Ente ha dichiarato di essersi attenuto a quanto previsto dalla disposizione normativa anche per forniture di beni e servizi inferiori alla soglia prevista.

Art. 22 – I contratti relativi a rapporti di consulenza stipulati dall'Ente – l'ente ha dichiarato che durante la gestione 2020 l'Ente non ha stipulato alcun contratto di questo tipo.

Art. 23, comma 1 (DELIBERAZIONE DI GIUNTA REG. N. 207 DEL 05/08/2011 Punto 11) – l'Ente non può effettuare spese per relazioni pubbliche, convegni, mostre, pubblicità, rappresentanza e sponsorizzazioni, per un ammontare superiore alla spesa sostenuta nell'anno 2009 ridotta al 20 l'ente ha ampiamente rispettato il limite imposto dal dettato normativo in esame, non avendo previsto alcuno stanziamento nel corrispondente Capitolo 3700.

Art. 23, comma 2 (DELIBERAZIONE DI GIUNTA REG. N. 207 DEL 05/08/2011

Punto 12)–prevede la riduzione del 50%, rispetto al 2009, della spesa per la stampa di relazioni e di ogni altra pubblicazione prevista anche da leggi e regolamenti, distribuita gratuitamente o inviata ad altre amministrazioni. L'Ente ha dichiarato che nel Bilancio 2020 non sono state previste spese inerenti alla tipologia in argomento.

DELIBERA DI GIUNTA REG. N. 317 DEL 04/09/2012

ART.13 della l.r. 13/2014 così come modificato dall'art. 14 della l.r. 8/2016

In riscontro alla nota prot. 3917 del 26/01/2021 del Dipartimento Infrastrutture, è stato individuato e nominato il responsabile del procedimento che risconterà quanto richiesto dal Dipartimento.

L'istituto rappresenta che la norma del limite di 100.000,00 euro annuali ha cessato di esplicare i suoi effetti a partire dal 01/01/2020, che al personale dell'ente si applica il CCNL funzioni locali e non il CCRL e che ad oggi è rispettato il limite come argomentato nell'allegato 21 nell'apposito paragrafo.

DELIBERA DI GIUNTA REG. N. 317 DEL 04/09/2012

Diminuzione in termini monetari della spesa per consumi in misura non inferiore al 50 per cento della spesa sostenuta nell'anno 2011:

L'Ente dichiara di non aver potuto rispettare il limite imposto dalla disposizione contenuta nella deliberazione di G.R. in esame per la non attualità della norma in esame (Il costo dei beni acquisiti, dopo ben 7 anni dall'emanazione della norma, sono nel frattempo incrementati).

Nel bilancio di previsione assestato 2020, gli impegni per consumi sono stati ridotti del 22,02% rispetto alla spesa sostenuta nel 2011:

Acquisto di beni e servizi – IMPEGNI SPESA 2011 euro 50.483,78 limite di spesa 2020 euro 25.241,89

SPESA IMPEGNATA BILANCIO 2020 euro 39.386,17 – riduzione 22.02% rispetto agli impegni del 2011.

Verifica dei vincoli di spesa previsti dalla l.r. 9/2013

La legge regionale n. 9/2013 recante "Disposizioni programmatiche e correttive per l'anno 2013" ha introdotto importanti novità concernenti il contenimento della spesa per il personale, per le auto di servizio, per le consulenze, per i costi degli affitti ed altre misure.

Il Collegio esprime le proprie valutazioni sul rispetto dei vincoli che direttamente interessano la gestione dell'Istituto per l'esercizio finanziario 2020, tenendo conto della documentazione messa a disposizione dall'Istituto.

- Art 20 L.R. 9/2013 - l'Istituto ha dichiarato di avere dato esecuzione alla disposizione di riduzione della spesa pubblica riguardante il proprio personale e, segnatamente, quello dirigenziale, applicando la normativa di cui è destinatario, costituita dalle disposizioni del combinato disposto dell'art.9 comma 2 bis della Legge 122/2010 e dell'art. 2 della legge 135/2012.

- Art 22 L.R. 9/2013, – L'Istituto non possiede auto di rappresentanza, avendo già dismesso nel corso del 2012 l'unica l'auto di rappresentanza in uso, alla naturale scadenza del contratto quadriennale stipulato mediante Convenzione Consip per il noleggio a lungo termine di autoveicoli senza conducente. Attualmente questo IACP ha in dotazione n. 4 autovetture operative al fine di consentire al personale tecnico dipendente agevoli spostamenti

nel territorio provinciale per i fini istituzionali dell'Ente, evitando, ove possibile, l'utilizzo del mezzo proprio del dipendente. Tali veicoli (Fiat Punto 1.2), utilizzati in car sharing e inferiori ai 1300 cmc di cilindrata, sono stati acquisiti mediante Convenzione Consip per la "Prestazione del servizio di noleggio a lungo termine di autoveicoli senza conducente per le Pubbliche Amministrazioni" in data 26/09/2012.

- Art.24 comma 2 L.R. 9/2013, – L'Istituto nel corso dell'esercizio 2020 non ha previsto in bilancio spese per la nomina di consulenti esterni;
 - Art.24 L.R. 9/2013,– L'Istituto in atto non ha in corso alcun contratto di locazione passiva;
- Punto 3.6 – il valore facciale dei Buoni pasto erogati da questo IACP ai dipendenti aventi diritto, è pari ad €. 7,00.

Produzione cartacea - La spesa complessiva sostenuta da questo Ente per la produzione, comunicazione e conservazione cartacea dei documenti si è notevolmente ridotta nell'ultimo quinquennio (2015-2020), avendo adottato misure volte al contenimento della produzione documentale cartacea.

D.L. 78/2010

ART. 6 COMMA 13 Co.13 L'ente nell'esercizio 2020 ha impegnato sul capitolo per la formazione dei dipendenti (cap. 4500) euro 1.270,00 molto al di sotto del massimo permesso (euro € 10.322,15)

Tutto ciò premesso

CONCLUSIONI

Il Collegio dei sindaci, esaminata tutta la documentazione a supporto, verificato che il bilancio consuntivo nel suo complesso è stato redatto nell'osservanza delle norme di legge, delle norme di contabilità pubblica, nonché delle disposizioni diramate nel tempo dalla Regione agli Enti sottoposti a tutela e vigilanza della stessa, tenuto conto delle motivazioni specificate nelle relazioni dell'ente, esprime parere POSITIVO.

Non essendovi altri argomenti da trattare, il Presidente dichiara conclusa la seduta.
Letto, approvato e sottoscritto.

Palermo, lì 20 ottobre 2021

IL COLLEGIO STRAORDINARIO DEI SINDACI

Dott.ssa Amalia
Princiotta Cariddi

Presidente

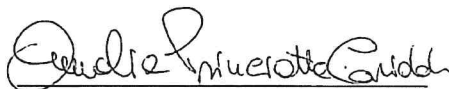

Dott.ssa Maddalena La Placa

Componente



Dott. Giancarlo Migliorisi

Componente

