



**ISTITUTO AUTONOMO PER LE CASE POPOLARI DELLA  
PROVINCIA DI CALTANISSETTA**

**COPIA DELIBERAZIONE DEL CONSIGLIO D'AMMINISTRAZIONE**

**DELIBERAZIONE 26 DEL 28-06-2022**

<b>OGGETTO:</b> APPROVAZIONE RENDICONTO GENERALE DELLA GESTIONE 2021 E RELATIVI ALLEGATI
--

L'anno **duemilaventidue** il giorno **ventotto** del mese di **giugno** alle ore **12:00** in Caltanissetta, nei locali della sede dell'Istituto Autonomo per le Case Popolari della Provincia di Caltanissetta siti in questa Via Luigi Rizzo N° 14/A si è riunito il Consiglio di Amministrazione nominato con Decreto del Presidente della Regione Siciliana n. 738/Serv.1°/S.G. del 02 dicembre 2021 per deliberare sulle proposte contenute nell'ordine del giorno.

Dei componenti il Consiglio di Amministrazione di questo I.A.C.P. di Caltanissetta

<b>AVV. Michelangelo Fabio Agro'</b>	<b>Presidente</b>	<b>P</b>
<b>Avv. PIETRO MILANO</b>	<b>Vice Presidente</b>	<b>P</b>
<b>Dott. Angelo Antonino Assennato</b>	<b>Consigliere</b>	<b>P</b>

Risultano presenti n. 3 e assenti n. 0

Presiede la seduta: AVV. Agro' Michelangelo Fabio in qualità di Presidente.

Assume le funzioni di Segretario verbalizzante il Direttore Generale F.F. Dott. VINCENZO ZAFARANA

Il Presidente, accertato il numero legale, dichiara aperta la seduta ed invita i presenti a deliberare sulla seguente proposta all'ordine del giorno.

**IL DIRIGENTE DELL'AREA DIREZIONE GENERALE**

**PREMESSO CHE**

- nel 2015, il decreto legislativo n. 118 del 2011, come modificato dal D.Lgs. 10 agosto 2014, n. 126, avente per oggetto "Disposizioni in materia di armonizzazione dei sistemi contabili e degli schemi di bilancio delle Regioni, degli enti locali e dei loro organismi, a norma degli articoli 1 e 2 della legge 5 maggio 2009, n. 42", a conclusione del periodo di sperimentazione, ha introdotto nuovi principi in materia di contabilità, richiedendo i seguenti adempimenti alle regioni (esclusa la gestione sanitaria accentrata), ai loro organismi strumentali e ai loro enti strumentali in contabilità finanziaria (anche se adottano la contabilità economico patrimoniale), che non hanno partecipato alla sperimentazione:
  - affiancare i nuovi schemi di bilancio di previsione e di rendiconto per missioni e programmi (con funzioni conoscitive) agli schemi di bilancio annuale e pluriennale e di rendiconto adottati nel 2014, che conservano la funzione autorizzatoria e valore giuridico ai fini della rendicontazione. Entrambe le versioni del bilancio e del rendiconto riportano le medesime risultanze contabili (trattasi della classificazione dei medesimi dati con due differenti criteri). Il bilancio pluriennale 2015-2017, predisposto secondo lo schema adottato nel 2014, ha valore autorizzatorio. Contestualmente all'approvazione del rendiconto della gestione, a decorrere dal 2015, gli enti locali articolati in Istituzioni approvano il rendiconto consolidato (entro il termine del 30 aprile dell'anno successivo), e le regioni approvano il rendiconto consolidato con il rendiconto del proprio Consiglio regionale e con eventuali propri organismi strumentali (entro il 31 luglio dell'anno successivo);
  - applicazione del principio contabile generale della competenza finanziaria (cd. potenziata) per l'accertamento delle entrate e l'impegno delle spese;
  - adozione del principio applicato della contabilità finanziaria,
  - riaccertamento straordinario dei residui per adeguare lo stock dei residui attivi e passivi alla nuova configurazione del principio della competenza finanziaria;

- applicazione del principio contabile applicato della programmazione e predisposizione del primo Bilancio di previsione finanziario con riferimento al triennio 2016-2018.
2. alla luce di tali nuovi principi contabili il bilancio preventivo 2021-2023, approvato con Deliberazione commissariale n. 11 del 21.04.2021, è stato redatto secondo i nuovi principi contabili e nel rispetto del regolamento di Contabilità adottato con deliberazione commissariale n. 13 del 31/03/2016.
  3. in applicazione dei principi sopra enunciati per l'avvio della riforma contabile prevista dal Dlgs 118/2011, questo Ente, già a decorrere dal 01 gennaio 2015, ha proceduto:
    - all'adeguamento del sistema informativo, contabile ed organizzativo dell'ente;
    - alla riclassificazione per missioni e programmi dei capitoli del bilancio gestionale;
    - al riaccertamento straordinario dei residui attivi e passivi, in parallelo al riaccertamento ordinario ai fini del rendiconto 2014, approvato con successivo atto deliberativo n. 20 del 20/10/2015;
    - alla quantificazione del fondo crediti di dubbia esigibilità, sia nel bilancio di previsione annuale e pluriennale (in ciascuna annualità);
  4. ai sensi dell'art. 11 della L.R. 3/2015, commi 2 e 3, in esecuzione dell'articolo 1 del decreto legislativo n. 118/2011 e successive modifiche ed integrazioni, questo Ente con la Deliberazione commissariale n. 11 del 26/05/2015, ha esercitato le facoltà di rinvio previste dal decreto legislativo n. 118/2011 a decorrere dall'esercizio finanziario 2016, relativamente:
    - all'affiancamento della contabilità economico patrimoniale alla contabilità finanziaria, secondo quanto previsto dall'articolo 2 del decreto legislativo n. 118/2011 e successive modifiche ed integrazioni,
    - all'adozione del piano dei conti integrato, secondo quanto previsto dall'articolo 4 del predetto decreto legislativo n. 118/2011 e successive modifiche ed integrazioni.
  5. ai sensi dell'art. 11, comma 1, lett. b, il Rendiconto generale è adottato secondo gli schemi di cui all'allegato n. 10 del D.Lgs. 118/2011, aggiornati al DM 11/08/2017, concernente lo schema del rendiconto della gestione, che comprende il conto del bilancio, i relativi riepiloghi, i prospetti riguardanti il quadro generale riassuntivo e la verifica degli equilibri, lo stato patrimoniale e il conto economico;
  6. ai sensi dell'art. 11, comma 4, al rendiconto della gestione sono inoltre allegati:
    - il quadro dimostrativo del risultato di amministrazione;
    - il prospetto concernente la composizione del FPV 2021-2023;
    - il prospetto concernente la composizione del FCDE 2021;
    - il prospetto degli accertamenti per titoli, tipologie e categorie;
    - il prospetto degli impegni per missioni, programmi e macroaggregati;
    - la tabella dimostrativa degli accertamenti assunti nell'esercizio in corso e negli esercizi precedenti imputati agli esercizi successivi;
    - la tabella dimostrativa degli impegni assunti nell'esercizio in corso e negli esercizi precedenti imputati agli esercizi successivi;
    - il prospetto rappresentativo delle spese 2021 per missione;
    - il prospetto concernente le previsioni ed i risultati secondo il piano dei conti;
    - l'elenco analitico dei residui attivi e passivi;
    - la relazione sulla gestione 2021;
    - l'organico effettivo dell'Ente al 31/12/2021;
    - il prospetto del TFR analitico al 31/12/2021;
    - il prospetto di verifica dei vincoli di spesa 2021;
    - la relazione del collegio dei revisori dei conti.

**ATTESO CHE** il Responsabile dei Servizi finanziari, dopo aver analizzato le risultanze contabili della gestione 2021, ha predisposto il Rendiconto generale della gestione 2021 secondo gli schemi di cui all'allegato n. 10 del D.Lgs. 118/2011, concernente lo schema del rendiconto della gestione, che comprende il conto del bilancio, i relativi riepiloghi, i prospetti riguardanti il quadro generale riassuntivo e la verifica degli equilibri, per essere sottoposto alla approvazione degli Organi competenti;

**CHE** ai sensi della su richiamata normativa, il rendiconto 2021 è costituito dai seguenti allegati:

- 1) Conto del bilancio 2021 per tipologie, missioni e programmi;
- 2) Riepilogo generale delle entrate per titoli e delle spese per titoli e missioni;
- 3) Quadro generale riassuntivo;
- 4) Quadro degli equilibri di bilancio;
- 5) Conto economico;
- 6) Stato patrimoniale;
- 7) Quadro dimostrativo del risultato di amministrazione;
- 8) Prospetto concernente la composizione, per missioni e programmi, del FPV;
- 9) Prospetto concernente la composizione del FCDE;
- 10) Prospetto degli accertamenti per titoli, tipologie e categorie;
- 11) Prospetto degli impegni per titoli, missioni e macroaggregati;
- 12) Prospetto degli accertamenti reimputati;
- 13) Prospetto degli impegni reimputati;
- 14) Prospetto rappresentativo delle spese per missione;
- 15) Prospetto concernente i risultati secondo il PdC;
- 16) Elenco analitico dei residui attivi e passivi;
- 17) Relazione sulla gestione;

Al rendiconto generale, ai sensi delle CIRC. 9/2014 e 30/2015, sono inoltre allegati:

- 18) Organico effettivo al 31/12/2021;
- 19) Conciliazione crediti e debiti al 31.12.2021;
- 20) Prospetto analitico del TFR al 31/12/2021;
- 21) Prospetto di verifica dei vincoli di spesa per il 2021;

**CHE** il Tesoriere pro-tempore, Banco BPM, ha rimesso il proprio conto relativo all'esercizio 2021, le cui risultanze coincidono con le scritture dell'Ente in conformità agli ordinativi di pagamento e riscossione regolarmente eseguiti e che pertanto, per la parte di competenza, può darsi scarico al suddetto Istituto di credito che ha esercitato il servizio di tesoreria nell'anno 2021;

**CHE** con Deliberazione CDA n. 23 del 31.05.2022 si è provveduto al riaccertamento ordinario dei residui attivi e passivi, stralciando quelli insussistenti e/o inesigibili in aderenza a quanto previsto dal punto 9.1 del Principio Contabile Applicato concernente la contabilità finanziaria di cui all'allegato 4/2 del decreto legislativo 23 giugno 2011, n. 118 e successive modificazioni;

#### **RILEVATO CHE**

- al Conto del Bilancio in esame è allegato il Prospetto dimostrativo del risultato di amministrazione, il quale evidenzia un Risultato di amministrazione al 31/12/2021 di € **4.942.934,55**, già depurato del FPV al 31 dicembre pari a € 282.417,12, e costituito da:
- la consistenza di cassa iniziale, gli incassi e i pagamenti complessivamente effettuati nell'esercizio, in conto competenza e in conto residui, il saldo alla chiusura dell'esercizio;
- il totale complessivo delle somme rimaste da riscuotere (residui attivi) e di quelle rimaste da pagare (residui passivi);
- l'importo accantonato e vincolato dell'avanzo di amministrazione al 31/12/2021 è così costituito:

#### **PARTE ACCANTONATA (Allegato a/1)**

Fondo crediti di dubbia esigibilità	€ <b>1.464.767,96</b>
Fondo contenzioso	€ <b>48.252,00</b>
Altri accantonamenti (Fondo passività potenziali)	€ <b>70.000,00</b>

#### **PARTE VINCOLATA (allegato a/2)**

€ **0,00**

#### **PARTE DESTINATA AGLI INVESTIMENTI (Allegato a/3)**

Derivante da vendita di alloggi e UDA di proprietà IACP	€ <b>55.938,21</b>
<b>Avanzo di amministrazione disponibile:</b>	<b>€ 3.304.517,28</b>

- il Conto economico e lo Stato patrimoniale sono stati predisposti e redatti secondo l'impostazione dei modelli vigenti, coerentemente con quanto già rilevato in precedenza a proposito del conto del bilancio;

#### **RILEVATO CHE**

- con nota protocollo n. 5804 del 09.06.2022 il Rendiconto 2021 e tutti gli atti e documenti allo stesso allegati sono stati trasmessi al collegio sindacale per il rilascio della prevista relazione;
- il collegio sindacale, nominato con D.A. n. 50/2020 GAB. del 29 ottobre 2020, in data 20.06.2022 con verbale n. 9, acquisito al protocollo generale di questo Ente al n. 6159 del 20.06.2021 e per le motivazioni nello stesso contenute, ha ritenuto di dovere esprimere **“PARERE POSITIVO A CONDIZIONE CHE”** *“(…) si proceda agli accantonamenti e vincoli del risultato di amministrazione al 31.12.2021…”* con particolare riferimento al fondo contenzioso;
- così come si è avuto modo di evidenziare più volte all’organo di revisione, i procedimenti legali in corso vedono l’Ente interessato in qualità di “attore” e non di “convenuto” e, pertanto, nella considerazione che detti procedimenti sono nella quasi totalità dei casi per sfratto, per il recupero di morosità da canoni di locazione e per risarcimento danni, non si era ritenuto necessario procedere ad alcun accantonamento al Fondo contenzioso, mentre a titolo squisitamente prudenziale, si era proceduto ad incrementare in Fondo passività potenziali da € 35.000,00 a € 70.000,00;
- come richiesto in data 27.06.2022 dal CDA, si è proceduto ad effettuare le rettifiche alla proposta di Rendiconto della gestione 2021 ed in particolare dell’allegato a/1 e del prospetto relativo alla composizione dell’avanzo di amministrazione. Infatti, così come riportato nella relazione al rendiconto dell’organo di revisione e richiesto dal CDA, si è proceduto all’accantonamento della complessiva somma di € 48.252,00 a Fondo contenzioso per i procedimenti legali in corso di cui alle cause iscritte a ruolo nn. 1399/2019 (€ 12.048,00), 1191/2019 (€ 10.913,00), 230/2019 (€ 17.179,00), 229/2019 (€ 8.112,00). Mentre per le cause n. 1248/2019 e n. 1146/2008 non si è provveduto ad alcun accantonamento in quanto la prima è stata definita in 1° grado con esito favorevole per questo IACP, mentre per la seconda è stata rigettata l’istanza di parte attrice di cui all’Allegato 23;
- con relazione alla prima stesura del bilancio 2022-2024, il Dirigente finanziario, tra l’altro, aveva comunicato che *“... Alla data odierna non si ha evidenza di situazioni debitorie tali da rendere necessario un eventuale accantonamento in bilancio, significando che, in ogni caso, il Bilancio di previsione 2022-2024, come tutti i precedenti Bilanci di previsione, prevede un apposito stanziamento nella competenza per IMU. Si precisa che alla data odierna gli alloggi ERP di Edilizia Economica e popolare sono esenti IMU, per cui eventuali pretese e avvisi di accertamento emessi dai comuni vengono regolarmente contestati e annullati ...”*;

**RITENUTO**, per le predette considerazioni e motivazioni, meglio evidenziate e dettagliate nella allegata Relazione al Rendiconto, che occorre procedere con urgenza all’approvazione del Rendiconto 2021, atteso che quanto contenuto nel citato verbale n. 9/2022 non produce squilibri né inficia la gestione 2021 che si chiude con un consistente avanzo di amministrazione attesa, tra l’altro, l’imminente scadenza del 30.06.2022, poiché, ai sensi e per gli effetti dell’art. 6, comma 3, della L.R. 11.08.2017, n. 16 così come modificato dalla L.R. 25.05.2022, n. 13, la mancata approvazione entro tale data del Rendiconto generale 2021 determina la decadenza dell’Organo di vertice;

**VISTO** il D.Lgs. 118/2011 e s.m.i.;

**VISTA** la L.R. n. 19/2005;

**VISTO** il vigente Ordinamento degli Uffici e Servizi dell’Istituto;

**VISTO** il vigente Regolamento di contabilità;

**VISTA** la Circolare n. 9 del 31/03/2016 della Ragioneria Generale della Regione;

#### **PROPONE DI DELIBERARE**

- 1) **APPROVARE** le motivazioni in fatto e in diritto, esplicitate in narrativa e costituenti parte integrante e sostanziale del dispositivo;
- 2) **PRENDERE ATTO E APPROVARE** il rendiconto della gestione dell’esercizio finanziario 2021, comprendente il conto del Bilancio (Allegato “1”) e relativi riepiloghi (Allegato “2”), il Quadro generale riassuntivo (Allegato “3”), il Quadro degli equilibri (Allegato “4”), il Conto economico (Allegato “5”) e lo Stato patrimoniale (Allegato “6”) – riassunti nei predetti quadri – e depositati in atti,

#### **Quadro 1 - Quadro riassuntivo della gestione finanziaria 2021**

---

Copia Deliberazione C.d.A. n. 26 del 28-06-2022 - Il documento informatico è copia ai sensi dell’art. 23 Bis comma 2 del D.lgs. 82/2005 e s.m.i. (CAD) e sottoscritto con firma digitale ai sensi dell’art. 24 del D.lgs. 82/2005 e s.m.i. (CAD) che sostituisce il documento cartaceo e la firma autografa.

I.A.C.P. di Caltanissetta - Via Luigi Rizzo, 14/A, 93100 Caltanissetta (CL)

	Residui	Competenza	Totale
<b>Fondo di Cassa al 01/01/2021</b>	-----	-----	<b>2.528.751,19</b>
Riscossioni	+ 3.253.967,10	4.947.789,24	<b>8.201.756,34</b>
Pagamenti	- 1.787.800,06	4.907.567,10	<b>6.695.367,16</b>
<b>Fondo di cassa al 31/12/2020 (a)</b>			<b>4.035.140,37</b>
Residui Attivi	+ 1.242.875,58	2.273.109,24	<b>3.515.984,82</b>
Residui passivi	- 372.705,57	1.953.067,95	<b>2.325.773,52</b>
<b>Saldo gestione residui al 31/12/2020 (b)</b>			<b>5.225.351,67</b>
<b>FONDO PLURIENNALE VINCOLATO (c)</b>			<b>282.417,12</b>
<b>Avanzo d'amministrazione al 31/12/2020 (a+b-c)</b>			<b>4.942.934,55</b>

## Quadro 2 - Quadro generale riassuntivo 2021

ENTRATE	ACCERTAMENTI	INCASSI	SPESE	IMPEGNI	PAGAMENTI
Fondo di cassa all'inizio dell'esercizio		2.528.751,19			
Utilizzo avanzo di amministrazione <sup>(1)</sup> di cui Utilizzo Fondo anticipazioni di liquidità			Disavanzo di amministrazione <sup>(2)</sup> Disavanzo derivante da debito autorizzato e non contratto ripianato con accensione di prestiti <sup>(4)</sup>	0,00 0,00	
Fondo pluriennale vincolato di parte corrente <sup>(5)</sup>	467.048,08				
Fondo pluriennale vincolato in c/capitale <sup>(6)</sup> di cui Fondo pluriennale vincolato in c/capitale finanziato da debito	10.296,34 0,00				
Fondo pluriennale vincolato per incremento di attività finanziarie <sup>(7)</sup>	0,00				
<b>TITOLO 1 - Entrate correnti di natura tributaria, contributiva e perequativa</b>	0,00	0,00	<b>TITOLO 1 - Spese correnti</b> Fondo pluriennale vincolato di parte corrente <sup>(8)</sup>	2.927.960,33 230.969,80	2.842.816,03
<b>TITOLO 2 - Trasferimenti correnti</b>	0,00	0,00			
<b>TITOLO 3 - Entrate extratributarie</b>	3.235.383,81	4.704.959,02			
<b>TITOLO 4 - Entrate in conto capitale</b>	3.124.282,83	2.627.042,77	<b>TITOLO 2 - Spese in conto capitale</b> Fondo pluriennale vincolato in c/capitale <sup>(9)</sup> di cui Fondo pluriennale vincolato in c/capitale finanziato da debito	3.071.442,88 51.447,32 0,00	1.971.157,29
<b>TITOLO 5 - Entrate da riduzione di attività finanziarie</b>	0,00		<b>TITOLO 3 - Spese per incremento di attività finanziarie</b> Fondo pluriennale vincolato per incremento di attività finanziarie <sup>(10)</sup>	0,00 0,00	
<b>Totale entrate finali</b> .....	<b>6.359.666,64</b>	<b>7.332.001,79</b>	<b>Totale spese finali</b> .....	<b>6.281.820,33</b>	<b>4.813.973,32</b>
<b>TITOLO 6 - Accensione di prestiti</b>			<b>TITOLO 4 - Rimborso di prestiti</b> Fondo anticipazioni di liquidità <sup>(11)</sup>	0,00 0,00	
<b>TITOLO 7 - Anticipazioni da istituto tesoriere/cassiere</b>			<b>TITOLO 5 - Chiusura Anticipazioni da istituto tesoriere/cassiere</b>	0,00	
<b>TITOLO 9 - Entrate per conto di terzi e partite di giro</b>	861.231,84	869.754,55	<b>TITOLO 7 - Spese per conto terzi e partite di giro</b>	861.231,84	1.881.393,84
<b>Totale entrate dell'esercizio</b>	<b>7.220.898,48</b>	<b>8.201.756,34</b>	<b>Totale spese dell'esercizio</b>	<b>7.143.052,17</b>	<b>6.695.367,16</b>
<b>TOTALE COMPLESSIVO ENTRATE</b>	<b>7.698.242,80</b>	<b>10.730.507,53</b>	<b>TOTALE COMPLESSIVO SPESE</b>	<b>7.143.052,17</b>	<b>6.695.367,16</b>
<b>DISAVANZO DI COMPETENZA</b>	<b>0,00</b>		<b>AVANZO DI COMPETENZA/FONDO DI CASSA</b>	<b>555.190,63</b>	<b>4.035.140,37</b>
di cui Disavanzo da debito autorizzato e non contratto formatosi nell'esercizio <sup>(12)</sup>					
<b>TOTALE A PAREGGIO</b>	<b>7.698.242,80</b>	<b>10.730.507,53</b>	<b>TOTALE A PAREGGIO</b>	<b>7.698.242,80</b>	<b>10.730.507,53</b>

- (1) Per "Utilizzo avanzo" si intende l'avanzo applicato al bilancio: indicare l'importo dello stanziamento definitivo di bilancio.  
(2) Indicare l'importo iscritto in entrata del conto del bilancio alla corrispondente voce riguardante il fondo pluriennale vincolato.  
(3) Corrisponde alla prima voce del conto del bilancio spese. Non comprende il disavanzo da debito non contratto delle Regioni e delle Province autonome.  
(4) Inserire solo l'importo del disavanzo da debito autorizzato e non contratto ripianato nel corso dell'esercizio attraverso l'accensione dei prestiti  
(5) Indicare la somma degli stanziamenti riguardanti il corrispondente fondo pluriennale vincolato di spesa iscritti nel conto del bilancio (FPV corrente, FPV c/capitale o FPV per partite finanziarie)  
(6) Indicare l'importo dello stanziamento definitivo di bilancio  
(7) Solo per le regioni. Il disavanzo da debito autorizzato e non contratto formatosi nell'esercizio non può avere un importo superiore a quello del disavanzo dell'esercizio e non rileva ai fini dell'equilibrio di bilancio di cui all'articolo 1, comma 821 della legge n. 145 del 2018  
(8) Inserire il totale della colonna c) dell'allegato a/1 "Elenco analitico delle risorse accantonate nel risultato di amministrazione" al netto dell'accantonamento al Fondo anticipazioni di liquidità, già considerato ai fini della determinazione dell'avanzo/disavanzo di competenza.  
(9) Inserire l'importo della prima colonna della riga n) dell'allegato a/2 "Elenco analitico delle risorse vincolate nel risultato di amministrazione"  
(10) Inserire il totale della colonna d) dell'allegato a/1 "Elenco analitico delle risorse accantonate nel risultato di amministrazione" al netto dell'accantonamento al Fondo anticipazioni di liquidità, già considerato ai fini della determinazione dell'avanzo/disavanzo di competenza.  
(11) Inserire l'importo della prima colonna della riga n) dell'allegato a/2 "Elenco analitico delle risorse vincolate nel risultato di amministrazione"  
(12) Inserire il totale della colonna d) dell'allegato a/1 "Elenco analitico delle risorse accantonate nel risultato di amministrazione" al netto dell'accantonamento al Fondo anticipazioni di liquidità, già considerato ai fini della determinazione dell'avanzo/disavanzo di competenza.

GESTIONE DEL BILANCIO	
a) Avanzo di competenza (+) / Disavanzo di competenza (-)	555.190,63
b) Risorse accantonate stanziante nel bilancio dell'esercizio N (+) / (-)	0,00
c) Risorse vincolate nel bilancio (+) / (-)	0,00
d) Equilibrio di bilancio (d=a-b-c)	555.190,63
GESTIONE DEGLI ACCANTONAMENTI IN SEDE DI RENDICONTO	
d) Equilibrio di bilancio (+) / (-)	555.190,63
e) Variazione accantonamenti effettuata in sede di rendiconti (+) / (-) <sup>(10)</sup>	-1.370.812,54
f) Equilibrio complessivo (f=d-e)	1.926.003,17

## Quadro 3 - Quadro riassuntivo del Conto Economico 2021

Valore della produzione	+	4.382.588,97
Costi della produzione	-	6.753.414,23
<b>Risultato della gestione</b>	<b>-</b>	<b>2.370.825,26</b>
Proventi ed oneri finanziari	+	453,44
Proventi ed oneri straordinari	+	871.055,15
Imposte dell'esercizio	+	0,00
<b>Risultato economico di esercizio</b>	<b>-</b>	<b>1.499.316,67</b>

**Quadro 4 - Quadro riassuntivo dello Stato Patrimoniale 2021**

Descrizione	Consistenza al 01/01/2021	Consistenza al 31/12/2021
Immobilizzazioni	126.991.376,21	125.941.802,11
Attivo circolante	7.698.838,07	6.893.397,56
Ratei attivi	175,81	453,44
<b>Totale Attività</b>	<b>134.690.390,09</b>	<b>132.835.653,11</b>
Fondo di dotazione	54.780.568,08	54.933.553,36
Riserve	76.619.232,17	77.162.040,80
Risultato economico esercizio		-1.499.316,67
Risultato economico esercizio precedente		-167.516,27
Fondi per rischi ed oneri		70.000,00
TFR	1.138.369,92	
Debiti	2.145.880,96	2.325.479,77
Ratei Passivi	6.338,96	11.412,12
<b>Totale Passività</b>	<b>134.690.390,09</b>	<b>132.835.653,11</b>

- 3) **DARE ATTO** che ai sensi dell'art. 11, comma 4, del D.Lgs. 118/2011 sono ad esso allegati:
- Quadro dimostrativo del risultato di amministrazione (Allegato "7");
  - Prospetto concernente la composizione, per missioni e programmi, del FPV (Allegato "8");
  - Prospetto concernente la composizione del FCDE (Allegato "9");
  - Prospetto degli accertamenti per titoli e tipologie (Allegato "10");
  - Prospetto degli impegni per missioni, programmi e macroaggregati (Allegato "11");
  - Prospetto degli accertamenti reimputati (a Allegato "12");
  - Prospetto degli impegni reimputati (Allegato "13");
  - Prospetto rappresentativo delle spese per missione (Allegato "14");
  - Prospetto concernente i risultati secondo il PdC (Allegato "15");
- 4) **PRENDERE ATTO** che al presente deliberato è allegato l'elenco dei residui attivi e passivi provenienti dagli esercizi anteriori a quello di competenza, distintamente per esercizio di provenienza e per capitolo (Allegato "16") giusta Deliberazione CDA n. 23 del 31.05.2022.
- 5) **APPROVARE** la allegata Relazione sulla gestione (Allegato "17") al Rendiconto generale 2021;
- 6) **PRENDERE ATTO** che al rendiconto generale, ai sensi delle CIRC. 9/2014 e 30/2015, sono inoltre allegati:
- Organico effettivo al 31/12/2021 (Allegato "18");
  - Conciliazione crediti e debiti 2021 (Allegato "19");
  - Prospetto analitico del TFR al 31/12/2021 (Allegato "20");
  - Prospetto di verifica dei vincoli di spesa per il 2020 (Allegato "21").

Sulla presente proposta di deliberazione si esprime parere Favorevole in ordine alla Regolarità tecnica amministrativa.

**Caltanissetta, 28-06-2022**

**IL DIRIGENTE DELL'AREA**  
*F.to Dott. VINCENZO ZAFARANA*  
*(Originale firmato digitalmente)*

Sulla presente proposta di deliberazione si esprime parere Favorevole in ordine alla Regolarita' contabile ai sensi del vigente Regolamento di contabilità.

**Caltanissetta, 28-06-2022**

**IL DIRIGENTE DELL'AREA  
FINANZIARIA AMMINISTRATIVA**  
F.to Dott. VINCENZO ZAFARANA  
(Originale firmato digitalmente)

**IL CONSIGLIO DI AMMINISTRAZIONE DELLO I.A.C.P. DI CALTANISSETTA**

**VISTA** la sopra riportata proposta di deliberazione;

**VISTI** i pareri resi sulla proposta;

**RITENUTO** di approvare integralmente la sopra riportata proposta per le motivazioni nella stessa contenute;

**ALL'UNANIMITA'** di voti espressi in forma palese;

**DELIBERA**

**DI APPROVARE** integralmente la sopra riportata proposta di deliberazione comprensiva degli uniti documenti che, allegati al presente atto, ne costituiscono parte integrante e sostanziale.

*F.to AVV. Michelangelo Fabio Agro'*

*Presente (Originale firmato digitalmente)*

*F.to Avv. PIETRO MILANO*

*Presente (Originale firmato digitalmente)*

*F.to Dott. Angelo Antonino Assennato*

*Presente (Originale firmato digitalmente)*

**PUBBLICAZIONE**

Il sottoscritto, delegato alla pubblicazione, certifica che copia della presente deliberazione sarà pubblicata all'Albo Pretorio di questo Istituto consecutivamente dal giorno 28-06-2022 al giorno 13-07-2022.

Caltanissetta, 28-06-2022

**L'Addetta alla pubblicazione**  
F.to MARIA MICHELINA RIGGI



ISTITUTO AUTONOMO PER LE CASE POPOLARI DELLA  
PROVINCIA DI CALTANISSETTA

COPIA DELIBERAZIONE DEL CONSIGLIO D'AMMINISTRAZIONE

DELIBERAZIONE 34 DEL 25-08-2022

<b>OGGETTO:</b>	RENDICONTO GENERALE DELLA GESTIONE 2021 E RELATIVI ALLEGATI - RETTIFICA E RIAPPROVAZIONE PROSPETTO DIMOSTRATIVO RISULTATO DI AMMINISTRAZIONE, RETTIFICA E RIAPPROVAZIONE ALLEGATI A/1, A/2 E RELAZIONE SULLA GESTIONE
-----------------	---

L'anno **duemilaventidue** il giorno **venticinque** del mese di **agosto** alle ore **17:00** in Caltanissetta, nei locali della sede dell'Istituto Autonomo per le Case Popolari della Provincia di Caltanissetta siti in questa Via Luigi Rizzo N° 14/A si è riunito il Consiglio di Amministrazione nominato con Decreto del Presidente della Regione Siciliana n. 738/Serv.1°/S.G. del 02 dicembre 2021 per deliberare sulle proposte contenute nell'ordine del giorno.

Dei componenti il Consiglio di Amministrazione di questo I.A.C.P. di Caltanissetta

<b>AVV. Michelangelo Fabio Agro'</b>	<b>Presidente</b>	<b>P</b>
<b>Avv. PIETRO MILANO</b>	<b>Vice Presidente</b>	<b>P</b>
<b>Dott. Angelo Antonino Assennato</b>	<b>Consigliere</b>	<b>P</b>

Risultano presenti n. 3 e assenti n. 0

Presiede la seduta: AVV. Agro' Michelangelo Fabio in qualità di Presidente.

Assume le funzioni di Segretario verbalizzante il Direttore Generale F.F. Dott. VINCENZO ZAFARANA

Il Presidente, accertato il numero legale, dichiara aperta la seduta ed invita i presenti a deliberare sulla seguente proposta all'ordine del giorno.

**IL DIRIGENTE DELL'AREA DIREZIONE GENERALE**

**PREMESSO CHE**

- il C.D.A. con propria deliberazione n. 26 del 28.06.2022 ha provveduto ad approvare il Rendiconto generale della gestione 2021 ed i relativi allegati;
- tra gli allegati al Rendiconto sono compresi il Quadro dimostrativo del risultato di amministrazione comprensivo degli allegati a/1 – Quote accantonate, a/2 – Quote vincolate, a/3 – Quote destinate ad investimenti e la Relazione sulla gestione;
- con nota n. 40237 del 06.07.2022 il Dipartimento I.M.T., ha rappresentato a questo Istituto che “... *dalla relazione del collegio sindacale emerge che l'Organo di controllo ha eccezionalmente espresso parere POSITIVO A CONDIZIONE CHE SI PROCEDA AGLI ACCANTONAMENTI E VINCOLI DEL RISULTATO DI AMMINISTRAZIONE AL 31.12.2021 ... sono stati invitati gli uffici ad operare le opportune modifiche all'elenco dei procedimenti in corso al 31/12/2021, all'allegato 7 quadro dimostrativo del risultato di amministrazione e dell'allegato a/1 - a/ 2 all'allegato 19 conciliazione debiti crediti, tenuto conto delle discordanze riscontrate e supra rappresentate ed ogni altro documento collegato, prima di procedere all'approvazione ...*” e che “... *l'unico soggetto naturalmente preposto a sciogliere, in senso positivo o negativo, le riserve e le condizioni poste nel parere è lo stesso collegio sindacale, risulta necessario una rivisitazione del parere espresso ...*”;
- con verbale n. 11 del 22.08.2022 il collegio sindacale straordinario “... *ritiene superate favorevolmente le condizioni poste al parere positivo espresso nella relazione del rendiconto della gestione 2021...*”, giusto verbale n. 9 del 16.06.2022 a seguito delle rettifiche ed integrazioni effettuate dagli uffici di questo Ente;

**RILEVATO** che, in seguito alle citate rettifiche effettuate, occorre procedere alla riapprovazione dei seguenti allegati al Rendiconto generale della gestione 2021, fermo restando tutto il resto:



1. prospetto dimostrativo risultato di amministrazione;
2. allegati a/1, a/2, a/3;
3. relazione sulla gestione;

**DATO ATTO** che le rettifiche apportate agli allegati a/1 e a/2 non modificano le risultanze della gestione 2021, né il FPV e, quindi, neppure il risultato di amministrazione al 31.12.2021 che rimane invariato in complessivi € 4.942.934,55, bensì si limitano alla modifica della composizione del risultato di amministrazione limitatamente alla parte accantonata (Allegato a/1) ed alla parte vincolata (Allegato a/2) determinando, conseguentemente, la modifica dell'avanzo di amministrazione disponibile (che da € 3.303.977,28 passa a € 1.359.573,30);

**ATTESO CHE**, in seguito alle rettifiche apportate,

- al Conto del Bilancio in esame è allegato il Prospetto dimostrativo del risultato di amministrazione, il quale evidenzia un Risultato di amministrazione al 31/12/2021 di € **4.942.934,55**, già depurato del FPV al 31 dicembre pari a € 282.417,12, e costituito da:
- la consistenza di cassa iniziale, gli incassi e i pagamenti complessivamente effettuati nell'esercizio, in conto competenza e in conto residui, il saldo alla chiusura dell'esercizio;
- il totale complessivo delle somme rimaste da riscuotere (residui attivi) e di quelle rimaste da pagare (residui passivi);
- l'importo accantonato e vincolato dell'avanzo di amministrazione al 31.12.2021 è così costituito:

**PARTE ACCANTONATA (Allegato a/1)**

Fondo crediti di dubbia esigibilità	€	<b>1.464.767,06</b>
Fondo Contenzioso	€	<b>770.205,86</b>
Altri accantonamenti (Fondo passività potenziali)	€	<b>35.000,00</b>
Fondo accantonamento per rinnovi contrattuali personale	€	<b>70.000,00</b>
Accantonamento TFR indennità a carico dell'ente al 31/12	€	<b>1.058.513,29</b>
Sommano	€	<b>3.398.486,21</b>

**PARTE VINCOLATA (allegato a/2)**

Vincoli derivanti da legge	€	<b>101.639,64</b>
Vincoli derivanti da trasferimenti	€	<b>0,00</b>
Vincoli derivanti da finanziamenti	€	<b>0,00</b>
Vincoli attribuiti dall'Ente	€	<b>27.297,19</b>
Sommano	€	<b>128.936,83</b>

**PARTE DESTINATA AGLI INVESTIMENTI (Allegato a/3)**

Derivante da vendita di alloggi e UDA di proprietà IACP	€	<b>55.938,21</b>
<b>Avanzo di amministrazione disponibile:</b>	€	<b>1.359.573,30</b>

- il Conto economico e lo Stato patrimoniale sono stati predisposti e redatti secondo l'impostazione dei modelli vigenti, coerentemente con quanto già rilevato in precedenza a proposito del conto del bilancio;

**VISTO** il D.Lgs. 118/2011 e s.m.i.;

**VISTA** la L.R. n. 19/2005;

**VISTO** il vigente Ordinamento degli Uffici e Servizi dell'Istituto;

**VISTO** il vigente Regolamento di contabilità;

**VISTA** la Circolare n. 9 del 31/03/2016 della Ragioneria Generale della Regione;

**PROPONE DI DELIBERARE**

- 1) **APPROVARE** le motivazioni in fatto e in diritto, esplicitate in narrativa e costituenti parte integrante e sostanziale del dispositivo;
- 2) **DARE ATTO** che le rettifiche apportate agli allegati a/1 e a/2 non modificano le risultanze della gestione 2021, né il FPV e, quindi, neppure il risultato di amministrazione al 31.12.2021 che rimane invariato in

complessivi € 4.942.934,55, bensì si limitano alla modifica della composizione del risultato di amministrazione limitatamente alla parte accantonata (Allegato a/1) ed alla parte vincolata (Allegato a/2) determinando, conseguentemente, la modifica dell'avanzo di amministrazione disponibile (che da € 3.303.977,28 passa a € 1.359.573,30);

- 3) **PRENDERE ATTO E RIAPPROVARE** i seguenti allegati al Rendiconto generale della gestione 2021:
  - Quadro dimostrativo del risultato di amministrazione (Allegato "7");
  - Allegati a/1 – Quote accantonate, a/2 – Quote vincolate, a/3 – Quote destinate (Allegato "7");
  - Relazione sulla gestione (Allegato "17") al Rendiconto generale 2021;
- 4) **DARE ATTO** che viene confermato integralmente il dispositivo della deliberazione del C.D.A. n. 26 del 28.06.2022 per quanto non modificato dal presente deliberato;
- 5) **PROVEDERE** alla ripubblicazione del Rendiconto generale della gestione 2021 corredato di tutti gli allegati compresi quelli, siccome con il presente atto, rettificati.

Sulla presente proposta di deliberazione si esprime parere Favorevole in ordine alla Regolarità tecnica amministrativa.

**Caltanissetta, 25-08-2022**

**IL DIRIGENTE DELL'AREA**

F.to Arch. ANTONINO MICHELE MAMELI  
(Originale firmato digitalmente)

Sulla presente proposta di deliberazione si esprime parere Favorevole in ordine alla Regolarità contabile ai sensi del vigente Regolamento di contabilità.

**Caltanissetta, 25-08-2022**

**IL DIRIGENTE DELL'AREA**

**FINANZIARIA AMMINISTRATIVA**  
F.to Arch. ANTONINO MICHELE MAMELI  
(Originale firmato digitalmente)

**IL CONSIGLIO DI AMMINISTRAZIONE DELLO I.A.C.P. DI CALTANISSETTA**

**VISTA** la sopra riportata proposta di deliberazione;

**VISTI** i pareri resi sulla proposta;

**RITENUTO** di approvare integralmente la sopra riportata proposta per le motivazioni nella stessa contenute;

**ALL'UNANIMITA'** di voti espressi in forma palese;

**DELIBERA**

**DI APPROVARE** integralmente la sopra riportata proposta di deliberazione comprensiva degli uniti documenti che, allegati al presente atto, ne costituiscono parte integrante e sostanziale.

F.to AVV. Michelangelo Fabio Agro'

Presente (Originale firmato digitalmente)

F.to Avv. PIETRO MILANO

Presente (Originale firmato digitalmente)

F.to Dott. Angelo Antonino Assennato

Presente (Originale firmato digitalmente)

## **PUBBLICAZIONE**

Il sottoscritto, delegato alla pubblicazione, certifica che copia della presente deliberazione sarà pubblicata all'Albo Pretorio di questo Istituto consecutivamente dal giorno \_\_\_\_\_ al giorno \_\_\_\_\_ .

Caltanissetta,

**L'Addetta alla pubblicazione**  
*F.to* MARIA MICHELINA RIGGI



**ISTITUTO AUTONOMO PER LE CASE POPOLARI**  
*DELLA PROVINCIA DI CALTANISSETTA*

## **CONTO DEL BILANCIO ESERCIZIO 2021**

**Redatto ai sensi del D.lgs 118/2011**

## CONTO DEL BILANCIO - GESTIONE DELLE ENTRATE ANNO 2021

TITOLO, TIPOLOGIA	DENOMINAZIONE	Residui attivi al 1/1/2021 (RS)		Riscossioni in c/residui (RR)		Riaccertamento residui (R) (3)		Maggiori o minori entrate di competenza = A-CP (5)	Residui attivi da esercizi precedenti (EP=RS-RR+R)	
		Previsioni definitive di competenza (CP)		Riscossioni in c/competenza (RC)		Accertamenti (A) (4)			Residui attivi da esercizio di competenza (EC=A-RC)	
		Previsioni definitive di cassa (CS)		Totale riscossioni (TR=RR+RC)		Maggiori o minori entrate di cassa = TR-CS (5)			Totale residui attivi da riportare (TR=EP+EC)	
	<b>FONDO PLURIENNALE VINCOLATO PER SPESE CORRENTI (1)</b>	CP	467.048,08							
	<b>FONDO PLURIENNALE VINCOLATO PER SPESE IN CONTO CAPITALE (1)</b>	CP	10.296,24							
	<b>FONDO PLURIENNALE VINCOLATO PER ATTIVITÀ FINANZIARIE</b>	CP	0,00							
	<b>UTILIZZO AVANZO DI AMMINISTRAZIONE (2)</b>	CP	0,00							
	<b>-di cui Utilizzo Fondo anticipazioni di liquidità</b>	CP	0,00							
Titolo 1	<b>Entrate correnti di natura tributaria, contributiva e perequativa</b>									
10101	Tipologia 101 Imposte, tasse e proventi assimilati	RS	0,00	RR	0,00	R	0,00		EP	0,00
		CP	0,00	RC	0,00	A	0,00	CP	EC	0,00
		CS	0,00	TR	0,00	CS	0,00		TR	0,00
10102	Tipologia 102 Tributi destinati al finanziamento della sanità	RS	0,00	RR	0,00	R	0,00		EP	0,00
		CP	0,00	RC	0,00	A	0,00	CP	EC	0,00
		CS	0,00	TR	0,00	CS	0,00		TR	0,00
10103	Tipologia 103 Tributi devoluti e regolati alle autonomie speciali	RS	0,00	RR	0,00	R	0,00		EP	0,00
		CP	0,00	RC	0,00	A	0,00	CP	EC	0,00
		CS	0,00	TR	0,00	CS	0,00		TR	0,00
10104	Tipologia 104 Compartecipazioni di tributi	RS	0,00	RR	0,00	R	0,00		EP	0,00
		CP	0,00	RC	0,00	A	0,00	CP	EC	0,00
		CS	0,00	TR	0,00	CS	0,00		TR	0,00
10301	Tipologia 301 Fondi perequativi da Amministrazioni Centrali	RS	0,00	RR	0,00	R	0,00		EP	0,00
		CP	0,00	RC	0,00	A	0,00	CP	EC	0,00
		CS	0,00	TR	0,00	CS	0,00		TR	0,00
10302	Tipologia 302 Fondi perequativi dalla Regione o Provincia autonoma	RS	0,00	RR	0,00	R	0,00		EP	0,00
		CP	0,00	RC	0,00	A	0,00	CP	EC	0,00
		CS	0,00	TR	0,00	CS	0,00		TR	0,00
10000	Totale Titolo 1 Entrate correnti di natura tributaria, contributiva e perequativa	RS	0,00	RR	0,00	R	0,00		EP	0,00
		CP	0,00	RC	0,00	A	0,00	CP	EC	0,00
		CS	0,00	TR	0,00	CS	0,00		TR	0,00
Titolo 2	<b>Trasferimenti correnti</b>									

## CONTO DEL BILANCIO - GESTIONE DELLE ENTRATE ANNO 2021

TITOLO, TIPOLOGIA	DENOMINAZIONE	Residui attivi al 1/1/2021 (RS)		Riscossioni in c/residui (RR)		Riaccertamento residui (R) <sup>(3)</sup>		Maggiori o minori entrate di competenza = A-CP <sup>(5)</sup>	Residui attivi da esercizi precedenti (EP=RS-RR+R)		
		Previsioni definitive di competenza (CP)		Riscossioni in c/competenza (RC)		Accertamenti (A) <sup>(4)</sup>			Residui attivi da esercizio di competenza (EC=A-RC)		
		Previsioni definitive di cassa (CS)		Totale riscossioni (TR=RR+RC)		Maggiori o minori entrate di cassa = TR-CS <sup>(5)</sup>			Totale residui attivi da riportare (TR=EP+EC)		
20101	Tipologia 101 Trasferimenti correnti da Amministrazioni pubbliche	RS	0,00	RR	0,00	R	0,00	CP	0,00	EP	0,00
		CP	0,00	RC	0,00	A	0,00			EC	0,00
		CS	0,00	TR	0,00	CS	0,00			TR	0,00
20102	Tipologia 102 Trasferimenti correnti da Famiglie	RS	0,00	RR	0,00	R	0,00	CP	0,00	EP	0,00
		CP	0,00	RC	0,00	A	0,00			EC	0,00
		CS	0,00	TR	0,00	CS	0,00			TR	0,00
20103	Tipologia 103 Trasferimenti correnti da Imprese	RS	0,00	RR	0,00	R	0,00	CP	0,00	EP	0,00
		CP	0,00	RC	0,00	A	0,00			EC	0,00
		CS	0,00	TR	0,00	CS	0,00			TR	0,00
20104	Tipologia 104 Trasferimenti correnti da Istituzioni Sociali Private	RS	0,00	RR	0,00	R	0,00	CP	0,00	EP	0,00
		CP	0,00	RC	0,00	A	0,00			EC	0,00
		CS	0,00	TR	0,00	CS	0,00			TR	0,00
20105	Tipologia 105 Trasferimenti correnti dall'Unione Europea e dal Resto del Mondo	RS	0,00	RR	0,00	R	0,00	CP	0,00	EP	0,00
		CP	0,00	RC	0,00	A	0,00			EC	0,00
		CS	0,00	TR	0,00	CS	0,00			TR	0,00
20000	Totale Titolo 2 Trasferimenti correnti	RS	0,00	RR	0,00	R	0,00	CP	0,00	EP	0,00
		CP	0,00	RC	0,00	A	0,00			EC	0,00
		CS	0,00	TR	0,00	CS	0,00			TR	0,00
Titolo 3		<b>Entrate extratributarie</b>									
30100	Tipologia 100 Vendita di beni e servizi e proventi derivanti dalla gestione dei beni	RS	3.671.298,27	RR	2.709.833,84	R	0,00	CP	-1.290.584,36	EP	961.464,43
		CP	4.347.500,00	RC	1.822.001,63	A	3.056.915,64			EC	1.234.914,01
		CS	3.237.500,00	TR	4.531.835,47	CS	1.294.335,47			TR	2.196.378,44
30200	Tipologia 200 Proventi derivanti dall'attivita' di controllo e repressione delle irregolarita' e degli illeciti	RS	0,00	RR	0,00	R	0,00	CP	0,00	EP	0,00
		CP	0,00	RC	0,00	A	0,00			EC	0,00
		CS	0,00	TR	0,00	CS	0,00			TR	0,00
30300	Tipologia 300 Interessi attivi	RS	0,00	RR	0,00	R	0,00	CP	-546,56	EP	0,00
		CP	1.000,00	RC	453,44	A	453,44			EC	0,00
		CS	1.000,00	TR	453,44	CS	-546,56			TR	0,00
30400	Tipologia 400 Altre entrate da redditi da capitale	RS	0,00	RR	0,00	R	0,00	CP	1.744,29	EP	0,00
		CP	500,00	RC	1.986,52	A	2.244,29			EC	257,77

## CONTO DEL BILANCIO - GESTIONE DELLE ENTRATE ANNO 2021

TITOLO, TIPOLOGIA	DENOMINAZIONE	Residui attivi al 1/1/2021 (RS)		Riscossioni in c/residui (RR)		Riaccertamento residui (R) <sup>(3)</sup>		Maggiori o minori entrate di competenza =A-CP <sup>(5)</sup>	Residui attivi da esercizi precedenti (EP=RS-RR+R)		
		Previsioni definitive di competenza (CP)		Riscossioni in c/competenza (RC)		Accertamenti (A) <sup>(4)</sup>			Residui attivi da esercizio di competenza (EC=A-RC)		
		Previsioni definitive di cassa (CS)		Totale riscossioni (TR=RR+RC)		Maggiori o minori entrate di cassa =TR-CS <sup>(5)</sup>			Totale residui attivi da riportare (TR=EP+EC)		
		CS	500,00	TR	1.986,52	CS	1.486,52		TR	257,77	
<b>30500</b>	<b>Tipologia 500 Rimborsi e altre entrate correnti</b>	RS	6.268,02	RR	0,00	R	-1.320,05		EP	4.947,97	
		CP	532.000,00	RC	170.683,59	A	175.770,44	CP	-356.229,56	EC	5.086,85
		CS	326.000,00	TR	170.683,59	CS	-155.316,41		TR	10.034,82	
<b>30000</b>	<b>Totale Titolo 3 Entrate extratributarie</b>	RS	3.677.566,29	RR	2.709.833,84	R	-1.320,05		EP	966.412,40	
		CP	4.881.000,00	RC	1.995.125,18	A	3.235.383,81	CP	-1.645.616,19	EC	1.240.258,63
		CS	3.565.000,00	TR	4.704.959,02	CS	1.139.959,02		TR	2.206.671,03	
<b>Titolo 4 Entrate in conto capitale</b>											
<b>40100</b>	<b>Tipologia 100 Tributi in conto capitale</b>	RS	0,00	RR	0,00	R	0,00		EP	0,00	
		CP	0,00	RC	0,00	A	0,00	CP	0,00	EC	0,00
		CS	0,00	TR	0,00	CS	0,00		TR	0,00	
<b>40200</b>	<b>Tipologia 200 Contributi agli investimenti</b>	RS	0,00	RR	0,00	R	0,00		EP	0,00	
		CP	0,00	RC	0,00	A	0,00	CP	0,00	EC	0,00
		CS	0,00	TR	0,00	CS	0,00		TR	0,00	
<b>40300</b>	<b>Tipologia 300 Altri trasferimenti in conto capitale</b>	RS	248.548,63	RR	225.247,51	R	-0,01		EP	23.301,11	
		CP	6.579.469,39	RC	426.331,55	A	1.367.762,83	CP	-5.211.706,56	EC	941.431,28
		CS	8.500.000,00	TR	651.579,06	CS	-7.848.420,94		TR	964.732,39	
<b>40400</b>	<b>Tipologia 400 Entrate da alienazione di beni materiali e immateriali</b>	RS	15.868,59	RR	15.868,59	R	0,00		EP	0,00	
		CP	2.812.287,60	RC	1.684.847,69	A	1.756.520,00	CP	-1.055.767,60	EC	71.672,31
		CS	2.755.000,00	TR	1.700.716,28	CS	-1.054.283,72		TR	71.672,31	
<b>40500</b>	<b>Tipologia 500 Altre entrate in conto capitale</b>	RS	266.474,93	RR	274.747,43	R	8.272,50		EP	0,00	
		CP	0,00	RC	0,00	A	0,00	CP	0,00	EC	0,00
		CS	0,00	TR	274.747,43	CS	274.747,43		TR	0,00	
<b>40000</b>	<b>Totale Titolo 4 Entrate in conto capitale</b>	RS	530.892,15	RR	515.863,53	R	8.272,49		EP	23.301,11	
		CP	9.391.756,99	RC	2.111.179,24	A	3.124.282,83	CP	-6.267.474,16	EC	1.013.103,59
		CS	11.255.000,00	TR	2.627.042,77	CS	-8.627.957,23		TR	1.036.404,70	
<b>Titolo 5 Entrate da riduzione di attivita' finanziarie</b>											
<b>50100</b>	<b>Tipologia 100 Alienazione di attivita' finanziarie</b>	RS	0,00	RR	0,00	R	0,00		EP	0,00	
		CP	0,00	RC	0,00	A	0,00	CP	0,00	EC	0,00
		CS	0,00	TR	0,00	CS	0,00		TR	0,00	

## CONTO DEL BILANCIO - GESTIONE DELLE ENTRATE ANNO 2021

TITOLO, TIPOLOGIA	DENOMINAZIONE	Residui attivi al 1/1/2021 (RS)		Riscossioni in c/residui (RR)		Riaccertamento residui (R) <sup>(3)</sup>		Maggiori o minori entrate di competenza = A-CP <sup>(5)</sup>	Residui attivi da esercizi precedenti (EP=RS-RR+R)		
		Previsioni definitive di competenza (CP)		Riscossioni in c/competenza (RC)		Accertamenti (A) <sup>(4)</sup>			Residui attivi da esercizio di competenza (EC=A-RC)		
		Previsioni definitive di cassa (CS)		Totale riscossioni (TR=RR+RC)		Maggiori o minori entrate di cassa = TR-CS <sup>(5)</sup>			Totale residui attivi da riportare (TR=EP+EC)		
50200	Tipologia 200 Riscossione crediti di breve termine	RS	0,00	RR	0,00	R	0,00	CP	0,00	EP	0,00
		CP	0,00	RC	0,00	A	0,00		0,00	EC	0,00
		CS	0,00	TR	0,00	CS	0,00		0,00	TR	0,00
50300	Tipologia 300 Riscossione crediti di medio-lungo termine	RS	0,00	RR	0,00	R	0,00	CP	0,00	EP	0,00
		CP	0,00	RC	0,00	A	0,00		0,00	EC	0,00
		CS	0,00	TR	0,00	CS	0,00		0,00	TR	0,00
50400	Tipologia 400 Altre entrate per riduzione di attivita' finanziarie	RS	0,00	RR	0,00	R	0,00	CP	0,00	EP	0,00
		CP	0,00	RC	0,00	A	0,00		0,00	EC	0,00
		CS	0,00	TR	0,00	CS	0,00		0,00	TR	0,00
50000	Totale Titolo 5 Entrate da riduzione di attivita' finanziarie	RS	0,00	RR	0,00	R	0,00	CP	0,00	EP	0,00
		CP	0,00	RC	0,00	A	0,00		0,00	EC	0,00
		CS	0,00	TR	0,00	CS	0,00		0,00	TR	0,00
Titolo 6 <b>Accensione Prestiti</b>											
60100	Tipologia 100 Emissione di titoli obbligazionari	RS	0,00	RR	0,00	R	0,00	CP	0,00	EP	0,00
		CP	0,00	RC	0,00	A	0,00		0,00	EC	0,00
		CS	0,00	TR	0,00	CS	0,00		0,00	TR	0,00
60200	Tipologia 200 Accensione prestiti a breve termine	RS	0,00	RR	0,00	R	0,00	CP	0,00	EP	0,00
		CP	0,00	RC	0,00	A	0,00		0,00	EC	0,00
		CS	0,00	TR	0,00	CS	0,00		0,00	TR	0,00
60300	Tipologia 300 Accensione mutui e altri finanziamenti a medio lungo termine	RS	0,00	RR	0,00	R	0,00	CP	0,00	EP	0,00
		CP	0,00	RC	0,00	A	0,00		0,00	EC	0,00
		CS	0,00	TR	0,00	CS	0,00		0,00	TR	0,00
60400	Tipologia 400 Altre forme di indebitamento	RS	0,00	RR	0,00	R	0,00	CP	0,00	EP	0,00
		CP	0,00	RC	0,00	A	0,00		0,00	EC	0,00
		CS	0,00	TR	0,00	CS	0,00		0,00	TR	0,00
60000	Totale Titolo 6 Accensione Prestiti	RS	0,00	RR	0,00	R	0,00	CP	0,00	EP	0,00
		CP	0,00	RC	0,00	A	0,00		0,00	EC	0,00
		CS	0,00	TR	0,00	CS	0,00		0,00	TR	0,00
Titolo 7 <b>Anticipazioni da istituto tesoriere/cassiere</b>											



## CONTO DEL BILANCIO - GESTIONE DELLE ENTRATE ANNO 2021

TITOLO, TIPOLOGIA	DENOMINAZIONE	Residui attivi al 1/1/2021 (RS)		Riscossioni in c/residui (RR)		Riaccertamento residui (R) <sup>(3)</sup>		Maggiori o minori entrate di competenza =A-CP <sup>(5)</sup>	Residui attivi da esercizi precedenti (EP=RS-RR+R)	
		Previsioni definitive di competenza (CP)		Riscossioni in c/competenza (RC)		Accertamenti (A) <sup>(4)</sup>			Residui attivi da esercizio di competenza (EC=A-RC)	
		Previsioni definitive di cassa (CS)		Totale riscossioni (TR=RR+RC)		Maggiori o minori entrate di cassa =TR-CS <sup>(5)</sup>			Totale residui attivi da riportare (TR=EP+EC)	
<b>70100</b>	<b>Tipologia 100 Anticipazioni da istituto tesoriere/cassiere</b>	RS	0,00	RR	0,00	R	0,00		EP	0,00
		CP	0,00	RC	0,00	A	0,00	CP	0,00	0,00
		CS	0,00	TR	0,00	CS	0,00		TR	0,00
<b>70000</b>	<b>Totale Titolo 7 Anticipazioni da istituto tesoriere/cassiere</b>	RS	0,00	RR	0,00	R	0,00		EP	0,00
		CP	0,00	RC	0,00	A	0,00	CP	0,00	0,00
		CS	0,00	TR	0,00	CS	0,00		TR	0,00
Titolo 9 <b>Entrate per conto terzi e partite di giro</b>										
<b>90100</b>	<b>Tipologia 100 Entrate per partite di giro</b>	RS	5.806,66	RR	3.974,46	R	0,00		EP	1.832,20
		CP	939.000,00	RC	551.916,61	A	551.916,61	CP	-387.083,39	0,00
		CS	939.000,00	TR	555.891,07	CS	-383.108,93		TR	1.832,20
<b>90200</b>	<b>Tipologia 200 Entrate per conto terzi</b>	RS	275.625,14	RR	24.295,27	R	0,00		EP	251.329,87
		CP	1.601.000,00	RC	289.568,21	A	309.315,23	CP	-1.291.684,77	19.747,02
		CS	1.601.000,00	TR	313.863,48	CS	-1.287.136,52		TR	271.076,89
<b>90000</b>	<b>Totale Titolo 9 Entrate per conto terzi e partite di giro</b>	RS	281.431,80	RR	28.269,73	R	0,00		EP	253.162,07
		CP	2.540.000,00	RC	841.484,82	A	861.231,84	CP	-1.678.768,16	19.747,02
		CS	2.540.000,00	TR	869.754,55	CS	-1.670.245,45		TR	272.909,09
<b>TOTALE TITOLI</b>		RS	4.489.890,24	RR	3.253.967,10	R	6.952,44		EP	1.242.875,58
		CP	16.812.756,99	RC	4.947.789,24	A	7.220.898,48	CP	-9.591.858,51	2.273.109,24
		CS	17.360.000,00	TR	8.201.756,34	CS	-9.158.243,66		TR	3.515.984,82
<b>TOTALE GENERALE DELLE ENTRATE</b>		RS	4.489.890,24	RR	3.253.967,10	R	6.952,44		EP	1.242.875,58
		CP	17.290.101,31	RC	4.947.789,24	A	7.220.898,48	CP	-9.591.858,51	2.273.109,24
		CS	17.360.000,00	TR	8.201.756,34	CS	-9.158.243,66		TR	3.515.984,82

1) Indicare l'importo del fondo pluriennale vincolato risultante dal conto del bilancio dell'anno precedente (spesa).

2) Per "Utilizzo avanzo di amministrazione" si intende l'avanzo applicato al bilancio: indicare pertanto l'importo dello stanziamento definitivo di bilancio.

3) Indicare l'ammontare complessivo derivante dal riaccertamento dei residui (comprende l'importo dei crediti definitivamente cancellati in quanto assolutamente inesigibili, l'importo dei crediti di dubbia e difficile esazione cancellati secondo le modalità previste dal principio applicato della contabilità finanziaria 9.2). La voce comprende inoltre le rettifiche in aumento dei residui attivi effettuate a seguito della riscossione di residui attivi cancellati dalle scritture (ad es. In anni precedenti è stato cancellato un residuo attivo in quanto considerato assolutamente inesigibile. In caso di riscossione di tale credito nel corso dell'esercizio cui si riferisce il rendiconto si effettua un riaccertamento dei residui attivi in aumento). Le rettifiche in aumento sono indicate con il segno "+", le rettifiche in riduzione sono indicate con il segno "-".

4) Indicare gli accertamenti imputati contabilmente all'esercizio cui il rendiconto si riferisce al netto dei crediti che, in occasione del riaccertamento ordinario dei residui effettuato ai sensi dell'articolo 3, comma 4, risultassero non esigibili e reimputati agli esercizi in cui le obbligazioni risultano esigibili.

5) Le maggiori entrate sono indicate con il segno "+", le minori entrate sono indicate con il segno "-".

## CONTO DEL BILANCIO - GESTIONE DELLE SPESE ANNO 2021

MISSIONE, PROGRAMMA, TITOLO	DENOMINAZIONE	Residui passivi al 1/1/2021 (RS)		Pagamenti in c/residui (PR)		Riaccertamento residui (R) <sup>(1)</sup>		Residui passivi da esercizi precedenti (EP=RS-PR+R)			
		Previsioni definitive di competenza (CP)		Pagamenti in c/competenza (PC)		Impegni (I) <sup>(2)</sup>		Economie di competenza (ECP=CP-I-FPV)		Residui passivi da esercizio di competenza (EC=I-PC)	
		Previsioni definitive di cassa (CS)		Totale pagamenti (TP=PR+PC)		Fondo pluriennale vincolato (FPV) <sup>(3)</sup>				Totale residui passivi da riportare (TR=EP+EC)	
	<b>DISAVANZO DI AMMINISTRAZIONE</b>	CP	0,00								
	<b>DISAVANZO DERIVANTE DA DEBITO AUTORIZZATO E NON CONTRATTO <sup>(4)</sup></b>	CP	0,00								
<b>MISSIONE 1 Servizi istituzionali, generali e di gestione</b>											
<b>1 - 1</b>	<b>Programma 1</b>	<b>Organi istituzionali</b>									
Titolo 1	<b>Spese correnti</b>	RS	12.325,50	PR	12.325,50	R	0,00		EP	0,00	
		CP	107.000,00	PC	31.590,76	I	76.295,44	ECP	30.704,56	EC	44.704,68
		CS	107.000,00	TP	43.916,26	FPV	0,00		TR	44.704,68	
Titolo 2	<b>Spese in conto capitale</b>	RS	0,00	PR	0,00	R	0,00		EP	0,00	
		CP	0,00	PC	0,00	I	0,00	ECP	0,00	EC	0,00
		CS	0,00	TP	0,00	FPV	0,00		TR	0,00	
Titolo 3	<b>Spese per incremento attivita' finanziarie</b>	RS	0,00	PR	0,00	R	0,00		EP	0,00	
		CP	0,00	PC	0,00	I	0,00	ECP	0,00	EC	0,00
		CS	0,00	TP	0,00	FPV	0,00		TR	0,00	
Titolo 4	<b>Rimborso Prestiti</b>	RS	0,00	PR	0,00	R	0,00		EP	0,00	
		CP	0,00	PC	0,00	I	0,00	ECP	0,00	EC	0,00
		CS	0,00	TP	0,00	FPV	0,00		TR	0,00	
<b>Totale programma 1</b>	<b>Organi istituzionali</b>	RS	12.325,50	PR	12.325,50	R	0,00		EP	0,00	
		CP	107.000,00	PC	31.590,76	I	76.295,44	ECP	30.704,56	EC	44.704,68
		CS	107.000,00	TP	43.916,26	FPV	0,00		TR	44.704,68	
<b>1 - 2</b>	<b>Programma 2</b>	<b>Segreteria generale</b>									
Titolo 1	<b>Spese correnti</b>	RS	0,00	PR	0,00	R	0,00		EP	0,00	
		CP	0,00	PC	0,00	I	0,00	ECP	0,00	EC	0,00
		CS	0,00	TP	0,00	FPV	0,00		TR	0,00	
Titolo 2	<b>Spese in conto capitale</b>	RS	0,00	PR	0,00	R	0,00		EP	0,00	
		CP	0,00	PC	0,00	I	0,00	ECP	0,00	EC	0,00
		CS	0,00	TP	0,00	FPV	0,00		TR	0,00	
Titolo 3	<b>Spese per incremento attivita' finanziarie</b>	RS	0,00	PR	0,00	R	0,00		EP	0,00	
		CP	0,00	PC	0,00	I	0,00	ECP	0,00	EC	0,00

## CONTO DEL BILANCIO - GESTIONE DELLE SPESE ANNO 2021

MISSIONE, PROGRAMMA, TITOLO	DENOMINAZIONE	Residui passivi al 1/1/2021 (RS)		Pagamenti in c/residui (PR)		Riaccertamento residui (R) <sup>(1)</sup>		Residui passivi da esercizi precedenti (EP=RS-PR+R)	
		Previsioni definitive di competenza (CP)		Pagamenti in c/competenza (PC)		Impegni (I) <sup>(2)</sup>		Residui passivi da esercizio di competenza (EC=I-PC)	
		Previsioni definitive di cassa (CS)		Totale pagamenti (TP=PR+PC)		Fondo pluriennale vincolato (FPV) <sup>(3)</sup>		Totale residui passivi da riportare (TR=EP+EC)	
		CS	0,00	TP	0,00	FPV	0,00	TR	0,00
Titolo 4	<b>Rimborso Prestiti</b>	RS	0,00	PR	0,00	R	0,00	EP	0,00
		CP	0,00	PC	0,00	I	0,00	ECP	0,00
		CS	0,00	TP	0,00	FPV	0,00	TR	0,00
<b>Totale programma</b>	<b>2 Segreteria generale</b>	RS	0,00	PR	0,00	R	0,00	EP	0,00
		CP	0,00	PC	0,00	I	0,00	ECP	0,00
		CS	0,00	TP	0,00	FPV	0,00	TR	0,00
<b>1 - 3</b>	<b>Programma 3 Gestione economica, finanziaria, programmazione, provveditorato</b>								
Titolo 1	<b>Spese correnti</b>	RS	0,00	PR	0,00	R	0,00	EP	0,00
		CP	0,00	PC	0,00	I	0,00	ECP	0,00
		CS	0,00	TP	0,00	FPV	0,00	TR	0,00
Titolo 2	<b>Spese in conto capitale</b>	RS	0,00	PR	0,00	R	0,00	EP	0,00
		CP	0,00	PC	0,00	I	0,00	ECP	0,00
		CS	0,00	TP	0,00	FPV	0,00	TR	0,00
Titolo 3	<b>Spese per incremento attivita' finanziarie</b>	RS	0,00	PR	0,00	R	0,00	EP	0,00
		CP	0,00	PC	0,00	I	0,00	ECP	0,00
		CS	0,00	TP	0,00	FPV	0,00	TR	0,00
Titolo 4	<b>Rimborso Prestiti</b>	RS	0,00	PR	0,00	R	0,00	EP	0,00
		CP	0,00	PC	0,00	I	0,00	ECP	0,00
		CS	0,00	TP	0,00	FPV	0,00	TR	0,00
<b>Totale programma</b>	<b>3 Gestione economica, finanziaria, programmazione, provveditorato</b>	RS	0,00	PR	0,00	R	0,00	EP	0,00
		CP	0,00	PC	0,00	I	0,00	ECP	0,00
		CS	0,00	TP	0,00	FPV	0,00	TR	0,00
<b>1 - 4</b>	<b>Programma 4 Gestione delle entrate tributarie e servizi fiscali</b>								
Titolo 1	<b>Spese correnti</b>	RS	0,00	PR	0,00	R	0,00	EP	0,00
		CP	0,00	PC	0,00	I	0,00	ECP	0,00
		CS	0,00	TP	0,00	FPV	0,00	TR	0,00
Titolo 2	<b>Spese in conto capitale</b>	RS	0,00	PR	0,00	R	0,00	EP	0,00

## CONTO DEL BILANCIO - GESTIONE DELLE SPESE ANNO 2021

MISSIONE, PROGRAMMA, TITOLO	DENOMINAZIONE	Residui passivi al 1/1/2021 (RS)		Pagamenti in c/residui (PR)		Riaccertamento residui (R) <sup>(1)</sup>		Residui passivi da esercizi precedenti (EP=RS-PR+R)			
		Previsioni definitive di competenza (CP)		Pagamenti in c/competenza (PC)		Impegni (I) <sup>(2)</sup>		Economie di competenza (ECP=CP-I-FPV)		Residui passivi da esercizio di competenza (EC=I-PC)	
		Previsioni definitive di cassa (CS)		Totale pagamenti (TP=PR+PC)		Fondo pluriennale vincolato (FPV) <sup>(3)</sup>				Totale residui passivi da riportare (TR=EP+EC)	
		CP	0,00	PC	0,00	I	0,00	ECP	0,00	EC	0,00
		CS	0,00	TP	0,00	FPV	0,00			TR	0,00
Titolo 3	<i>Spese per incremento attività finanziarie</i>	RS	0,00	PR	0,00	R	0,00			EP	0,00
		CP	0,00	PC	0,00	I	0,00	ECP	0,00	EC	0,00
		CS	0,00	TP	0,00	FPV	0,00			TR	0,00
Titolo 4	<i>Rimborso Prestiti</i>	RS	0,00	PR	0,00	R	0,00			EP	0,00
		CP	0,00	PC	0,00	I	0,00	ECP	0,00	EC	0,00
		CS	0,00	TP	0,00	FPV	0,00			TR	0,00
<b>Totale programma</b>	<b>4 Gestione delle entrate tributarie e servizi fiscali</b>	RS	0,00	PR	0,00	R	0,00			EP	0,00
		CP	0,00	PC	0,00	I	0,00	ECP	0,00	EC	0,00
		CS	0,00	TP	0,00	FPV	0,00			TR	0,00
<b>1 - 5</b>	<b>Programma 5 Gestione dei beni demaniali e patrimoniali</b>										
Titolo 1	<i>Spese correnti</i>	RS	0,00	PR	0,00	R	0,00			EP	0,00
		CP	0,00	PC	0,00	I	0,00	ECP	0,00	EC	0,00
		CS	0,00	TP	0,00	FPV	0,00			TR	0,00
Titolo 2	<i>Spese in conto capitale</i>	RS	0,00	PR	0,00	R	0,00			EP	0,00
		CP	0,00	PC	0,00	I	0,00	ECP	0,00	EC	0,00
		CS	0,00	TP	0,00	FPV	0,00			TR	0,00
Titolo 3	<i>Spese per incremento attività finanziarie</i>	RS	0,00	PR	0,00	R	0,00			EP	0,00
		CP	0,00	PC	0,00	I	0,00	ECP	0,00	EC	0,00
		CS	0,00	TP	0,00	FPV	0,00			TR	0,00
Titolo 4	<i>Rimborso Prestiti</i>	RS	0,00	PR	0,00	R	0,00			EP	0,00
		CP	0,00	PC	0,00	I	0,00	ECP	0,00	EC	0,00
		CS	0,00	TP	0,00	FPV	0,00			TR	0,00
<b>Totale programma</b>	<b>5 Gestione dei beni demaniali e patrimoniali</b>	RS	0,00	PR	0,00	R	0,00			EP	0,00
		CP	0,00	PC	0,00	I	0,00	ECP	0,00	EC	0,00
		CS	0,00	TP	0,00	FPV	0,00			TR	0,00
<b>1 - 6</b>	<b>Programma 6 Ufficio tecnico</b>										

## CONTO DEL BILANCIO - GESTIONE DELLE SPESE ANNO 2021

MISSIONE, PROGRAMMA, TITOLO	DENOMINAZIONE	Residui passivi al 1/1/2021 (RS)		Pagamenti in c/residui (PR)		Riaccertamento residui (R) <sup>(1)</sup>		Residui passivi da esercizi precedenti (EP=RS-PR+R)			
		Previsioni definitive di competenza (CP)		Pagamenti in c/competenza (PC)		Impegni (I) <sup>(2)</sup>		Economie di competenza (ECP=CP-I-FPV)		Residui passivi da esercizio di competenza (EC=I-PC)	
		Previsioni definitive di cassa (CS)		Totale pagamenti (TP=PR+PC)		Fondo pluriennale vincolato (FPV) <sup>(3)</sup>				Totale residui passivi da riportare (TR=EP+EC)	
Titolo 1	<b>Spese correnti</b>	RS	0,00	PR	0,00	R	0,00			EP	0,00
		CP	0,00	PC	0,00	I	0,00	ECP	0,00	EC	0,00
		CS	0,00	TP	0,00	FPV	0,00			TR	0,00
Titolo 2	<b>Spese in conto capitale</b>	RS	0,00	PR	0,00	R	0,00			EP	0,00
		CP	0,00	PC	0,00	I	0,00	ECP	0,00	EC	0,00
		CS	0,00	TP	0,00	FPV	0,00			TR	0,00
Titolo 3	<b>Spese per incremento attivita' finanziarie</b>	RS	0,00	PR	0,00	R	0,00			EP	0,00
		CP	0,00	PC	0,00	I	0,00	ECP	0,00	EC	0,00
		CS	0,00	TP	0,00	FPV	0,00			TR	0,00
Titolo 4	<b>Rimborso Prestiti</b>	RS	0,00	PR	0,00	R	0,00			EP	0,00
		CP	0,00	PC	0,00	I	0,00	ECP	0,00	EC	0,00
		CS	0,00	TP	0,00	FPV	0,00			TR	0,00
<b>Totale programma 6</b>	<b>Ufficio tecnico</b>	RS	0,00	PR	0,00	R	0,00			EP	0,00
		CP	0,00	PC	0,00	I	0,00	ECP	0,00	EC	0,00
		CS	0,00	TP	0,00	FPV	0,00			TR	0,00
<b>1 - 7</b>	<b>Programma 7</b>	<b>Elezioni e consultazioni popolari - Anagrafe e stato civile</b>									
Titolo 1	<b>Spese correnti</b>	RS	0,00	PR	0,00	R	0,00			EP	0,00
		CP	0,00	PC	0,00	I	0,00	ECP	0,00	EC	0,00
		CS	0,00	TP	0,00	FPV	0,00			TR	0,00
Titolo 2	<b>Spese in conto capitale</b>	RS	0,00	PR	0,00	R	0,00			EP	0,00
		CP	0,00	PC	0,00	I	0,00	ECP	0,00	EC	0,00
		CS	0,00	TP	0,00	FPV	0,00			TR	0,00
Titolo 3	<b>Spese per incremento attivita' finanziarie</b>	RS	0,00	PR	0,00	R	0,00			EP	0,00
		CP	0,00	PC	0,00	I	0,00	ECP	0,00	EC	0,00
		CS	0,00	TP	0,00	FPV	0,00			TR	0,00
Titolo 4	<b>Rimborso Prestiti</b>	RS	0,00	PR	0,00	R	0,00			EP	0,00
		CP	0,00	PC	0,00	I	0,00	ECP	0,00	EC	0,00
		CS	0,00	TP	0,00	FPV	0,00			TR	0,00

## CONTO DEL BILANCIO - GESTIONE DELLE SPESE ANNO 2021

MISSIONE, PROGRAMMA, TITOLO	DENOMINAZIONE	Residui passivi al 1/1/2021 (RS)		Pagamenti in c/residui (PR)		Riaccertamento residui (R) <sup>(1)</sup>		Residui passivi da esercizi precedenti (EP=RS-PR+R)	
		Previsioni definitive di competenza (CP)		Pagamenti in c/competenza (PC)		Impegni (I) <sup>(2)</sup>		Residui passivi da esercizio di competenza (EC=I-PC)	
		Previsioni definitive di cassa (CS)		Totale pagamenti (TP=PR+PC)		Fondo pluriennale vincolato (FPV) <sup>(3)</sup>		Totale residui passivi da riportare (TR=EP+EC)	
<b>Totale programma</b>	<b>7 Elezioni e consultazioni popolari - Anagrafe e stato civile</b>	RS	0,00	PR	0,00	R	0,00	EP	0,00
		CP	0,00	PC	0,00	I	0,00	ECP	0,00
		CS	0,00	TP	0,00	FPV	0,00	TR	0,00
<b>1 - 8</b>	<b>Programma 8 Statistica e sistemi informativi</b>								
Titolo 1	<b>Spese correnti</b>	RS	0,00	PR	0,00	R	0,00	EP	0,00
		CP	0,00	PC	0,00	I	0,00	ECP	0,00
		CS	0,00	TP	0,00	FPV	0,00	TR	0,00
Titolo 2	<b>Spese in conto capitale</b>	RS	0,00	PR	0,00	R	0,00	EP	0,00
		CP	0,00	PC	0,00	I	0,00	ECP	0,00
		CS	0,00	TP	0,00	FPV	0,00	TR	0,00
Titolo 3	<b>Spese per incremento attivita' finanziarie</b>	RS	0,00	PR	0,00	R	0,00	EP	0,00
		CP	0,00	PC	0,00	I	0,00	ECP	0,00
		CS	0,00	TP	0,00	FPV	0,00	TR	0,00
Titolo 4	<b>Rimborso Prestiti</b>	RS	0,00	PR	0,00	R	0,00	EP	0,00
		CP	0,00	PC	0,00	I	0,00	ECP	0,00
		CS	0,00	TP	0,00	FPV	0,00	TR	0,00
<b>Totale programma</b>	<b>8 Statistica e sistemi informativi</b>	RS	0,00	PR	0,00	R	0,00	EP	0,00
		CP	0,00	PC	0,00	I	0,00	ECP	0,00
		CS	0,00	TP	0,00	FPV	0,00	TR	0,00
<b>1 - 9</b>	<b>Programma 9 Assistenza tecnico-amministrativa agli enti locali</b>								
Titolo 1	<b>Spese correnti</b>	RS	0,00	PR	0,00	R	0,00	EP	0,00
		CP	0,00	PC	0,00	I	0,00	ECP	0,00
		CS	0,00	TP	0,00	FPV	0,00	TR	0,00
Titolo 2	<b>Spese in conto capitale</b>	RS	0,00	PR	0,00	R	0,00	EP	0,00
		CP	0,00	PC	0,00	I	0,00	ECP	0,00
		CS	0,00	TP	0,00	FPV	0,00	TR	0,00
Titolo 3	<b>Spese per incremento attivita' finanziarie</b>	RS	0,00	PR	0,00	R	0,00	EP	0,00
		CP	0,00	PC	0,00	I	0,00	ECP	0,00
		CS	0,00	TP	0,00	FPV	0,00	TR	0,00

## CONTO DEL BILANCIO - GESTIONE DELLE SPESE ANNO 2021

MISSIONE, PROGRAMMA, TITOLO	DENOMINAZIONE	Residui passivi al 1/1/2021 (RS)		Pagamenti in c/residui (PR)		Riaccertamento residui (R) <sup>(1)</sup>		Residui passivi da esercizi precedenti (EP=RS-PR+R)	
		Previsioni definitive di competenza (CP)		Pagamenti in c/competenza (PC)		Impegni (I) <sup>(2)</sup>		Residui passivi da esercizio di competenza (EC=I-PC)	
		Previsioni definitive di cassa (CS)		Totale pagamenti (TP=PR+PC)		Fondo pluriennale vincolato (FPV) <sup>(3)</sup>		Totale residui passivi da riportare (TR=EP+EC)	
Titolo 4	<b>Rimborso Prestiti</b>	RS	0,00	PR	0,00	R	0,00	EP	0,00
		CP	0,00	PC	0,00	I	0,00	ECP	0,00
		CS	0,00	TP	0,00	FPV	0,00	TR	0,00
<b>Totale programma 9 Assistenza tecnico-amministrativa agli enti locali</b>	RS	0,00	PR	0,00	R	0,00	EP	0,00	
	CP	0,00	PC	0,00	I	0,00	ECP	0,00	
	CS	0,00	TP	0,00	FPV	0,00	TR	0,00	
<b>1 - 10 Programma 10 Risorse umane</b>									
Titolo 1	<b>Spese correnti</b>	RS	54.334,48	PR	54.334,48	R	0,00	EP	0,00
		CP	2.488.759,01	PC	1.903.914,49	I	2.055.164,40	ECP	151.249,91
		CS	2.453.300,00	TP	1.958.248,97	FPV	168.600,00	TR	151.249,91
Titolo 2	<b>Spese in conto capitale</b>	RS	0,00	PR	0,00	R	0,00	EP	0,00
		CP	175.000,00	PC	115.405,41	I	139.206,97	ECP	23.801,56
		CS	175.000,00	TP	115.405,41	FPV	0,00	TR	23.801,56
Titolo 3	<b>Spese per incremento attività finanziarie</b>	RS	0,00	PR	0,00	R	0,00	EP	0,00
		CP	0,00	PC	0,00	I	0,00	ECP	0,00
		CS	0,00	TP	0,00	FPV	0,00	TR	0,00
Titolo 4	<b>Rimborso Prestiti</b>	RS	0,00	PR	0,00	R	0,00	EP	0,00
		CP	0,00	PC	0,00	I	0,00	ECP	0,00
		CS	0,00	TP	0,00	FPV	0,00	TR	0,00
<b>Totale programma 10 Risorse umane</b>	RS	54.334,48	PR	54.334,48	R	0,00	EP	0,00	
	CP	2.663.759,01	PC	2.019.319,90	I	2.194.371,37	ECP	175.051,47	
	CS	2.628.300,00	TP	2.073.654,38	FPV	168.600,00	TR	175.051,47	
<b>1 - 11 Programma 11 Altri servizi generali</b>									
Titolo 1	<b>Spese correnti</b>	RS	10.501,56	PR	10.501,56	R	0,00	EP	0,00
		CP	444.000,00	PC	104.681,26	I	120.819,74	ECP	16.138,48
		CS	450.900,00	TP	115.182,82	FPV	0,00	TR	16.138,48
Titolo 2	<b>Spese in conto capitale</b>	RS	0,00	PR	0,00	R	0,00	EP	0,00
		CP	60.000,00	PC	29.732,76	I	42.086,76	ECP	12.354,00
		CS	60.000,00	TP	29.732,76	FPV	0,00	TR	12.354,00

## CONTO DEL BILANCIO - GESTIONE DELLE SPESE ANNO 2021

MISSIONE, PROGRAMMA, TITOLO	DENOMINAZIONE	Residui passivi al 1/1/2021 (RS)		Pagamenti in c/residui (PR)		Riaccertamento residui (R) <sup>(1)</sup>		Residui passivi da esercizi precedenti (EP=RS-PR+R)	
		Previsioni definitive di competenza (CP)		Pagamenti in c/competenza (PC)		Impegni (I) <sup>(2)</sup>		Residui passivi da esercizio di competenza (EC=I-PC)	
		Previsioni definitive di cassa (CS)		Totale pagamenti (TP=PR+PC)		Fondo pluriennale vincolato (FPV) <sup>(3)</sup>		Totale residui passivi da riportare (TR=EP+EC)	
Titolo 3	<b>Spese per incremento attivita' finanziarie</b>	RS	0,00	PR	0,00	R	0,00	EP	0,00
		CP	0,00	PC	0,00	I	0,00	EC	0,00
		CS	0,00	TP	0,00	FPV	0,00	TR	0,00
Titolo 4	<b>Rimborso Prestiti</b>	RS	0,00	PR	0,00	R	0,00	EP	0,00
		CP	0,00	PC	0,00	I	0,00	EC	0,00
		CS	0,00	TP	0,00	FPV	0,00	TR	0,00
<b>Totale programma</b>	<b>11 Altri servizi generali</b>	RS	10.501,56	PR	10.501,56	R	0,00	EP	0,00
		CP	504.000,00	PC	134.414,02	I	162.906,50	EC	28.492,48
		CS	510.900,00	TP	144.915,58	FPV	0,00	TR	28.492,48
<b>TOTALE MISSIONE 1</b>	<b>Servizi istituzionali, generali e di gestione</b>	RS	77.161,54	PR	77.161,54	R	0,00	EP	0,00
		CP	3.274.759,01	PC	2.185.324,68	I	2.433.573,31	EC	248.248,63
		CS	3.246.200,00	TP	2.262.486,22	FPV	168.600,00	TR	248.248,63
<b>MISSIONE 2</b>	<b>Giustizia</b>								
<b>2 - 1</b>	<b>Programma 1 Uffici giudiziari</b>								
Titolo 1	<b>Spese correnti</b>	RS	0,00	PR	0,00	R	0,00	EP	0,00
		CP	0,00	PC	0,00	I	0,00	EC	0,00
		CS	0,00	TP	0,00	FPV	0,00	TR	0,00
Titolo 2	<b>Spese in conto capitale</b>	RS	0,00	PR	0,00	R	0,00	EP	0,00
		CP	0,00	PC	0,00	I	0,00	EC	0,00
		CS	0,00	TP	0,00	FPV	0,00	TR	0,00
Titolo 3	<b>Spese per incremento attivita' finanziarie</b>	RS	0,00	PR	0,00	R	0,00	EP	0,00
		CP	0,00	PC	0,00	I	0,00	EC	0,00
		CS	0,00	TP	0,00	FPV	0,00	TR	0,00
Titolo 4	<b>Rimborso Prestiti</b>	RS	0,00	PR	0,00	R	0,00	EP	0,00
		CP	0,00	PC	0,00	I	0,00	EC	0,00
		CS	0,00	TP	0,00	FPV	0,00	TR	0,00
<b>Totale programma</b>	<b>1 Uffici giudiziari</b>	RS	0,00	PR	0,00	R	0,00	EP	0,00
		CP	0,00	PC	0,00	I	0,00	EC	0,00
		CS	0,00	TP	0,00	FPV	0,00	TR	0,00



## CONTO DEL BILANCIO - GESTIONE DELLE SPESE ANNO 2021

MISSIONE, PROGRAMMA, TITOLO	DENOMINAZIONE	Residui passivi al 1/1/2021 (RS)		Pagamenti in c/residui (PR)		Riaccertamento residui (R) <sup>(1)</sup>		Residui passivi da esercizi precedenti (EP=RS-PR+R)	
		Previsioni definitive di competenza (CP)		Pagamenti in c/competenza (PC)		Impegni (I) <sup>(2)</sup>		Residui passivi da esercizio di competenza (EC=I-PC)	
		Previsioni definitive di cassa (CS)		Totale pagamenti (TP=PR+PC)		Fondo pluriennale vincolato (FPV) <sup>(3)</sup>		Totale residui passivi da riportare (TR=EP+EC)	
<b>2 - 2</b>	<b>Programma 2 Casa circondariale e altri servizi</b>								
Titolo 1	<b>Spese correnti</b>	RS	0,00	PR	0,00	R	0,00	EP	0,00
		CP	0,00	PC	0,00	I	0,00	ECP	0,00
		CS	0,00	TP	0,00	FPV	0,00		0,00
								0,00	0,00
Titolo 2	<b>Spese in conto capitale</b>	RS	0,00	PR	0,00	R	0,00	EP	0,00
		CP	0,00	PC	0,00	I	0,00	ECP	0,00
		CS	0,00	TP	0,00	FPV	0,00		0,00
								0,00	0,00
Titolo 3	<b>Spese per incremento attivita' finanziarie</b>	RS	0,00	PR	0,00	R	0,00	EP	0,00
		CP	0,00	PC	0,00	I	0,00	ECP	0,00
		CS	0,00	TP	0,00	FPV	0,00		0,00
								0,00	0,00
Titolo 4	<b>Rimborso Prestiti</b>	RS	0,00	PR	0,00	R	0,00	EP	0,00
		CP	0,00	PC	0,00	I	0,00	ECP	0,00
		CS	0,00	TP	0,00	FPV	0,00		0,00
								0,00	0,00
<b>Totale programma 2</b>	<b>Casa circondariale e altri servizi</b>	RS	0,00	PR	0,00	R	0,00	EP	0,00
		CP	0,00	PC	0,00	I	0,00	ECP	0,00
		CS	0,00	TP	0,00	FPV	0,00		0,00
								0,00	0,00
<b>TOTALE MISSIONE 2</b>	<b>Giustizia</b>	RS	0,00	PR	0,00	R	0,00	EP	0,00
		CP	0,00	PC	0,00	I	0,00	ECP	0,00
		CS	0,00	TP	0,00	FPV	0,00		0,00
								0,00	0,00
<b>MISSIONE 3</b>	<b>Ordine pubblico e sicurezza</b>								
<b>3 - 1</b>	<b>Programma 1 Polizia locale e amministrativa</b>								
Titolo 1	<b>Spese correnti</b>	RS	0,00	PR	0,00	R	0,00	EP	0,00
		CP	0,00	PC	0,00	I	0,00	ECP	0,00
		CS	0,00	TP	0,00	FPV	0,00		0,00
								0,00	0,00
Titolo 2	<b>Spese in conto capitale</b>	RS	0,00	PR	0,00	R	0,00	EP	0,00
		CP	0,00	PC	0,00	I	0,00	ECP	0,00
		CS	0,00	TP	0,00	FPV	0,00		0,00
								0,00	0,00
Titolo 3	<b>Spese per incremento attivita' finanziarie</b>	RS	0,00	PR	0,00	R	0,00	EP	0,00

## CONTO DEL BILANCIO - GESTIONE DELLE SPESE ANNO 2021

MISSIONE, PROGRAMMA, TITOLO	DENOMINAZIONE	Residui passivi al 1/1/2021 (RS)		Pagamenti in c/residui (PR)		Riaccertamento residui (R) <sup>(1)</sup>		Residui passivi da esercizi precedenti (EP=RS-PR+R)			
		Previsioni definitive di competenza (CP)		Pagamenti in c/competenza (PC)		Impegni (I) <sup>(2)</sup>		Economie di competenza (ECP=CP-I-FPV)		Residui passivi da esercizio di competenza (EC=I-PC)	
		Previsioni definitive di cassa (CS)		Totale pagamenti (TP=PR+PC)		Fondo pluriennale vincolato (FPV) <sup>(3)</sup>				Totale residui passivi da riportare (TR=EP+EC)	
		CP	0,00	PC	0,00	I	0,00	ECP	0,00	EC	0,00
		CS	0,00	TP	0,00	FPV	0,00			TR	0,00
Titolo 4	<b>Rimborso Prestiti</b>	RS	0,00	PR	0,00	R	0,00			EP	0,00
		CP	0,00	PC	0,00	I	0,00	ECP	0,00	EC	0,00
		CS	0,00	TP	0,00	FPV	0,00			TR	0,00
<b>Totale programma</b>	<b>1 Polizia locale e amministrativa</b>	RS	0,00	PR	0,00	R	0,00			EP	0,00
		CP	0,00	PC	0,00	I	0,00	ECP	0,00	EC	0,00
		CS	0,00	TP	0,00	FPV	0,00			TR	0,00
<b>3 - 2</b>	<b>Programma 2 Sistema integrato di sicurezza urbana</b>										
Titolo 1	<b>Spese correnti</b>	RS	0,00	PR	0,00	R	0,00			EP	0,00
		CP	0,00	PC	0,00	I	0,00	ECP	0,00	EC	0,00
		CS	0,00	TP	0,00	FPV	0,00			TR	0,00
Titolo 2	<b>Spese in conto capitale</b>	RS	0,00	PR	0,00	R	0,00			EP	0,00
		CP	0,00	PC	0,00	I	0,00	ECP	0,00	EC	0,00
		CS	0,00	TP	0,00	FPV	0,00			TR	0,00
Titolo 3	<b>Spese per incremento attivita' finanziarie</b>	RS	0,00	PR	0,00	R	0,00			EP	0,00
		CP	0,00	PC	0,00	I	0,00	ECP	0,00	EC	0,00
		CS	0,00	TP	0,00	FPV	0,00			TR	0,00
Titolo 4	<b>Rimborso Prestiti</b>	RS	0,00	PR	0,00	R	0,00			EP	0,00
		CP	0,00	PC	0,00	I	0,00	ECP	0,00	EC	0,00
		CS	0,00	TP	0,00	FPV	0,00			TR	0,00
<b>Totale programma</b>	<b>2 Sistema integrato di sicurezza urbana</b>	RS	0,00	PR	0,00	R	0,00			EP	0,00
		CP	0,00	PC	0,00	I	0,00	ECP	0,00	EC	0,00
		CS	0,00	TP	0,00	FPV	0,00			TR	0,00
<b>TOTALE MISSIONE 3</b>	<b>Ordine pubblico e sicurezza</b>	RS	0,00	PR	0,00	R	0,00			EP	0,00
		CP	0,00	PC	0,00	I	0,00	ECP	0,00	EC	0,00
		CS	0,00	TP	0,00	FPV	0,00			TR	0,00
<b>MISSIONE</b>	<b>4 Istruzione e diritto allo studio</b>										
<b>4 - 1</b>	<b>Programma 1 Istruzione prescolastica</b>										

## CONTO DEL BILANCIO - GESTIONE DELLE SPESE ANNO 2021

MISSIONE, PROGRAMMA, TITOLO	DENOMINAZIONE	Residui passivi al 1/1/2021 (RS)		Pagamenti in c/residui (PR)		Riaccertamento residui (R) <sup>(1)</sup>		Residui passivi da esercizi precedenti (EP=RS-PR+R)	
		Previsioni definitive di competenza (CP)		Pagamenti in c/competenza (PC)		Impegni (I) <sup>(2)</sup>		Residui passivi da esercizio di competenza (EC=I-PC)	
		Previsioni definitive di cassa (CS)		Totale pagamenti (TP=PR+PC)		Fondo pluriennale vincolato (FPV) <sup>(3)</sup>		Totale residui passivi da riportare (TR=EP+EC)	
Titolo 1	<b>Spese correnti</b>	RS	0,00	PR	0,00	R	0,00	EP	0,00
		CP	0,00	PC	0,00	I	0,00	ECP	0,00
		CS	0,00	TP	0,00	FPV	0,00	TR	0,00
Titolo 2	<b>Spese in conto capitale</b>	RS	0,00	PR	0,00	R	0,00	EP	0,00
		CP	0,00	PC	0,00	I	0,00	ECP	0,00
		CS	0,00	TP	0,00	FPV	0,00	TR	0,00
Titolo 3	<b>Spese per incremento attivita' finanziarie</b>	RS	0,00	PR	0,00	R	0,00	EP	0,00
		CP	0,00	PC	0,00	I	0,00	ECP	0,00
		CS	0,00	TP	0,00	FPV	0,00	TR	0,00
Titolo 4	<b>Rimborso Prestiti</b>	RS	0,00	PR	0,00	R	0,00	EP	0,00
		CP	0,00	PC	0,00	I	0,00	ECP	0,00
		CS	0,00	TP	0,00	FPV	0,00	TR	0,00
<b>Totale programma 1 Istruzione prescolastica</b>		RS	0,00	PR	0,00	R	0,00	EP	0,00
		CP	0,00	PC	0,00	I	0,00	ECP	0,00
		CS	0,00	TP	0,00	FPV	0,00	TR	0,00
<b>4 - 2 Programma 2 Altri ordini di istruzione</b>									
Titolo 1	<b>Spese correnti</b>	RS	0,00	PR	0,00	R	0,00	EP	0,00
		CP	0,00	PC	0,00	I	0,00	ECP	0,00
		CS	0,00	TP	0,00	FPV	0,00	TR	0,00
Titolo 2	<b>Spese in conto capitale</b>	RS	0,00	PR	0,00	R	0,00	EP	0,00
		CP	0,00	PC	0,00	I	0,00	ECP	0,00
		CS	0,00	TP	0,00	FPV	0,00	TR	0,00
Titolo 3	<b>Spese per incremento attivita' finanziarie</b>	RS	0,00	PR	0,00	R	0,00	EP	0,00
		CP	0,00	PC	0,00	I	0,00	ECP	0,00
		CS	0,00	TP	0,00	FPV	0,00	TR	0,00
Titolo 4	<b>Rimborso Prestiti</b>	RS	0,00	PR	0,00	R	0,00	EP	0,00
		CP	0,00	PC	0,00	I	0,00	ECP	0,00
		CS	0,00	TP	0,00	FPV	0,00	TR	0,00

## CONTO DEL BILANCIO - GESTIONE DELLE SPESE ANNO 2021

MISSIONE, PROGRAMMA, TITOLO	DENOMINAZIONE	Residui passivi al 1/1/2021 (RS)		Pagamenti in c/residui (PR)		Riaccertamento residui (R) <sup>(1)</sup>		Residui passivi da esercizi precedenti (EP=RS-PR+R)	
		Previsioni definitive di competenza (CP)		Pagamenti in c/competenza (PC)		Impegni (I) <sup>(2)</sup>		Residui passivi da esercizio di competenza (EC=I-PC)	
		Previsioni definitive di cassa (CS)		Totale pagamenti (TP=PR+PC)		Fondo pluriennale vincolato (FPV) <sup>(3)</sup>		Totale residui passivi da riportare (TR=EP+EC)	
<b>Totale programma 2</b>	<b>Altri ordini di istruzione</b>	RS	0,00	PR	0,00	R	0,00	EP	0,00
		CP	0,00	PC	0,00	I	0,00	ECP	0,00
		CS	0,00	TP	0,00	FPV	0,00	TR	0,00
<b>4 - 4</b>	<b>Programma 4 Istruzione universitaria</b>								
Titolo 1	<b>Spese correnti</b>	RS	0,00	PR	0,00	R	0,00	EP	0,00
		CP	0,00	PC	0,00	I	0,00	ECP	0,00
		CS	0,00	TP	0,00	FPV	0,00	TR	0,00
Titolo 2	<b>Spese in conto capitale</b>	RS	0,00	PR	0,00	R	0,00	EP	0,00
		CP	0,00	PC	0,00	I	0,00	ECP	0,00
		CS	0,00	TP	0,00	FPV	0,00	TR	0,00
Titolo 3	<b>Spese per incremento attivita' finanziarie</b>	RS	0,00	PR	0,00	R	0,00	EP	0,00
		CP	0,00	PC	0,00	I	0,00	ECP	0,00
		CS	0,00	TP	0,00	FPV	0,00	TR	0,00
Titolo 4	<b>Rimborso Prestiti</b>	RS	0,00	PR	0,00	R	0,00	EP	0,00
		CP	0,00	PC	0,00	I	0,00	ECP	0,00
		CS	0,00	TP	0,00	FPV	0,00	TR	0,00
<b>Totale programma 4</b>	<b>Istruzione universitaria</b>	RS	0,00	PR	0,00	R	0,00	EP	0,00
		CP	0,00	PC	0,00	I	0,00	ECP	0,00
		CS	0,00	TP	0,00	FPV	0,00	TR	0,00
<b>4 - 5</b>	<b>Programma 5 Istruzione tecnica superiore</b>								
Titolo 1	<b>Spese correnti</b>	RS	0,00	PR	0,00	R	0,00	EP	0,00
		CP	0,00	PC	0,00	I	0,00	ECP	0,00
		CS	0,00	TP	0,00	FPV	0,00	TR	0,00
Titolo 2	<b>Spese in conto capitale</b>	RS	0,00	PR	0,00	R	0,00	EP	0,00
		CP	0,00	PC	0,00	I	0,00	ECP	0,00
		CS	0,00	TP	0,00	FPV	0,00	TR	0,00
Titolo 3	<b>Spese per incremento attivita' finanziarie</b>	RS	0,00	PR	0,00	R	0,00	EP	0,00
		CP	0,00	PC	0,00	I	0,00	ECP	0,00
		CS	0,00	TP	0,00	FPV	0,00	TR	0,00

## CONTO DEL BILANCIO - GESTIONE DELLE SPESE ANNO 2021

MISSIONE, PROGRAMMA, TITOLO	DENOMINAZIONE	Residui passivi al 1/1/2021 (RS)		Pagamenti in c/residui (PR)		Riaccertamento residui (R) <sup>(1)</sup>		Residui passivi da esercizi precedenti (EP=RS-PR+R)	
		Previsioni definitive di competenza (CP)		Pagamenti in c/competenza (PC)		Impegni (I) <sup>(2)</sup>		Residui passivi da esercizio di competenza (EC=I-PC)	
		Previsioni definitive di cassa (CS)		Totale pagamenti (TP=PR+PC)		Fondo pluriennale vincolato (FPV) <sup>(3)</sup>		Totale residui passivi da riportare (TR=EP+EC)	
Titolo 4	<b>Rimborso Prestiti</b>	RS	0,00	PR	0,00	R	0,00	EP	0,00
		CP	0,00	PC	0,00	I	0,00	ECP	0,00
		CS	0,00	TP	0,00	FPV	0,00	TR	0,00
<b>Totale programma 5 Istruzione tecnica superiore</b>	RS	0,00	PR	0,00	R	0,00	EP	0,00	
	CP	0,00	PC	0,00	I	0,00	ECP	0,00	
	CS	0,00	TP	0,00	FPV	0,00	TR	0,00	
<b>4 - 6 Programma 6 Servizi ausiliari all'istruzione</b>									
Titolo 1	<b>Spese correnti</b>	RS	0,00	PR	0,00	R	0,00	EP	0,00
		CP	0,00	PC	0,00	I	0,00	ECP	0,00
		CS	0,00	TP	0,00	FPV	0,00	TR	0,00
Titolo 2	<b>Spese in conto capitale</b>	RS	0,00	PR	0,00	R	0,00	EP	0,00
		CP	0,00	PC	0,00	I	0,00	ECP	0,00
		CS	0,00	TP	0,00	FPV	0,00	TR	0,00
Titolo 3	<b>Spese per incremento attivita' finanziarie</b>	RS	0,00	PR	0,00	R	0,00	EP	0,00
		CP	0,00	PC	0,00	I	0,00	ECP	0,00
		CS	0,00	TP	0,00	FPV	0,00	TR	0,00
Titolo 4	<b>Rimborso Prestiti</b>	RS	0,00	PR	0,00	R	0,00	EP	0,00
		CP	0,00	PC	0,00	I	0,00	ECP	0,00
		CS	0,00	TP	0,00	FPV	0,00	TR	0,00
<b>Totale programma 6 Servizi ausiliari all'istruzione</b>	RS	0,00	PR	0,00	R	0,00	EP	0,00	
	CP	0,00	PC	0,00	I	0,00	ECP	0,00	
	CS	0,00	TP	0,00	FPV	0,00	TR	0,00	
<b>4 - 7 Programma 7 Diritto allo studio</b>									
Titolo 1	<b>Spese correnti</b>	RS	0,00	PR	0,00	R	0,00	EP	0,00
		CP	0,00	PC	0,00	I	0,00	ECP	0,00
		CS	0,00	TP	0,00	FPV	0,00	TR	0,00
Titolo 2	<b>Spese in conto capitale</b>	RS	0,00	PR	0,00	R	0,00	EP	0,00
		CP	0,00	PC	0,00	I	0,00	ECP	0,00
		CS	0,00	TP	0,00	FPV	0,00	TR	0,00

## CONTO DEL BILANCIO - GESTIONE DELLE SPESE ANNO 2021

MISSIONE, PROGRAMMA, TITOLO	DENOMINAZIONE	Residui passivi al 1/1/2021 (RS)		Pagamenti in c/residui (PR)		Riaccertamento residui (R) <sup>(1)</sup>		Residui passivi da esercizi precedenti (EP=RS-PR+R)	
		Previsioni definitive di competenza (CP)		Pagamenti in c/competenza (PC)		Impegni (I) <sup>(2)</sup>		Residui passivi da esercizio di competenza (EC=I-PC)	
		Previsioni definitive di cassa (CS)		Totale pagamenti (TP=PR+PC)		Fondo pluriennale vincolato (FPV) <sup>(3)</sup>		Totale residui passivi da riportare (TR=EP+EC)	
Titolo 3	<b>Spese per incremento attività finanziarie</b>	RS	0,00	PR	0,00	R	0,00	EP	0,00
		CP	0,00	PC	0,00	I	0,00	ECP	0,00
		CS	0,00	TP	0,00	FPV	0,00	TR	0,00
Titolo 4	<b>Rimborso Prestiti</b>	RS	0,00	PR	0,00	R	0,00	EP	0,00
		CP	0,00	PC	0,00	I	0,00	ECP	0,00
		CS	0,00	TP	0,00	FPV	0,00	TR	0,00
<b>Totale programma</b>	<b>7 Diritto allo studio</b>	RS	0,00	PR	0,00	R	0,00	EP	0,00
		CP	0,00	PC	0,00	I	0,00	ECP	0,00
		CS	0,00	TP	0,00	FPV	0,00	TR	0,00
<b>TOTALE MISSIONE 4</b>	<b>Istruzione e diritto allo studio</b>	RS	0,00	PR	0,00	R	0,00	EP	0,00
		CP	0,00	PC	0,00	I	0,00	ECP	0,00
		CS	0,00	TP	0,00	FPV	0,00	TR	0,00
<b>MISSIONE</b>	<b>5 Tutela e valorizzazione dei beni e attività culturali</b>								
<b>5 - 1</b>	<b>Programma 1 Valorizzazione dei beni di interesse storico</b>								
Titolo 1	<b>Spese correnti</b>	RS	0,00	PR	0,00	R	0,00	EP	0,00
		CP	0,00	PC	0,00	I	0,00	ECP	0,00
		CS	0,00	TP	0,00	FPV	0,00	TR	0,00
Titolo 2	<b>Spese in conto capitale</b>	RS	0,00	PR	0,00	R	0,00	EP	0,00
		CP	0,00	PC	0,00	I	0,00	ECP	0,00
		CS	0,00	TP	0,00	FPV	0,00	TR	0,00
Titolo 3	<b>Spese per incremento attività finanziarie</b>	RS	0,00	PR	0,00	R	0,00	EP	0,00
		CP	0,00	PC	0,00	I	0,00	ECP	0,00
		CS	0,00	TP	0,00	FPV	0,00	TR	0,00
Titolo 4	<b>Rimborso Prestiti</b>	RS	0,00	PR	0,00	R	0,00	EP	0,00
		CP	0,00	PC	0,00	I	0,00	ECP	0,00
		CS	0,00	TP	0,00	FPV	0,00	TR	0,00
<b>Totale programma</b>	<b>1 Valorizzazione dei beni di interesse storico</b>	RS	0,00	PR	0,00	R	0,00	EP	0,00
		CP	0,00	PC	0,00	I	0,00	ECP	0,00
		CS	0,00	TP	0,00	FPV	0,00	TR	0,00

## CONTO DEL BILANCIO - GESTIONE DELLE SPESE ANNO 2021

MISSIONE, PROGRAMMA, TITOLO	DENOMINAZIONE	Residui passivi al 1/1/2021 (RS)		Pagamenti in c/residui (PR)		Riaccertamento residui (R) (1)		Residui passivi da esercizi precedenti (EP=RS-PR+R)			
		Previsioni definitive di competenza (CP)		Pagamenti in c/competenza (PC)		Impegni (I) (2)		Economie di competenza (ECP=CP-I-FPV)		Residui passivi da esercizio di competenza (EC=I-PC)	
		Previsioni definitive di cassa (CS)		Totale pagamenti (TP=PR+PC)		Fondo pluriennale vincolato (FPV) (3)				Totale residui passivi da riportare (TR=EP+EC)	
<b>5 - 2</b>	<b>Programma 2</b>	<b>Attività culturali e interventi diversi nel settore culturale</b>									
Titolo 1	<i>Spese correnti</i>	RS	0,00	PR	0,00	R	0,00	EP	0,00		
		CP	0,00	PC	0,00	I	0,00	ECP	0,00	EC	0,00
		CS	0,00	TP	0,00	FPV	0,00			TR	0,00
Titolo 2	<i>Spese in conto capitale</i>	RS	0,00	PR	0,00	R	0,00	EP	0,00		
		CP	0,00	PC	0,00	I	0,00	ECP	0,00	EC	0,00
		CS	0,00	TP	0,00	FPV	0,00			TR	0,00
Titolo 3	<i>Spese per incremento attività finanziarie</i>	RS	0,00	PR	0,00	R	0,00	EP	0,00		
		CP	0,00	PC	0,00	I	0,00	ECP	0,00	EC	0,00
		CS	0,00	TP	0,00	FPV	0,00			TR	0,00
Titolo 4	<i>Rimborso Prestiti</i>	RS	0,00	PR	0,00	R	0,00	EP	0,00		
		CP	0,00	PC	0,00	I	0,00	ECP	0,00	EC	0,00
		CS	0,00	TP	0,00	FPV	0,00			TR	0,00
<b>Totale programma 2</b>	<b>Attività culturali e interventi diversi nel settore culturale</b>	RS	0,00	PR	0,00	R	0,00	EP	0,00		
		CP	0,00	PC	0,00	I	0,00	ECP	0,00	EC	0,00
		CS	0,00	TP	0,00	FPV	0,00			TR	0,00
<b>TOTALE MISSIONE 5</b>	<b>Tutela e valorizzazione dei beni e attività culturali</b>	RS	0,00	PR	0,00	R	0,00	EP	0,00		
		CP	0,00	PC	0,00	I	0,00	ECP	0,00	EC	0,00
		CS	0,00	TP	0,00	FPV	0,00			TR	0,00
<b>MISSIONE 6</b>	<b>Politiche giovanili, sport e tempo libero</b>										
<b>6 - 1</b>	<b>Programma 1</b>	<b>Sport e tempo libero</b>									
Titolo 1	<i>Spese correnti</i>	RS	0,00	PR	0,00	R	0,00	EP	0,00		
		CP	0,00	PC	0,00	I	0,00	ECP	0,00	EC	0,00
		CS	0,00	TP	0,00	FPV	0,00			TR	0,00
Titolo 2	<i>Spese in conto capitale</i>	RS	0,00	PR	0,00	R	0,00	EP	0,00		
		CP	0,00	PC	0,00	I	0,00	ECP	0,00	EC	0,00
		CS	0,00	TP	0,00	FPV	0,00			TR	0,00
Titolo 3	<i>Spese per incremento attività finanziarie</i>	RS	0,00	PR	0,00	R	0,00	EP	0,00		

## CONTO DEL BILANCIO - GESTIONE DELLE SPESE ANNO 2021

MISSIONE, PROGRAMMA, TITOLO	DENOMINAZIONE	Residui passivi al 1/1/2021 (RS)		Pagamenti in c/residui (PR)		Riaccertamento residui (R) <sup>(1)</sup>		Residui passivi da esercizi precedenti (EP=RS-PR+R)			
		Previsioni definitive di competenza (CP)		Pagamenti in c/competenza (PC)		Impegni (I) <sup>(2)</sup>		Economie di competenza (ECP=CP-I-FPV)		Residui passivi da esercizio di competenza (EC=I-PC)	
		Previsioni definitive di cassa (CS)		Totale pagamenti (TP=PR+PC)		Fondo pluriennale vincolato (FPV) <sup>(3)</sup>				Totale residui passivi da riportare (TR=EP+EC)	
		CP	0,00	PC	0,00	I	0,00	ECP	0,00	EC	0,00
		CS	0,00	TP	0,00	FPV	0,00			TR	0,00
Titolo 4	<b>Rimborso Prestiti</b>	RS	0,00	PR	0,00	R	0,00			EP	0,00
		CP	0,00	PC	0,00	I	0,00	ECP	0,00	EC	0,00
		CS	0,00	TP	0,00	FPV	0,00			TR	0,00
<b>Totale programma</b>	<b>1 Sport e tempo libero</b>	RS	0,00	PR	0,00	R	0,00			EP	0,00
		CP	0,00	PC	0,00	I	0,00	ECP	0,00	EC	0,00
		CS	0,00	TP	0,00	FPV	0,00			TR	0,00
<b>6 - 2</b>	<b>Programma 2 Giovani</b>										
Titolo 1	<b>Spese correnti</b>	RS	0,00	PR	0,00	R	0,00			EP	0,00
		CP	0,00	PC	0,00	I	0,00	ECP	0,00	EC	0,00
		CS	0,00	TP	0,00	FPV	0,00			TR	0,00
Titolo 2	<b>Spese in conto capitale</b>	RS	0,00	PR	0,00	R	0,00			EP	0,00
		CP	0,00	PC	0,00	I	0,00	ECP	0,00	EC	0,00
		CS	0,00	TP	0,00	FPV	0,00			TR	0,00
Titolo 3	<b>Spese per incremento attivita' finanziarie</b>	RS	0,00	PR	0,00	R	0,00			EP	0,00
		CP	0,00	PC	0,00	I	0,00	ECP	0,00	EC	0,00
		CS	0,00	TP	0,00	FPV	0,00			TR	0,00
Titolo 4	<b>Rimborso Prestiti</b>	RS	0,00	PR	0,00	R	0,00			EP	0,00
		CP	0,00	PC	0,00	I	0,00	ECP	0,00	EC	0,00
		CS	0,00	TP	0,00	FPV	0,00			TR	0,00
<b>Totale programma</b>	<b>2 Giovani</b>	RS	0,00	PR	0,00	R	0,00			EP	0,00
		CP	0,00	PC	0,00	I	0,00	ECP	0,00	EC	0,00
		CS	0,00	TP	0,00	FPV	0,00			TR	0,00
<b>TOTALE MISSIONE 6</b>	<b>Politiche giovanili, sport e tempo libero</b>	RS	0,00	PR	0,00	R	0,00			EP	0,00
		CP	0,00	PC	0,00	I	0,00	ECP	0,00	EC	0,00
		CS	0,00	TP	0,00	FPV	0,00			TR	0,00
<b>MISSIONE</b>	<b>7 Turismo</b>										
<b>7 - 1</b>	<b>Programma 1 Sviluppo e la valorizzazione del turismo</b>										



## CONTO DEL BILANCIO - GESTIONE DELLE SPESE ANNO 2021

MISSIONE, PROGRAMMA, TITOLO	DENOMINAZIONE	Residui passivi al 1/1/2021 (RS)		Pagamenti in c/residui (PR)		Riaccertamento residui (R) <sup>(1)</sup>		Residui passivi da esercizi precedenti (EP=RS-PR+R)	
		Previsioni definitive di competenza (CP)		Pagamenti in c/competenza (PC)		Impegni (I) <sup>(2)</sup>		Residui passivi da esercizio di competenza (EC=I-PC)	
		Previsioni definitive di cassa (CS)		Totale pagamenti (TP=PR+PC)		Fondo pluriennale vincolato (FPV) <sup>(3)</sup>		Totale residui passivi da riportare (TR=EP+EC)	
Titolo 1	<b>Spese correnti</b>	RS	0,00	PR	0,00	R	0,00	EP	0,00
		CP	0,00	PC	0,00	I	0,00	ECP	0,00
		CS	0,00	TP	0,00	FPV	0,00	TR	0,00
Titolo 2	<b>Spese in conto capitale</b>	RS	0,00	PR	0,00	R	0,00	EP	0,00
		CP	0,00	PC	0,00	I	0,00	ECP	0,00
		CS	0,00	TP	0,00	FPV	0,00	TR	0,00
Titolo 3	<b>Spese per incremento attivita' finanziarie</b>	RS	0,00	PR	0,00	R	0,00	EP	0,00
		CP	0,00	PC	0,00	I	0,00	ECP	0,00
		CS	0,00	TP	0,00	FPV	0,00	TR	0,00
Titolo 4	<b>Rimborso Prestiti</b>	RS	0,00	PR	0,00	R	0,00	EP	0,00
		CP	0,00	PC	0,00	I	0,00	ECP	0,00
		CS	0,00	TP	0,00	FPV	0,00	TR	0,00
<b>Totale programma 1</b>	<b>Sviluppo e la valorizzazione del turismo</b>	RS	0,00	PR	0,00	R	0,00	EP	0,00
		CP	0,00	PC	0,00	I	0,00	ECP	0,00
		CS	0,00	TP	0,00	FPV	0,00	TR	0,00
<b>TOTALE MISSIONE 7</b>	<b>Turismo</b>	RS	0,00	PR	0,00	R	0,00	EP	0,00
		CP	0,00	PC	0,00	I	0,00	ECP	0,00
		CS	0,00	TP	0,00	FPV	0,00	TR	0,00
<b>MISSIONE 8</b>	<b>Aspetto del territorio ed edilizia abitativa</b>								
<b>8 - 1</b>	<b>Programma 1</b>	<b>Urbanistica e assetto del territorio</b>							
Titolo 1	<b>Spese correnti</b>	RS	0,00	PR	0,00	R	0,00	EP	0,00
		CP	0,00	PC	0,00	I	0,00	ECP	0,00
		CS	0,00	TP	0,00	FPV	0,00	TR	0,00
Titolo 2	<b>Spese in conto capitale</b>	RS	0,00	PR	0,00	R	0,00	EP	0,00
		CP	0,00	PC	0,00	I	0,00	ECP	0,00
		CS	0,00	TP	0,00	FPV	0,00	TR	0,00
Titolo 3	<b>Spese per incremento attivita' finanziarie</b>	RS	0,00	PR	0,00	R	0,00	EP	0,00
		CP	0,00	PC	0,00	I	0,00	ECP	0,00
		CS	0,00	TP	0,00	FPV	0,00	TR	0,00

## CONTO DEL BILANCIO - GESTIONE DELLE SPESE ANNO 2021

MISSIONE, PROGRAMMA, TITOLO	DENOMINAZIONE	Residui passivi al 1/1/2021 (RS)		Pagamenti in c/residui (PR)		Riaccertamento residui (R) <sup>(1)</sup>		Residui passivi da esercizi precedenti (EP=RS-PR+R)	
		Previsioni definitive di competenza (CP)		Pagamenti in c/competenza (PC)		Impegni (I) <sup>(2)</sup>		Residui passivi da esercizio di competenza (EC=I-PC)	
		Previsioni definitive di cassa (CS)		Totale pagamenti (TP=PR+PC)		Fondo pluriennale vincolato (FPV) <sup>(3)</sup>		Totale residui passivi da riportare (TR=EP+EC)	
Titolo 4	<b>Rimborso Prestiti</b>	RS	0,00	PR	0,00	R	0,00	EP	0,00
		CP	0,00	PC	0,00	I	0,00	ECP	0,00
		CS	0,00	TP	0,00	FPV	0,00	TR	0,00
<b>Totale programma</b>	<b>1 Urbanistica e assetto del territorio</b>	RS	0,00	PR	0,00	R	0,00	EP	0,00
		CP	0,00	PC	0,00	I	0,00	ECP	0,00
		CS	0,00	TP	0,00	FPV	0,00	TR	0,00
<b>8 - 2</b>	<b>Programma 2 Edilizia residenziale pubblica e locale e piani di edilizia economico-popolare</b>								
Titolo 1	<b>Spese correnti</b>	RS	161.931,09	PR	161.931,09	R	0,00	EP	0,00
		CP	1.100.254,07	PC	563.536,89	I	675.680,75	ECP	112.143,86
		CS	1.408.565,00	TP	725.467,98	FPV	62.369,80	TR	112.143,86
Titolo 2	<b>Spese in conto capitale</b>	RS	785.665,65	PR	502.548,70	R	0,00	EP	283.116,95
		CP	9.252.053,23	PC	1.323.470,42	I	2.890.149,15	ECP	1.566.678,73
		CS	11.020.000,00	TP	1.826.019,12	FPV	51.447,32	TR	1.849.795,68
Titolo 3	<b>Spese per incremento attività finanziarie</b>	RS	0,00	PR	0,00	R	0,00	EP	0,00
		CP	0,00	PC	0,00	I	0,00	ECP	0,00
		CS	0,00	TP	0,00	FPV	0,00	TR	0,00
Titolo 4	<b>Rimborso Prestiti</b>	RS	0,00	PR	0,00	R	0,00	EP	0,00
		CP	0,00	PC	0,00	I	0,00	ECP	0,00
		CS	0,00	TP	0,00	FPV	0,00	TR	0,00
<b>Totale programma</b>	<b>2 Edilizia residenziale pubblica e locale e piani di edilizia economico-popolare</b>	RS	947.596,74	PR	664.479,79	R	0,00	EP	283.116,95
		CP	10.352.307,30	PC	1.887.007,31	I	3.565.829,90	ECP	1.678.822,59
		CS	12.428.565,00	TP	2.551.487,10	FPV	113.817,12	TR	1.961.939,54
<b>TOTALE MISSIONE 8</b>	<b>Assetto del territorio ed edilizia abitativa</b>	RS	947.596,74	PR	664.479,79	R	0,00	EP	283.116,95
		CP	10.352.307,30	PC	1.887.007,31	I	3.565.829,90	ECP	1.678.822,59
		CS	12.428.565,00	TP	2.551.487,10	FPV	113.817,12	TR	1.961.939,54
<b>MISSIONE</b>	<b>9 Sviluppo sostenibile e tutela del territorio e dell'ambiente</b>								
<b>9 - 1</b>	<b>Programma 1 Difesa del suolo</b>								

## CONTO DEL BILANCIO - GESTIONE DELLE SPESE ANNO 2021

MISSIONE, PROGRAMMA, TITOLO	DENOMINAZIONE	Residui passivi al 1/1/2021 (RS)		Pagamenti in c/residui (PR)		Riaccertamento residui (R) <sup>(1)</sup>		Residui passivi da esercizi precedenti (EP=RS-PR+R)	
		Previsioni definitive di competenza (CP)		Pagamenti in c/competenza (PC)		Impegni (I) <sup>(2)</sup>		Residui passivi da esercizio di competenza (EC=I-PC)	
		Previsioni definitive di cassa (CS)		Totale pagamenti (TP=PR+PC)		Fondo pluriennale vincolato (FPV) <sup>(3)</sup>		Totale residui passivi da riportare (TR=EP+EC)	
Titolo 1	<b>Spese correnti</b>	RS	0,00	PR	0,00	R	0,00	EP	0,00
		CP	0,00	PC	0,00	I	0,00	ECP	0,00
		CS	0,00	TP	0,00	FPV	0,00	TR	0,00
Titolo 2	<b>Spese in conto capitale</b>	RS	0,00	PR	0,00	R	0,00	EP	0,00
		CP	0,00	PC	0,00	I	0,00	ECP	0,00
		CS	0,00	TP	0,00	FPV	0,00	TR	0,00
Titolo 3	<b>Spese per incremento attivita' finanziarie</b>	RS	0,00	PR	0,00	R	0,00	EP	0,00
		CP	0,00	PC	0,00	I	0,00	ECP	0,00
		CS	0,00	TP	0,00	FPV	0,00	TR	0,00
Titolo 4	<b>Rimborso Prestiti</b>	RS	0,00	PR	0,00	R	0,00	EP	0,00
		CP	0,00	PC	0,00	I	0,00	ECP	0,00
		CS	0,00	TP	0,00	FPV	0,00	TR	0,00
<b>Totale programma</b>	<b>1 Difesa del suolo</b>	RS	0,00	PR	0,00	R	0,00	EP	0,00
		CP	0,00	PC	0,00	I	0,00	ECP	0,00
		CS	0,00	TP	0,00	FPV	0,00	TR	0,00
<b>9 - 2</b>	<b>Programma 2 Tutela, valorizzazione e recupero ambientale</b>								
Titolo 1	<b>Spese correnti</b>	RS	0,00	PR	0,00	R	0,00	EP	0,00
		CP	0,00	PC	0,00	I	0,00	ECP	0,00
		CS	0,00	TP	0,00	FPV	0,00	TR	0,00
Titolo 2	<b>Spese in conto capitale</b>	RS	0,00	PR	0,00	R	0,00	EP	0,00
		CP	0,00	PC	0,00	I	0,00	ECP	0,00
		CS	0,00	TP	0,00	FPV	0,00	TR	0,00
Titolo 3	<b>Spese per incremento attivita' finanziarie</b>	RS	0,00	PR	0,00	R	0,00	EP	0,00
		CP	0,00	PC	0,00	I	0,00	ECP	0,00
		CS	0,00	TP	0,00	FPV	0,00	TR	0,00
Titolo 4	<b>Rimborso Prestiti</b>	RS	0,00	PR	0,00	R	0,00	EP	0,00
		CP	0,00	PC	0,00	I	0,00	ECP	0,00
		CS	0,00	TP	0,00	FPV	0,00	TR	0,00
<b>Totale programma</b>	<b>2 Tutela, valorizzazione e recupero ambientale</b>	RS	0,00	PR	0,00	R	0,00	EP	0,00

## CONTO DEL BILANCIO - GESTIONE DELLE SPESE ANNO 2021

MISSIONE, PROGRAMMA, TITOLO	DENOMINAZIONE	Residui passivi al 1/1/2021 (RS)		Pagamenti in c/residui (PR)		Riaccertamento residui (R) <sup>(1)</sup>		Residui passivi da esercizi precedenti (EP=RS-PR+R)			
		Previsioni definitive di competenza (CP)		Pagamenti in c/competenza (PC)		Impegni (I) <sup>(2)</sup>		Economie di competenza (ECP=CP-I-FPV)		Residui passivi da esercizio di competenza (EC=I-PC)	
		Previsioni definitive di cassa (CS)		Totale pagamenti (TP=PR+PC)		Fondo pluriennale vincolato (FPV) <sup>(3)</sup>				Totale residui passivi da riportare (TR=EP+EC)	
		CP	0,00	PC	0,00	I	0,00	ECP	0,00	EC	0,00
		CS	0,00	TP	0,00	FPV	0,00			TR	0,00
<b>9 - 3</b>	<b>Programma 3 Rifiuti</b>										
Titolo 1	<b>Spese correnti</b>	RS	0,00	PR	0,00	R	0,00			EP	0,00
		CP	0,00	PC	0,00	I	0,00	ECP	0,00	EC	0,00
		CS	0,00	TP	0,00	FPV	0,00			TR	0,00
Titolo 2	<b>Spese in conto capitale</b>	RS	0,00	PR	0,00	R	0,00			EP	0,00
		CP	0,00	PC	0,00	I	0,00	ECP	0,00	EC	0,00
		CS	0,00	TP	0,00	FPV	0,00			TR	0,00
Titolo 3	<b>Spese per incremento attivita' finanziarie</b>	RS	0,00	PR	0,00	R	0,00			EP	0,00
		CP	0,00	PC	0,00	I	0,00	ECP	0,00	EC	0,00
		CS	0,00	TP	0,00	FPV	0,00			TR	0,00
Titolo 4	<b>Rimborso Prestiti</b>	RS	0,00	PR	0,00	R	0,00			EP	0,00
		CP	0,00	PC	0,00	I	0,00	ECP	0,00	EC	0,00
		CS	0,00	TP	0,00	FPV	0,00			TR	0,00
<b>Totale programma 3 Rifiuti</b>		RS	0,00	PR	0,00	R	0,00			EP	0,00
		CP	0,00	PC	0,00	I	0,00	ECP	0,00	EC	0,00
		CS	0,00	TP	0,00	FPV	0,00			TR	0,00
<b>9 - 4</b>	<b>Programma 4 Servizio idrico integrato</b>										
Titolo 1	<b>Spese correnti</b>	RS	0,00	PR	0,00	R	0,00			EP	0,00
		CP	0,00	PC	0,00	I	0,00	ECP	0,00	EC	0,00
		CS	0,00	TP	0,00	FPV	0,00			TR	0,00
Titolo 2	<b>Spese in conto capitale</b>	RS	0,00	PR	0,00	R	0,00			EP	0,00
		CP	0,00	PC	0,00	I	0,00	ECP	0,00	EC	0,00
		CS	0,00	TP	0,00	FPV	0,00			TR	0,00
Titolo 3	<b>Spese per incremento attivita' finanziarie</b>	RS	0,00	PR	0,00	R	0,00			EP	0,00
		CP	0,00	PC	0,00	I	0,00	ECP	0,00	EC	0,00
		CS	0,00	TP	0,00	FPV	0,00			TR	0,00

## CONTO DEL BILANCIO - GESTIONE DELLE SPESE ANNO 2021

MISSIONE, PROGRAMMA, TITOLO	DENOMINAZIONE	Residui passivi al 1/1/2021 (RS)		Pagamenti in c/residui (PR)		Riaccertamento residui (R) <sup>(1)</sup>		Residui passivi da esercizi precedenti (EP=RS-PR+R)	
		Previsioni definitive di competenza (CP)		Pagamenti in c/competenza (PC)		Impegni (I) <sup>(2)</sup>		Residui passivi da esercizio di competenza (EC=I-PC)	
		Previsioni definitive di cassa (CS)		Totale pagamenti (TP=PR+PC)		Fondo pluriennale vincolato (FPV) <sup>(3)</sup>		Totale residui passivi da riportare (TR=EP+EC)	
Titolo 4	<b>Rimborso Prestiti</b>	RS	0,00	PR	0,00	R	0,00	EP	0,00
		CP	0,00	PC	0,00	I	0,00	ECP	0,00
		CS	0,00	TP	0,00	FPV	0,00	TR	0,00
<b>Totale programma</b>	<b>4 Servizio idrico integrato</b>	RS	0,00	PR	0,00	R	0,00	EP	0,00
		CP	0,00	PC	0,00	I	0,00	ECP	0,00
		CS	0,00	TP	0,00	FPV	0,00	TR	0,00
<b>9 - 5</b>	<b>Programma 5 Aree protette, parchi naturali, protezione naturalistica e forestazione</b>								
Titolo 1	<b>Spese correnti</b>	RS	0,00	PR	0,00	R	0,00	EP	0,00
		CP	0,00	PC	0,00	I	0,00	ECP	0,00
		CS	0,00	TP	0,00	FPV	0,00	TR	0,00
Titolo 2	<b>Spese in conto capitale</b>	RS	0,00	PR	0,00	R	0,00	EP	0,00
		CP	0,00	PC	0,00	I	0,00	ECP	0,00
		CS	0,00	TP	0,00	FPV	0,00	TR	0,00
Titolo 3	<b>Spese per incremento attivita' finanziarie</b>	RS	0,00	PR	0,00	R	0,00	EP	0,00
		CP	0,00	PC	0,00	I	0,00	ECP	0,00
		CS	0,00	TP	0,00	FPV	0,00	TR	0,00
Titolo 4	<b>Rimborso Prestiti</b>	RS	0,00	PR	0,00	R	0,00	EP	0,00
		CP	0,00	PC	0,00	I	0,00	ECP	0,00
		CS	0,00	TP	0,00	FPV	0,00	TR	0,00
<b>Totale programma</b>	<b>5 Aree protette, parchi naturali, protezione naturalistica e forestazione</b>	RS	0,00	PR	0,00	R	0,00	EP	0,00
		CP	0,00	PC	0,00	I	0,00	ECP	0,00
		CS	0,00	TP	0,00	FPV	0,00	TR	0,00
<b>9 - 6</b>	<b>Programma 6 Tutela e valorizzazione delle risorse idriche</b>								
Titolo 1	<b>Spese correnti</b>	RS	0,00	PR	0,00	R	0,00	EP	0,00
		CP	0,00	PC	0,00	I	0,00	ECP	0,00
		CS	0,00	TP	0,00	FPV	0,00	TR	0,00
Titolo 2	<b>Spese in conto capitale</b>	RS	0,00	PR	0,00	R	0,00	EP	0,00
		CP	0,00	PC	0,00	I	0,00	ECP	0,00
		CS	0,00	TP	0,00	FPV	0,00	TR	0,00

## CONTO DEL BILANCIO - GESTIONE DELLE SPESE ANNO 2021

MISSIONE, PROGRAMMA, TITOLO	DENOMINAZIONE	Residui passivi al 1/1/2021 (RS)		Pagamenti in c/residui (PR)		Riaccertamento residui (R) <sup>(1)</sup>		Residui passivi da esercizi precedenti (EP=RS-PR+R)		
		Previsioni definitive di competenza (CP)		Pagamenti in c/competenza (PC)		Impegni (I) <sup>(2)</sup>		Residui passivi da esercizio di competenza (EC=I-PC)		
		Previsioni definitive di cassa (CS)		Totale pagamenti (TP=PR+PC)		Fondo pluriennale vincolato (FPV) <sup>(3)</sup>		Totale residui passivi da riportare (TR=EP+EC)		
Titolo 3	<b>Spese per incremento attivita' finanziarie</b>	RS	0,00	PR	0,00	R	0,00	EP	0,00	
		CP	0,00	PC	0,00	I	0,00	ECP	0,00	
		CS	0,00	TP	0,00	FPV	0,00	TR	0,00	
Titolo 4	<b>Rimborso Prestiti</b>	RS	0,00	PR	0,00	R	0,00	EP	0,00	
		CP	0,00	PC	0,00	I	0,00	ECP	0,00	
		CS	0,00	TP	0,00	FPV	0,00	TR	0,00	
<b>Totale programma 6</b>	<b>Tutela e valorizzazione delle risorse idriche</b>	RS	0,00	PR	0,00	R	0,00	EP	0,00	
		CP	0,00	PC	0,00	I	0,00	ECP	0,00	
		CS	0,00	TP	0,00	FPV	0,00	TR	0,00	
<b>9 - 7</b>	<b>Programma 7</b>	<b>Sviluppo sostenibile territorio montano piccoli Comuni</b>								
Titolo 1	<b>Spese correnti</b>	RS	0,00	PR	0,00	R	0,00	EP	0,00	
		CP	0,00	PC	0,00	I	0,00	ECP	0,00	
		CS	0,00	TP	0,00	FPV	0,00	TR	0,00	
Titolo 2	<b>Spese in conto capitale</b>	RS	0,00	PR	0,00	R	0,00	EP	0,00	
		CP	0,00	PC	0,00	I	0,00	ECP	0,00	
		CS	0,00	TP	0,00	FPV	0,00	TR	0,00	
Titolo 3	<b>Spese per incremento attivita' finanziarie</b>	RS	0,00	PR	0,00	R	0,00	EP	0,00	
		CP	0,00	PC	0,00	I	0,00	ECP	0,00	
		CS	0,00	TP	0,00	FPV	0,00	TR	0,00	
Titolo 4	<b>Rimborso Prestiti</b>	RS	0,00	PR	0,00	R	0,00	EP	0,00	
		CP	0,00	PC	0,00	I	0,00	ECP	0,00	
		CS	0,00	TP	0,00	FPV	0,00	TR	0,00	
<b>Totale programma 7</b>	<b>Sviluppo sostenibile territorio montano piccoli Comuni</b>	RS	0,00	PR	0,00	R	0,00	EP	0,00	
		CP	0,00	PC	0,00	I	0,00	ECP	0,00	
		CS	0,00	TP	0,00	FPV	0,00	TR	0,00	
<b>9 - 8</b>	<b>Programma 8</b>	<b>Qualità dell'aria e riduzione dell'inquinamento</b>								
Titolo 1	<b>Spese correnti</b>	RS	0,00	PR	0,00	R	0,00	EP	0,00	
		CP	0,00	PC	0,00	I	0,00	ECP	0,00	
		CS	0,00	TP	0,00	FPV	0,00	TR	0,00	

## CONTO DEL BILANCIO - GESTIONE DELLE SPESE ANNO 2021

MISSIONE, PROGRAMMA, TITOLO	DENOMINAZIONE	Residui passivi al 1/1/2021 (RS)		Pagamenti in c/residui (PR)		Riaccertamento residui (R) <sup>(1)</sup>		Residui passivi da esercizi precedenti (EP=RS-PR+R)	
		Previsioni definitive di competenza (CP)		Pagamenti in c/competenza (PC)		Impegni (I) <sup>(2)</sup>		Residui passivi da esercizio di competenza (EC=I-PC)	
		Previsioni definitive di cassa (CS)		Totale pagamenti (TP=PR+PC)		Fondo pluriennale vincolato (FPV) <sup>(3)</sup>		Totale residui passivi da riportare (TR=EP+EC)	
Titolo 2	<b>Spese in conto capitale</b>	RS	0,00	PR	0,00	R	0,00	EP	0,00
		CP	0,00	PC	0,00	I	0,00	ECP	0,00
		CS	0,00	TP	0,00	FPV	0,00		0,00
Titolo 3	<b>Spese per incremento attivita' finanziarie</b>	RS	0,00	PR	0,00	R	0,00	EP	0,00
		CP	0,00	PC	0,00	I	0,00	ECP	0,00
		CS	0,00	TP	0,00	FPV	0,00		0,00
Titolo 4	<b>Rimborso Prestiti</b>	RS	0,00	PR	0,00	R	0,00	EP	0,00
		CP	0,00	PC	0,00	I	0,00	ECP	0,00
		CS	0,00	TP	0,00	FPV	0,00		0,00
<b>Totale programma 8</b>	<b>Qualità dell'aria e riduzione dell'inquinamento</b>	RS	0,00	PR	0,00	R	0,00	EP	0,00
		CP	0,00	PC	0,00	I	0,00	ECP	0,00
		CS	0,00	TP	0,00	FPV	0,00		0,00
<b>TOTALE MISSIONE 9</b>	<b>Sviluppo sostenibile e tutela del territorio e dell'ambiente</b>	RS	0,00	PR	0,00	R	0,00	EP	0,00
		CP	0,00	PC	0,00	I	0,00	ECP	0,00
		CS	0,00	TP	0,00	FPV	0,00		0,00
<b>MISSIONE 10</b>	<b>Trasporti e diritto alla mobilità</b>								
<b>10 - 1</b>	<b>Programma 1</b>								
	<b>Trasporto ferroviario</b>								
Titolo 1	<b>Spese correnti</b>	RS	0,00	PR	0,00	R	0,00	EP	0,00
		CP	0,00	PC	0,00	I	0,00	ECP	0,00
		CS	0,00	TP	0,00	FPV	0,00		0,00
Titolo 2	<b>Spese in conto capitale</b>	RS	0,00	PR	0,00	R	0,00	EP	0,00
		CP	0,00	PC	0,00	I	0,00	ECP	0,00
		CS	0,00	TP	0,00	FPV	0,00		0,00
Titolo 3	<b>Spese per incremento attivita' finanziarie</b>	RS	0,00	PR	0,00	R	0,00	EP	0,00
		CP	0,00	PC	0,00	I	0,00	ECP	0,00
		CS	0,00	TP	0,00	FPV	0,00		0,00
Titolo 4	<b>Rimborso Prestiti</b>	RS	0,00	PR	0,00	R	0,00	EP	0,00
		CP	0,00	PC	0,00	I	0,00	ECP	0,00
		CS	0,00	TP	0,00	FPV	0,00		0,00

## CONTO DEL BILANCIO - GESTIONE DELLE SPESE ANNO 2021

MISSIONE, PROGRAMMA, TITOLO	DENOMINAZIONE	Residui passivi al 1/1/2021 (RS)		Pagamenti in c/residui (PR)		Riaccertamento residui (R) <sup>(1)</sup>		Residui passivi da esercizi precedenti (EP=RS-PR+R)	
		Previsioni definitive di competenza (CP)		Pagamenti in c/competenza (PC)		Impegni (I) <sup>(2)</sup>		Residui passivi da esercizio di competenza (EC=I-PC)	
		Previsioni definitive di cassa (CS)		Totale pagamenti (TP=PR+PC)		Fondo pluriennale vincolato (FPV) <sup>(3)</sup>		Totale residui passivi da riportare (TR=EP+EC)	
<b>Totale programma</b>	<b>1 Trasporto ferroviario</b>	RS	0,00	PR	0,00	R	0,00	EP	0,00
		CP	0,00	PC	0,00	I	0,00	ECP	0,00
		CS	0,00	TP	0,00	FPV	0,00	TR	0,00
<b>10 - 2 Programma</b>	<b>2 Trasporto pubblico locale</b>								
Titolo 1	<i>Spese correnti</i>	RS	0,00	PR	0,00	R	0,00	EP	0,00
		CP	0,00	PC	0,00	I	0,00	ECP	0,00
		CS	0,00	TP	0,00	FPV	0,00	TR	0,00
Titolo 2	<i>Spese in conto capitale</i>	RS	0,00	PR	0,00	R	0,00	EP	0,00
		CP	0,00	PC	0,00	I	0,00	ECP	0,00
		CS	0,00	TP	0,00	FPV	0,00	TR	0,00
Titolo 3	<i>Spese per incremento attivita' finanziarie</i>	RS	0,00	PR	0,00	R	0,00	EP	0,00
		CP	0,00	PC	0,00	I	0,00	ECP	0,00
		CS	0,00	TP	0,00	FPV	0,00	TR	0,00
Titolo 4	<i>Rimborso Prestiti</i>	RS	0,00	PR	0,00	R	0,00	EP	0,00
		CP	0,00	PC	0,00	I	0,00	ECP	0,00
		CS	0,00	TP	0,00	FPV	0,00	TR	0,00
<b>Totale programma</b>	<b>2 Trasporto pubblico locale</b>	RS	0,00	PR	0,00	R	0,00	EP	0,00
		CP	0,00	PC	0,00	I	0,00	ECP	0,00
		CS	0,00	TP	0,00	FPV	0,00	TR	0,00
<b>10 - 3 Programma</b>	<b>3 Trasporto per vie d'acqua</b>								
Titolo 1	<i>Spese correnti</i>	RS	0,00	PR	0,00	R	0,00	EP	0,00
		CP	0,00	PC	0,00	I	0,00	ECP	0,00
		CS	0,00	TP	0,00	FPV	0,00	TR	0,00
Titolo 2	<i>Spese in conto capitale</i>	RS	0,00	PR	0,00	R	0,00	EP	0,00
		CP	0,00	PC	0,00	I	0,00	ECP	0,00
		CS	0,00	TP	0,00	FPV	0,00	TR	0,00
Titolo 3	<i>Spese per incremento attivita' finanziarie</i>	RS	0,00	PR	0,00	R	0,00	EP	0,00
		CP	0,00	PC	0,00	I	0,00	ECP	0,00



## CONTO DEL BILANCIO - GESTIONE DELLE SPESE ANNO 2021

MISSIONE, PROGRAMMA, TITOLO	DENOMINAZIONE	Residui passivi al 1/1/2021 (RS)		Pagamenti in c/residui (PR)		Riaccertamento residui (R) <sup>(1)</sup>		Residui passivi da esercizi precedenti (EP=RS-PR+R)	
		Previsioni definitive di competenza (CP)		Pagamenti in c/competenza (PC)		Impegni (I) <sup>(2)</sup>		Residui passivi da esercizio di competenza (EC=I-PC)	
		Previsioni definitive di cassa (CS)		Totale pagamenti (TP=PR+PC)		Fondo pluriennale vincolato (FPV) <sup>(3)</sup>		Totale residui passivi da riportare (TR=EP+EC)	
		CS	0,00	TP	0,00	FPV	0,00	TR	0,00
Titolo 4	<b>Rimborso Prestiti</b>	RS	0,00	PR	0,00	R	0,00	EP	0,00
		CP	0,00	PC	0,00	I	0,00	ECP	0,00
		CS	0,00	TP	0,00	FPV	0,00	TR	0,00
<b>Totale programma</b>	<b>3 Trasporto per vie d'acqua</b>	RS	0,00	PR	0,00	R	0,00	EP	0,00
		CP	0,00	PC	0,00	I	0,00	ECP	0,00
		CS	0,00	TP	0,00	FPV	0,00	TR	0,00
<b>10 - 4</b>	<b>Programma 4 Altre modalità di trasporto</b>								
Titolo 1	<b>Spese correnti</b>	RS	0,00	PR	0,00	R	0,00	EP	0,00
		CP	0,00	PC	0,00	I	0,00	ECP	0,00
		CS	0,00	TP	0,00	FPV	0,00	TR	0,00
Titolo 2	<b>Spese in conto capitale</b>	RS	0,00	PR	0,00	R	0,00	EP	0,00
		CP	0,00	PC	0,00	I	0,00	ECP	0,00
		CS	0,00	TP	0,00	FPV	0,00	TR	0,00
Titolo 3	<b>Spese per incremento attività finanziarie</b>	RS	0,00	PR	0,00	R	0,00	EP	0,00
		CP	0,00	PC	0,00	I	0,00	ECP	0,00
		CS	0,00	TP	0,00	FPV	0,00	TR	0,00
Titolo 4	<b>Rimborso Prestiti</b>	RS	0,00	PR	0,00	R	0,00	EP	0,00
		CP	0,00	PC	0,00	I	0,00	ECP	0,00
		CS	0,00	TP	0,00	FPV	0,00	TR	0,00
<b>Totale programma</b>	<b>4 Altre modalità di trasporto</b>	RS	0,00	PR	0,00	R	0,00	EP	0,00
		CP	0,00	PC	0,00	I	0,00	ECP	0,00
		CS	0,00	TP	0,00	FPV	0,00	TR	0,00
<b>10 - 5</b>	<b>Programma 5 Viabilità e infrastrutture stradali</b>								
Titolo 1	<b>Spese correnti</b>	RS	0,00	PR	0,00	R	0,00	EP	0,00
		CP	0,00	PC	0,00	I	0,00	ECP	0,00
		CS	0,00	TP	0,00	FPV	0,00	TR	0,00
Titolo 2	<b>Spese in conto capitale</b>	RS	0,00	PR	0,00	R	0,00	EP	0,00

## CONTO DEL BILANCIO - GESTIONE DELLE SPESE ANNO 2021

MISSIONE, PROGRAMMA, TITOLO	DENOMINAZIONE	Residui passivi al 1/1/2021 (RS)		Pagamenti in c/residui (PR)		Riaccertamento residui (R) <sup>(1)</sup>		Residui passivi da esercizi precedenti (EP=RS-PR+R)			
		Previsioni definitive di competenza (CP)		Pagamenti in c/competenza (PC)		Impegni (I) <sup>(2)</sup>		Economie di competenza (ECP=CP-I-FPV)		Residui passivi da esercizio di competenza (EC=I-PC)	
		Previsioni definitive di cassa (CS)		Totale pagamenti (TP=PR+PC)		Fondo pluriennale vincolato (FPV) <sup>(3)</sup>				Totale residui passivi da riportare (TR=EP+EC)	
		CP	0,00	PC	0,00	I	0,00	ECP	0,00	EC	0,00
		CS	0,00	TP	0,00	FPV	0,00			TR	0,00
Titolo 3	<i>Spese per incremento attività finanziarie</i>	RS	0,00	PR	0,00	R	0,00			EP	0,00
		CP	0,00	PC	0,00	I	0,00	ECP	0,00	EC	0,00
		CS	0,00	TP	0,00	FPV	0,00			TR	0,00
Titolo 4	<i>Rimborso Prestiti</i>	RS	0,00	PR	0,00	R	0,00			EP	0,00
		CP	0,00	PC	0,00	I	0,00	ECP	0,00	EC	0,00
		CS	0,00	TP	0,00	FPV	0,00			TR	0,00
<b>Totale programma</b>	<b>5 Viabilità e infrastrutture stradali</b>	RS	0,00	PR	0,00	R	0,00			EP	0,00
		CP	0,00	PC	0,00	I	0,00	ECP	0,00	EC	0,00
		CS	0,00	TP	0,00	FPV	0,00			TR	0,00
<b>TOTALE MISSIONE 10</b>	<b>Trasporti e diritto alla mobilità</b>	RS	0,00	PR	0,00	R	0,00			EP	0,00
		CP	0,00	PC	0,00	I	0,00	ECP	0,00	EC	0,00
		CS	0,00	TP	0,00	FPV	0,00			TR	0,00
<b>MISSIONE 11</b>	<b>Soccorso civile</b>										
<b>11 - 1</b>	<b>Programma 1 Sistema di protezione civile</b>										
Titolo 1	<i>Spese correnti</i>	RS	0,00	PR	0,00	R	0,00			EP	0,00
		CP	0,00	PC	0,00	I	0,00	ECP	0,00	EC	0,00
		CS	0,00	TP	0,00	FPV	0,00			TR	0,00
Titolo 2	<i>Spese in conto capitale</i>	RS	0,00	PR	0,00	R	0,00			EP	0,00
		CP	0,00	PC	0,00	I	0,00	ECP	0,00	EC	0,00
		CS	0,00	TP	0,00	FPV	0,00			TR	0,00
Titolo 3	<i>Spese per incremento attività finanziarie</i>	RS	0,00	PR	0,00	R	0,00			EP	0,00
		CP	0,00	PC	0,00	I	0,00	ECP	0,00	EC	0,00
		CS	0,00	TP	0,00	FPV	0,00			TR	0,00
Titolo 4	<i>Rimborso Prestiti</i>	RS	0,00	PR	0,00	R	0,00			EP	0,00
		CP	0,00	PC	0,00	I	0,00	ECP	0,00	EC	0,00
		CS	0,00	TP	0,00	FPV	0,00			TR	0,00
<b>Totale programma</b>	<b>1 Sistema di protezione civile</b>	RS	0,00	PR	0,00	R	0,00			EP	0,00

## CONTO DEL BILANCIO - GESTIONE DELLE SPESE ANNO 2021

MISSIONE, PROGRAMMA, TITOLO	DENOMINAZIONE	Residui passivi al 1/1/2021 (RS)		Pagamenti in c/residui (PR)		Riaccertamento residui (R) <sup>(1)</sup>		Residui passivi da esercizi precedenti (EP=RS-PR+R)			
		Previsioni definitive di competenza (CP)		Pagamenti in c/competenza (PC)		Impegni (I) <sup>(2)</sup>		Economie di competenza (ECP=CP-I-FPV)		Residui passivi da esercizio di competenza (EC=I-PC)	
		Previsioni definitive di cassa (CS)		Totale pagamenti (TP=PR+PC)		Fondo pluriennale vincolato (FPV) <sup>(3)</sup>				Totale residui passivi da riportare (TR=EP+EC)	
		CP	0,00	PC	0,00	I	0,00	ECP	0,00	EC	0,00
		CS	0,00	TP	0,00	FPV	0,00			TR	0,00
<b>11 - 2</b>	<b>Programma 2</b>	<b>Interventi a seguito di calamità naturali</b>									
	<b>Titolo 1</b>	<b>Spese correnti</b>									
		RS	0,00	PR	0,00	R	0,00			EP	0,00
		CP	0,00	PC	0,00	I	0,00	ECP	0,00	EC	0,00
		CS	0,00	TP	0,00	FPV	0,00			TR	0,00
	<b>Titolo 2</b>	<b>Spese in conto capitale</b>									
		RS	0,00	PR	0,00	R	0,00			EP	0,00
		CP	0,00	PC	0,00	I	0,00	ECP	0,00	EC	0,00
		CS	0,00	TP	0,00	FPV	0,00			TR	0,00
	<b>Titolo 3</b>	<b>Spese per incremento attività finanziarie</b>									
		RS	0,00	PR	0,00	R	0,00			EP	0,00
		CP	0,00	PC	0,00	I	0,00	ECP	0,00	EC	0,00
		CS	0,00	TP	0,00	FPV	0,00			TR	0,00
	<b>Titolo 4</b>	<b>Rimborso Prestiti</b>									
		RS	0,00	PR	0,00	R	0,00			EP	0,00
		CP	0,00	PC	0,00	I	0,00	ECP	0,00	EC	0,00
		CS	0,00	TP	0,00	FPV	0,00			TR	0,00
	<b>Totale programma 2</b>	<b>Interventi a seguito di calamità naturali</b>									
		RS	0,00	PR	0,00	R	0,00			EP	0,00
		CP	0,00	PC	0,00	I	0,00	ECP	0,00	EC	0,00
		CS	0,00	TP	0,00	FPV	0,00			TR	0,00
<b>TOTALE MISSIONE 11</b>	<b>Soccorso civile</b>	RS	0,00	PR	0,00	R	0,00			EP	0,00
		CP	0,00	PC	0,00	I	0,00	ECP	0,00	EC	0,00
		CS	0,00	TP	0,00	FPV	0,00			TR	0,00
<b>MISSIONE 12</b>	<b>Diritti sociali, politiche sociali e famiglia</b>										
<b>12 - 1</b>	<b>Programma 1</b>	<b>Interventi per l'infanzia e i minori e per asili nido</b>									
	<b>Titolo 1</b>	<b>Spese correnti</b>									
		RS	0,00	PR	0,00	R	0,00			EP	0,00
		CP	0,00	PC	0,00	I	0,00	ECP	0,00	EC	0,00
		CS	0,00	TP	0,00	FPV	0,00			TR	0,00
	<b>Titolo 2</b>	<b>Spese in conto capitale</b>									
		RS	0,00	PR	0,00	R	0,00			EP	0,00
		CP	0,00	PC	0,00	I	0,00	ECP	0,00	EC	0,00
		CS	0,00	TP	0,00	FPV	0,00			TR	0,00

## CONTO DEL BILANCIO - GESTIONE DELLE SPESE ANNO 2021

MISSIONE, PROGRAMMA, TITOLO	DENOMINAZIONE	Residui passivi al 1/1/2021 (RS)		Pagamenti in c/residui (PR)		Riaccertamento residui (R) <sup>(1)</sup>		Residui passivi da esercizi precedenti (EP=RS-PR+R)	
		Previsioni definitive di competenza (CP)		Pagamenti in c/competenza (PC)		Impegni (I) <sup>(2)</sup>		Residui passivi da esercizio di competenza (EC=I-PC)	
		Previsioni definitive di cassa (CS)		Totale pagamenti (TP=PR+PC)		Fondo pluriennale vincolato (FPV) <sup>(3)</sup>		Totale residui passivi da riportare (TR=EP+EC)	
Titolo 3	<b>Spese per incremento attivita' finanziarie</b>	RS	0,00	PR	0,00	R	0,00	EP	0,00
		CP	0,00	PC	0,00	I	0,00	ECP	0,00
		CS	0,00	TP	0,00	FPV	0,00	TR	0,00
Titolo 4	<b>Rimborso Prestiti</b>	RS	0,00	PR	0,00	R	0,00	EP	0,00
		CP	0,00	PC	0,00	I	0,00	ECP	0,00
		CS	0,00	TP	0,00	FPV	0,00	TR	0,00
<b>Totale programma 1</b>	<b>Interventi per l'infanzia e i minori e per asili nido</b>	RS	0,00	PR	0,00	R	0,00	EP	0,00
		CP	0,00	PC	0,00	I	0,00	ECP	0,00
		CS	0,00	TP	0,00	FPV	0,00	TR	0,00
<b>12 - 2</b>	<b>Programma 2</b>	<b>Interventi per la disabilita'</b>							
Titolo 1	<b>Spese correnti</b>	RS	0,00	PR	0,00	R	0,00	EP	0,00
		CP	0,00	PC	0,00	I	0,00	ECP	0,00
		CS	0,00	TP	0,00	FPV	0,00	TR	0,00
Titolo 2	<b>Spese in conto capitale</b>	RS	0,00	PR	0,00	R	0,00	EP	0,00
		CP	0,00	PC	0,00	I	0,00	ECP	0,00
		CS	0,00	TP	0,00	FPV	0,00	TR	0,00
Titolo 3	<b>Spese per incremento attivita' finanziarie</b>	RS	0,00	PR	0,00	R	0,00	EP	0,00
		CP	0,00	PC	0,00	I	0,00	ECP	0,00
		CS	0,00	TP	0,00	FPV	0,00	TR	0,00
Titolo 4	<b>Rimborso Prestiti</b>	RS	0,00	PR	0,00	R	0,00	EP	0,00
		CP	0,00	PC	0,00	I	0,00	ECP	0,00
		CS	0,00	TP	0,00	FPV	0,00	TR	0,00
<b>Totale programma 2</b>	<b>Interventi per la disabilita'</b>	RS	0,00	PR	0,00	R	0,00	EP	0,00
		CP	0,00	PC	0,00	I	0,00	ECP	0,00
		CS	0,00	TP	0,00	FPV	0,00	TR	0,00
<b>12 - 3</b>	<b>Programma 3</b>	<b>Interventi per gli anziani</b>							
Titolo 1	<b>Spese correnti</b>	RS	0,00	PR	0,00	R	0,00	EP	0,00
		CP	0,00	PC	0,00	I	0,00	ECP	0,00
		CS	0,00	TP	0,00	FPV	0,00	TR	0,00

## CONTO DEL BILANCIO - GESTIONE DELLE SPESE ANNO 2021

MISSIONE, PROGRAMMA, TITOLO	DENOMINAZIONE	Residui passivi al 1/1/2021 (RS)		Pagamenti in c/residui (PR)		Riaccertamento residui (R) <sup>(1)</sup>		Residui passivi da esercizi precedenti (EP=RS-PR+R)		
		Previsioni definitive di competenza (CP)		Pagamenti in c/competenza (PC)		Impegni (I) <sup>(2)</sup>		Residui passivi da esercizio di competenza (EC=I-PC)		
		Previsioni definitive di cassa (CS)		Totale pagamenti (TP=PR+PC)		Fondo pluriennale vincolato (FPV) <sup>(3)</sup>		Totale residui passivi da riportare (TR=EP+EC)		
Titolo 2	<b>Spese in conto capitale</b>	RS	0,00	PR	0,00	R	0,00	EP	0,00	
		CP	0,00	PC	0,00	I	0,00	ECP	0,00	
		CS	0,00	TP	0,00	FPV	0,00	TR	0,00	
Titolo 3	<b>Spese per incremento attivita' finanziarie</b>	RS	0,00	PR	0,00	R	0,00	EP	0,00	
		CP	0,00	PC	0,00	I	0,00	ECP	0,00	
		CS	0,00	TP	0,00	FPV	0,00	TR	0,00	
Titolo 4	<b>Rimborso Prestiti</b>	RS	0,00	PR	0,00	R	0,00	EP	0,00	
		CP	0,00	PC	0,00	I	0,00	ECP	0,00	
		CS	0,00	TP	0,00	FPV	0,00	TR	0,00	
<b>Totale programma 3</b>	<b>Interventi per gli anziani</b>	RS	0,00	PR	0,00	R	0,00	EP	0,00	
		CP	0,00	PC	0,00	I	0,00	ECP	0,00	
		CS	0,00	TP	0,00	FPV	0,00	TR	0,00	
<b>12 - 4</b>	<b>Programma 4</b>	<b>Interventi per i soggetti a rischio di esclusione sociale</b>								
Titolo 1	<b>Spese correnti</b>	RS	0,00	PR	0,00	R	0,00	EP	0,00	
		CP	0,00	PC	0,00	I	0,00	ECP	0,00	
		CS	0,00	TP	0,00	FPV	0,00	TR	0,00	
Titolo 2	<b>Spese in conto capitale</b>	RS	0,00	PR	0,00	R	0,00	EP	0,00	
		CP	0,00	PC	0,00	I	0,00	ECP	0,00	
		CS	0,00	TP	0,00	FPV	0,00	TR	0,00	
Titolo 3	<b>Spese per incremento attivita' finanziarie</b>	RS	0,00	PR	0,00	R	0,00	EP	0,00	
		CP	0,00	PC	0,00	I	0,00	ECP	0,00	
		CS	0,00	TP	0,00	FPV	0,00	TR	0,00	
Titolo 4	<b>Rimborso Prestiti</b>	RS	0,00	PR	0,00	R	0,00	EP	0,00	
		CP	0,00	PC	0,00	I	0,00	ECP	0,00	
		CS	0,00	TP	0,00	FPV	0,00	TR	0,00	
<b>Totale programma 4</b>	<b>Interventi per i soggetti a rischio di esclusione sociale</b>	RS	0,00	PR	0,00	R	0,00	EP	0,00	
		CP	0,00	PC	0,00	I	0,00	ECP	0,00	
		CS	0,00	TP	0,00	FPV	0,00	TR	0,00	

## CONTO DEL BILANCIO - GESTIONE DELLE SPESE ANNO 2021

MISSIONE, PROGRAMMA, TITOLO	DENOMINAZIONE	Residui passivi al 1/1/2021 (RS)		Pagamenti in c/residui (PR)		Riaccertamento residui (R) <sup>(1)</sup>		Residui passivi da esercizi precedenti (EP=RS-PR+R)		
		Previsioni definitive di competenza (CP)		Pagamenti in c/competenza (PC)		Impegni (I) <sup>(2)</sup>		Residui passivi da esercizio di competenza (EC=I-PC)		
		Previsioni definitive di cassa (CS)		Totale pagamenti (TP=PR+PC)		Fondo pluriennale vincolato (FPV) <sup>(3)</sup>		Totale residui passivi da riportare (TR=EP+EC)		
<b>12 - 5</b>	<b>Programma 5</b>	<b>Interventi per le famiglie</b>								
Titolo 1	<b>Spese correnti</b>	RS	0,00	PR	0,00	R	0,00	EP	0,00	
		CP	0,00	PC	0,00	I	0,00	ECP	0,00	
		CS	0,00	TP	0,00	FPV	0,00	TR	0,00	
Titolo 2	<b>Spese in conto capitale</b>	RS	0,00	PR	0,00	R	0,00	EP	0,00	
		CP	0,00	PC	0,00	I	0,00	ECP	0,00	
		CS	0,00	TP	0,00	FPV	0,00	TR	0,00	
Titolo 3	<b>Spese per incremento attivita' finanziarie</b>	RS	0,00	PR	0,00	R	0,00	EP	0,00	
		CP	0,00	PC	0,00	I	0,00	ECP	0,00	
		CS	0,00	TP	0,00	FPV	0,00	TR	0,00	
Titolo 4	<b>Rimborso Prestiti</b>	RS	0,00	PR	0,00	R	0,00	EP	0,00	
		CP	0,00	PC	0,00	I	0,00	ECP	0,00	
		CS	0,00	TP	0,00	FPV	0,00	TR	0,00	
<b>Totale programma</b>	<b>5 Interventi per le famiglie</b>	RS	0,00	PR	0,00	R	0,00	EP	0,00	
		CP	0,00	PC	0,00	I	0,00	ECP	0,00	
		CS	0,00	TP	0,00	FPV	0,00	TR	0,00	
<b>12 - 6</b>	<b>Programma 6</b>	<b>Interventi per il diritto alla casa</b>								
Titolo 1	<b>Spese correnti</b>	RS	0,00	PR	0,00	R	0,00	EP	0,00	
		CP	0,00	PC	0,00	I	0,00	ECP	0,00	
		CS	0,00	TP	0,00	FPV	0,00	TR	0,00	
Titolo 2	<b>Spese in conto capitale</b>	RS	0,00	PR	0,00	R	0,00	EP	0,00	
		CP	0,00	PC	0,00	I	0,00	ECP	0,00	
		CS	0,00	TP	0,00	FPV	0,00	TR	0,00	
Titolo 3	<b>Spese per incremento attivita' finanziarie</b>	RS	0,00	PR	0,00	R	0,00	EP	0,00	
		CP	0,00	PC	0,00	I	0,00	ECP	0,00	
		CS	0,00	TP	0,00	FPV	0,00	TR	0,00	
Titolo 4	<b>Rimborso Prestiti</b>	RS	0,00	PR	0,00	R	0,00	EP	0,00	
		CP	0,00	PC	0,00	I	0,00	ECP	0,00	
		CS	0,00	TP	0,00	FPV	0,00	TR	0,00	

## CONTO DEL BILANCIO - GESTIONE DELLE SPESE ANNO 2021

MISSIONE, PROGRAMMA, TITOLO	DENOMINAZIONE	Residui passivi al 1/1/2021 (RS)		Pagamenti in c/residui (PR)		Riaccertamento residui (R) <sup>(1)</sup>		Residui passivi da esercizi precedenti (EP=RS-PR+R)			
		Previsioni definitive di competenza (CP)		Pagamenti in c/competenza (PC)		Impegni (I) <sup>(2)</sup>		Economie di competenza (ECP=CP-I-FPV)		Residui passivi da esercizio di competenza (EC=I-PC)	
		Previsioni definitive di cassa (CS)		Totale pagamenti (TP=PR+PC)		Fondo pluriennale vincolato (FPV) <sup>(3)</sup>				Totale residui passivi da riportare (TR=EP+EC)	
<b>Totale programma</b>	<b>6 Interventi per il diritto alla casa</b>	RS	0,00	PR	0,00	R	0,00	EP	0,00		
		CP	0,00	PC	0,00	I	0,00	ECP	0,00		
		CS	0,00	TP	0,00	FPV	0,00		0,00		
<b>12 - 7</b>	<b>Programma 7 Programmazione e governo della rete dei servizi sociosanitari e sociali</b>										
Titolo 1	<i>Spese correnti</i>	RS	0,00	PR	0,00	R	0,00	EP	0,00		
		CP	0,00	PC	0,00	I	0,00	ECP	0,00		
		CS	0,00	TP	0,00	FPV	0,00		0,00		
Titolo 2	<i>Spese in conto capitale</i>	RS	0,00	PR	0,00	R	0,00	EP	0,00		
		CP	0,00	PC	0,00	I	0,00	ECP	0,00		
		CS	0,00	TP	0,00	FPV	0,00		0,00		
Titolo 3	<i>Spese per incremento attivita' finanziarie</i>	RS	0,00	PR	0,00	R	0,00	EP	0,00		
		CP	0,00	PC	0,00	I	0,00	ECP	0,00		
		CS	0,00	TP	0,00	FPV	0,00		0,00		
Titolo 4	<i>Rimborso Prestiti</i>	RS	0,00	PR	0,00	R	0,00	EP	0,00		
		CP	0,00	PC	0,00	I	0,00	ECP	0,00		
		CS	0,00	TP	0,00	FPV	0,00		0,00		
<b>Totale programma</b>	<b>7 Programmazione e governo della rete dei servizi sociosanitari e sociali</b>	RS	0,00	PR	0,00	R	0,00	EP	0,00		
		CP	0,00	PC	0,00	I	0,00	ECP	0,00		
		CS	0,00	TP	0,00	FPV	0,00		0,00		
<b>12 - 8</b>	<b>Programma 8 Cooperazione e associazionismo</b>										
Titolo 1	<i>Spese correnti</i>	RS	0,00	PR	0,00	R	0,00	EP	0,00		
		CP	0,00	PC	0,00	I	0,00	ECP	0,00		
		CS	0,00	TP	0,00	FPV	0,00		0,00		
Titolo 2	<i>Spese in conto capitale</i>	RS	0,00	PR	0,00	R	0,00	EP	0,00		
		CP	0,00	PC	0,00	I	0,00	ECP	0,00		
		CS	0,00	TP	0,00	FPV	0,00		0,00		
Titolo 3	<i>Spese per incremento attivita' finanziarie</i>	RS	0,00	PR	0,00	R	0,00	EP	0,00		
		CP	0,00	PC	0,00	I	0,00	ECP	0,00		

## CONTO DEL BILANCIO - GESTIONE DELLE SPESE ANNO 2021

MISSIONE, PROGRAMMA, TITOLO	DENOMINAZIONE	Residui passivi al 1/1/2021 (RS)		Pagamenti in c/residui (PR)		Riaccertamento residui (R) <sup>(1)</sup>		Residui passivi da esercizi precedenti (EP=RS-PR+R)			
		Previsioni definitive di competenza (CP)		Pagamenti in c/competenza (PC)		Impegni (I) <sup>(2)</sup>		Residui passivi da esercizio di competenza (EC=I-PC)			
		Previsioni definitive di cassa (CS)		Totale pagamenti (TP=PR+PC)		Fondo pluriennale vincolato (FPV) <sup>(3)</sup>		Totale residui passivi da riportare (TR=EP+EC)			
		CS	0,00	TP	0,00	FPV	0,00		TR	0,00	
Titolo 4	<i>Rimborso Prestiti</i>	RS	0,00	PR	0,00	R	0,00		EP	0,00	
		CP	0,00	PC	0,00	I	0,00	ECP	0,00	EC	0,00
		CS	0,00	TP	0,00	FPV	0,00		TR	0,00	
<b>Totale programma</b>	<b>8 Cooperazione e associazionismo</b>	RS	0,00	PR	0,00	R	0,00		EP	0,00	
		CP	0,00	PC	0,00	I	0,00	ECP	0,00	EC	0,00
		CS	0,00	TP	0,00	FPV	0,00		TR	0,00	
<b>12 - 9</b>	<b>Programma 9 Servizio necroscopico e cimiteriale</b>										
Titolo 1	<i>Spese correnti</i>	RS	0,00	PR	0,00	R	0,00		EP	0,00	
		CP	0,00	PC	0,00	I	0,00	ECP	0,00	EC	0,00
		CS	0,00	TP	0,00	FPV	0,00		TR	0,00	
Titolo 2	<i>Spese in conto capitale</i>	RS	0,00	PR	0,00	R	0,00		EP	0,00	
		CP	0,00	PC	0,00	I	0,00	ECP	0,00	EC	0,00
		CS	0,00	TP	0,00	FPV	0,00		TR	0,00	
Titolo 3	<i>Spese per incremento attivita' finanziarie</i>	RS	0,00	PR	0,00	R	0,00		EP	0,00	
		CP	0,00	PC	0,00	I	0,00	ECP	0,00	EC	0,00
		CS	0,00	TP	0,00	FPV	0,00		TR	0,00	
Titolo 4	<i>Rimborso Prestiti</i>	RS	0,00	PR	0,00	R	0,00		EP	0,00	
		CP	0,00	PC	0,00	I	0,00	ECP	0,00	EC	0,00
		CS	0,00	TP	0,00	FPV	0,00		TR	0,00	
<b>Totale programma</b>	<b>9 Servizio necroscopico e cimiteriale</b>	RS	0,00	PR	0,00	R	0,00		EP	0,00	
		CP	0,00	PC	0,00	I	0,00	ECP	0,00	EC	0,00
		CS	0,00	TP	0,00	FPV	0,00		TR	0,00	
<b>TOTALE MISSIONE 12</b>	<b>Diritti sociali, politiche sociali e famiglia</b>	RS	0,00	PR	0,00	R	0,00		EP	0,00	
		CP	0,00	PC	0,00	I	0,00	ECP	0,00	EC	0,00
		CS	0,00	TP	0,00	FPV	0,00		TR	0,00	
<b>MISSIONE 13</b>	<b>Tutela della salute</b>										
<b>13 - 7</b>	<b>Programma 7 Ulteriori spese in materia sanitaria</b>										



## CONTO DEL BILANCIO - GESTIONE DELLE SPESE ANNO 2021

MISSIONE, PROGRAMMA, TITOLO	DENOMINAZIONE	Residui passivi al 1/1/2021 (RS)		Pagamenti in c/residui (PR)		Riaccertamento residui (R) <sup>(1)</sup>		Residui passivi da esercizi precedenti (EP=RS-PR+R)			
		Previsioni definitive di competenza (CP)		Pagamenti in c/competenza (PC)		Impegni (I) <sup>(2)</sup>		Economie di competenza (ECP=CP-I-FPV)		Residui passivi da esercizio di competenza (EC=I-PC)	
		Previsioni definitive di cassa (CS)		Totale pagamenti (TP=PR+PC)		Fondo pluriennale vincolato (FPV) <sup>(3)</sup>				Totale residui passivi da riportare (TR=EP+EC)	
Titolo 1	<b>Spese correnti</b>	RS	0,00	PR	0,00	R	0,00			EP	0,00
		CP	0,00	PC	0,00	I	0,00	ECP	0,00	EC	0,00
		CS	0,00	TP	0,00	FPV	0,00			TR	0,00
Titolo 2	<b>Spese in conto capitale</b>	RS	0,00	PR	0,00	R	0,00			EP	0,00
		CP	0,00	PC	0,00	I	0,00	ECP	0,00	EC	0,00
		CS	0,00	TP	0,00	FPV	0,00			TR	0,00
Titolo 3	<b>Spese per incremento attivita' finanziarie</b>	RS	0,00	PR	0,00	R	0,00			EP	0,00
		CP	0,00	PC	0,00	I	0,00	ECP	0,00	EC	0,00
		CS	0,00	TP	0,00	FPV	0,00			TR	0,00
Titolo 4	<b>Rimborso Prestiti</b>	RS	0,00	PR	0,00	R	0,00			EP	0,00
		CP	0,00	PC	0,00	I	0,00	ECP	0,00	EC	0,00
		CS	0,00	TP	0,00	FPV	0,00			TR	0,00
<b>Totale programma 7</b>	<b>Ulteriori spese in materia sanitaria</b>	RS	0,00	PR	0,00	R	0,00			EP	0,00
		CP	0,00	PC	0,00	I	0,00	ECP	0,00	EC	0,00
		CS	0,00	TP	0,00	FPV	0,00			TR	0,00
<b>TOTALE MISSIONE 13</b>	<b>Tutela della salute</b>	RS	0,00	PR	0,00	R	0,00			EP	0,00
		CP	0,00	PC	0,00	I	0,00	ECP	0,00	EC	0,00
		CS	0,00	TP	0,00	FPV	0,00			TR	0,00
<b>MISSIONE 14</b>	<b>Sviluppo economico e competitivita'</b>										
<b>14 - 1</b>	<b>Programma 1</b>	<b>Industria, PMI e Artigianato</b>									
Titolo 1	<b>Spese correnti</b>	RS	0,00	PR	0,00	R	0,00			EP	0,00
		CP	0,00	PC	0,00	I	0,00	ECP	0,00	EC	0,00
		CS	0,00	TP	0,00	FPV	0,00			TR	0,00
Titolo 2	<b>Spese in conto capitale</b>	RS	0,00	PR	0,00	R	0,00			EP	0,00
		CP	0,00	PC	0,00	I	0,00	ECP	0,00	EC	0,00
		CS	0,00	TP	0,00	FPV	0,00			TR	0,00
Titolo 3	<b>Spese per incremento attivita' finanziarie</b>	RS	0,00	PR	0,00	R	0,00			EP	0,00
		CP	0,00	PC	0,00	I	0,00	ECP	0,00	EC	0,00
		CS	0,00	TP	0,00	FPV	0,00			TR	0,00

## CONTO DEL BILANCIO - GESTIONE DELLE SPESE ANNO 2021

MISSIONE, PROGRAMMA, TITOLO	DENOMINAZIONE	Residui passivi al 1/1/2021 (RS)		Pagamenti in c/residui (PR)		Riaccertamento residui (R) <sup>(1)</sup>		Residui passivi da esercizi precedenti (EP=RS-PR+R)	
		Previsioni definitive di competenza (CP)		Pagamenti in c/competenza (PC)		Impegni (I) <sup>(2)</sup>		Residui passivi da esercizio di competenza (EC=I-PC)	
		Previsioni definitive di cassa (CS)		Totale pagamenti (TP=PR+PC)		Fondo pluriennale vincolato (FPV) <sup>(3)</sup>		Totale residui passivi da riportare (TR=EP+EC)	
Titolo 4	<b>Rimborso Prestiti</b>	RS	0,00	PR	0,00	R	0,00	EP	0,00
		CP	0,00	PC	0,00	I	0,00	ECP	0,00
		CS	0,00	TP	0,00	FPV	0,00	TR	0,00
<b>Totale programma 1</b>	<b>Industria, PMI e Artigianato</b>	RS	0,00	PR	0,00	R	0,00	EP	0,00
		CP	0,00	PC	0,00	I	0,00	ECP	0,00
		CS	0,00	TP	0,00	FPV	0,00	TR	0,00
<b>14 - 2</b>	<b>Programma 2</b>	<b>Commercio - reti distributive - tutela dei consumatori</b>							
Titolo 1	<b>Spese correnti</b>	RS	0,00	PR	0,00	R	0,00	EP	0,00
		CP	0,00	PC	0,00	I	0,00	ECP	0,00
		CS	0,00	TP	0,00	FPV	0,00	TR	0,00
Titolo 2	<b>Spese in conto capitale</b>	RS	0,00	PR	0,00	R	0,00	EP	0,00
		CP	0,00	PC	0,00	I	0,00	ECP	0,00
		CS	0,00	TP	0,00	FPV	0,00	TR	0,00
Titolo 3	<b>Spese per incremento attivita' finanziarie</b>	RS	0,00	PR	0,00	R	0,00	EP	0,00
		CP	0,00	PC	0,00	I	0,00	ECP	0,00
		CS	0,00	TP	0,00	FPV	0,00	TR	0,00
Titolo 4	<b>Rimborso Prestiti</b>	RS	0,00	PR	0,00	R	0,00	EP	0,00
		CP	0,00	PC	0,00	I	0,00	ECP	0,00
		CS	0,00	TP	0,00	FPV	0,00	TR	0,00
<b>Totale programma 2</b>	<b>Commercio - reti distributive - tutela dei consumatori</b>	RS	0,00	PR	0,00	R	0,00	EP	0,00
		CP	0,00	PC	0,00	I	0,00	ECP	0,00
		CS	0,00	TP	0,00	FPV	0,00	TR	0,00
<b>14 - 3</b>	<b>Programma 3</b>	<b>Ricerca e innovazione</b>							
Titolo 1	<b>Spese correnti</b>	RS	0,00	PR	0,00	R	0,00	EP	0,00
		CP	0,00	PC	0,00	I	0,00	ECP	0,00
		CS	0,00	TP	0,00	FPV	0,00	TR	0,00
Titolo 2	<b>Spese in conto capitale</b>	RS	0,00	PR	0,00	R	0,00	EP	0,00
		CP	0,00	PC	0,00	I	0,00	ECP	0,00
		CS	0,00	TP	0,00	FPV	0,00	TR	0,00

## CONTO DEL BILANCIO - GESTIONE DELLE SPESE ANNO 2021

MISSIONE, PROGRAMMA, TITOLO	DENOMINAZIONE	Residui passivi al 1/1/2021 (RS)		Pagamenti in c/residui (PR)		Riaccertamento residui (R) <sup>(1)</sup>		Residui passivi da esercizi precedenti (EP=RS-PR+R)		
		Previsioni definitive di competenza (CP)		Pagamenti in c/competenza (PC)		Impegni (I) <sup>(2)</sup>		Residui passivi da esercizio di competenza (EC=I-PC)		
		Previsioni definitive di cassa (CS)		Totale pagamenti (TP=PR+PC)		Fondo pluriennale vincolato (FPV) <sup>(3)</sup>		Totale residui passivi da riportare (TR=EP+EC)		
Titolo 3	<b>Spese per incremento attivita' finanziarie</b>	RS	0,00	PR	0,00	R	0,00	EP	0,00	
		CP	0,00	PC	0,00	I	0,00	ECP	0,00	
		CS	0,00	TP	0,00	FPV	0,00	TR	0,00	
Titolo 4	<b>Rimborso Prestiti</b>	RS	0,00	PR	0,00	R	0,00	EP	0,00	
		CP	0,00	PC	0,00	I	0,00	ECP	0,00	
		CS	0,00	TP	0,00	FPV	0,00	TR	0,00	
<b>Totale programma 3</b>	<b>Ricerca e innovazione</b>	RS	0,00	PR	0,00	R	0,00	EP	0,00	
		CP	0,00	PC	0,00	I	0,00	ECP	0,00	
		CS	0,00	TP	0,00	FPV	0,00	TR	0,00	
<b>14 - 4</b>	<b>Programma 4</b>	<b>Reti e altri servizi di pubblica utilita'</b>								
Titolo 1	<b>Spese correnti</b>	RS	0,00	PR	0,00	R	0,00	EP	0,00	
		CP	0,00	PC	0,00	I	0,00	ECP	0,00	
		CS	0,00	TP	0,00	FPV	0,00	TR	0,00	
Titolo 2	<b>Spese in conto capitale</b>	RS	0,00	PR	0,00	R	0,00	EP	0,00	
		CP	0,00	PC	0,00	I	0,00	ECP	0,00	
		CS	0,00	TP	0,00	FPV	0,00	TR	0,00	
Titolo 3	<b>Spese per incremento attivita' finanziarie</b>	RS	0,00	PR	0,00	R	0,00	EP	0,00	
		CP	0,00	PC	0,00	I	0,00	ECP	0,00	
		CS	0,00	TP	0,00	FPV	0,00	TR	0,00	
Titolo 4	<b>Rimborso Prestiti</b>	RS	0,00	PR	0,00	R	0,00	EP	0,00	
		CP	0,00	PC	0,00	I	0,00	ECP	0,00	
		CS	0,00	TP	0,00	FPV	0,00	TR	0,00	
<b>Totale programma 4</b>	<b>Reti e altri servizi di pubblica utilita'</b>	RS	0,00	PR	0,00	R	0,00	EP	0,00	
		CP	0,00	PC	0,00	I	0,00	ECP	0,00	
		CS	0,00	TP	0,00	FPV	0,00	TR	0,00	
<b>TOTALE MISSIONE 14</b>	<b>Sviluppo economico e competitivita'</b>	RS	0,00	PR	0,00	R	0,00	EP	0,00	
		CP	0,00	PC	0,00	I	0,00	ECP	0,00	
		CS	0,00	TP	0,00	FPV	0,00	TR	0,00	
<b>MISSIONE 15 Politiche per il lavoro e la formazione professionale</b>										

## CONTO DEL BILANCIO - GESTIONE DELLE SPESE ANNO 2021

MISSIONE, PROGRAMMA, TITOLO	DENOMINAZIONE	Residui passivi al 1/1/2021 (RS)		Pagamenti in c/residui (PR)		Riaccertamento residui (R) <sup>(1)</sup>		Residui passivi da esercizi precedenti (EP=RS-PR+R)		
		Previsioni definitive di competenza (CP)		Pagamenti in c/competenza (PC)		Impegni (I) <sup>(2)</sup>		Residui passivi da esercizio di competenza (EC=I-PC)		
		Previsioni definitive di cassa (CS)		Totale pagamenti (TP=PR+PC)		Fondo pluriennale vincolato (FPV) <sup>(3)</sup>		Totale residui passivi da riportare (TR=EP+EC)		
<b>15 - 1</b>	<b>Programma 1</b>	<b>Servizi per lo sviluppo del mercato del lavoro</b>								
Titolo 1	<b>Spese correnti</b>	RS	0,00	PR	0,00	R	0,00	EP	0,00	
		CP	0,00	PC	0,00	I	0,00	ECP	0,00	
		CS	0,00	TP	0,00	FPV	0,00	TR	0,00	
Titolo 2	<b>Spese in conto capitale</b>	RS	0,00	PR	0,00	R	0,00	EP	0,00	
		CP	0,00	PC	0,00	I	0,00	ECP	0,00	
		CS	0,00	TP	0,00	FPV	0,00	TR	0,00	
Titolo 3	<b>Spese per incremento attivita' finanziarie</b>	RS	0,00	PR	0,00	R	0,00	EP	0,00	
		CP	0,00	PC	0,00	I	0,00	ECP	0,00	
		CS	0,00	TP	0,00	FPV	0,00	TR	0,00	
Titolo 4	<b>Rimborso Prestiti</b>	RS	0,00	PR	0,00	R	0,00	EP	0,00	
		CP	0,00	PC	0,00	I	0,00	ECP	0,00	
		CS	0,00	TP	0,00	FPV	0,00	TR	0,00	
<b>Totale programma</b>	<b>1 Servizi per lo sviluppo del mercato del lavoro</b>	RS	0,00	PR	0,00	R	0,00	EP	0,00	
		CP	0,00	PC	0,00	I	0,00	ECP	0,00	
		CS	0,00	TP	0,00	FPV	0,00	TR	0,00	
<b>15 - 2</b>	<b>Programma 2</b>	<b>Formazione professionale</b>								
Titolo 1	<b>Spese correnti</b>	RS	0,00	PR	0,00	R	0,00	EP	0,00	
		CP	0,00	PC	0,00	I	0,00	ECP	0,00	
		CS	0,00	TP	0,00	FPV	0,00	TR	0,00	
Titolo 2	<b>Spese in conto capitale</b>	RS	0,00	PR	0,00	R	0,00	EP	0,00	
		CP	0,00	PC	0,00	I	0,00	ECP	0,00	
		CS	0,00	TP	0,00	FPV	0,00	TR	0,00	
Titolo 3	<b>Spese per incremento attivita' finanziarie</b>	RS	0,00	PR	0,00	R	0,00	EP	0,00	
		CP	0,00	PC	0,00	I	0,00	ECP	0,00	
		CS	0,00	TP	0,00	FPV	0,00	TR	0,00	
Titolo 4	<b>Rimborso Prestiti</b>	RS	0,00	PR	0,00	R	0,00	EP	0,00	
		CP	0,00	PC	0,00	I	0,00	ECP	0,00	
		CS	0,00	TP	0,00	FPV	0,00	TR	0,00	

## CONTO DEL BILANCIO - GESTIONE DELLE SPESE ANNO 2021

MISSIONE, PROGRAMMA, TITOLO	DENOMINAZIONE	Residui passivi al 1/1/2021 (RS)		Pagamenti in c/residui (PR)		Riaccertamento residui (R) <sup>(1)</sup>		Residui passivi da esercizi precedenti (EP=RS-PR+R)	
		Previsioni definitive di competenza (CP)		Pagamenti in c/competenza (PC)		Impegni (I) <sup>(2)</sup>		Residui passivi da esercizio di competenza (EC=I-PC)	
		Previsioni definitive di cassa (CS)		Totale pagamenti (TP=PR+PC)		Fondo pluriennale vincolato (FPV) <sup>(3)</sup>		Totale residui passivi da riportare (TR=EP+EC)	
<b>Totale programma</b>	<b>2 Formazione professionale</b>	RS	0,00	PR	0,00	R	0,00	EP	0,00
		CP	0,00	PC	0,00	I	0,00	EC	0,00
		CS	0,00	TP	0,00	FPV	0,00	TR	0,00
<b>15 - 3</b>	<b>Programma 3 Sostegno all'occupazione</b>								
Titolo 1	<b>Spese correnti</b>	RS	0,00	PR	0,00	R	0,00	EP	0,00
		CP	0,00	PC	0,00	I	0,00	EC	0,00
		CS	0,00	TP	0,00	FPV	0,00	TR	0,00
Titolo 2	<b>Spese in conto capitale</b>	RS	0,00	PR	0,00	R	0,00	EP	0,00
		CP	0,00	PC	0,00	I	0,00	EC	0,00
		CS	0,00	TP	0,00	FPV	0,00	TR	0,00
Titolo 3	<b>Spese per incremento attivita' finanziarie</b>	RS	0,00	PR	0,00	R	0,00	EP	0,00
		CP	0,00	PC	0,00	I	0,00	EC	0,00
		CS	0,00	TP	0,00	FPV	0,00	TR	0,00
Titolo 4	<b>Rimborso Prestiti</b>	RS	0,00	PR	0,00	R	0,00	EP	0,00
		CP	0,00	PC	0,00	I	0,00	EC	0,00
		CS	0,00	TP	0,00	FPV	0,00	TR	0,00
<b>Totale programma</b>	<b>3 Sostegno all'occupazione</b>	RS	0,00	PR	0,00	R	0,00	EP	0,00
		CP	0,00	PC	0,00	I	0,00	EC	0,00
		CS	0,00	TP	0,00	FPV	0,00	TR	0,00
<b>TOTALE MISSIONE 15</b>	<b>Politiche per il lavoro e la formazione professionale</b>	RS	0,00	PR	0,00	R	0,00	EP	0,00
		CP	0,00	PC	0,00	I	0,00	EC	0,00
		CS	0,00	TP	0,00	FPV	0,00	TR	0,00
<b>MISSIONE</b>	<b>16 Agricoltura, politiche agroalimentari e pesca</b>								
<b>16 - 1</b>	<b>Programma 1 Sviluppo del settore agricolo e del sistema agroalimentare</b>								
Titolo 1	<b>Spese correnti</b>	RS	0,00	PR	0,00	R	0,00	EP	0,00
		CP	0,00	PC	0,00	I	0,00	EC	0,00
		CS	0,00	TP	0,00	FPV	0,00	TR	0,00
Titolo 2	<b>Spese in conto capitale</b>	RS	0,00	PR	0,00	R	0,00	EP	0,00
		CP	0,00	PC	0,00	I	0,00	EC	0,00

## CONTO DEL BILANCIO - GESTIONE DELLE SPESE ANNO 2021

MISSIONE, PROGRAMMA, TITOLO	DENOMINAZIONE	Residui passivi al 1/1/2021 (RS)		Pagamenti in c/residui (PR)		Riaccertamento residui (R) <sup>(1)</sup>		Residui passivi da esercizi precedenti (EP=RS-PR+R)			
		Previsioni definitive di competenza (CP)		Pagamenti in c/competenza (PC)		Impegni (I) <sup>(2)</sup>		Residui passivi da esercizio di competenza (EC=I-PC)			
		Previsioni definitive di cassa (CS)		Totale pagamenti (TP=PR+PC)		Fondo pluriennale vincolato (FPV) <sup>(3)</sup>		Totale residui passivi da riportare (TR=EP+EC)			
		CS	0,00	TP	0,00	FPV	0,00		TR	0,00	
Titolo 3	<i>Spese per incremento attivita' finanziarie</i>	RS	0,00	PR	0,00	R	0,00		EP	0,00	
		CP	0,00	PC	0,00	I	0,00	ECP	0,00	EC	0,00
		CS	0,00	TP	0,00	FPV	0,00		TR	0,00	
Titolo 4	<i>Rimborso Prestiti</i>	RS	0,00	PR	0,00	R	0,00		EP	0,00	
		CP	0,00	PC	0,00	I	0,00	ECP	0,00	EC	0,00
		CS	0,00	TP	0,00	FPV	0,00		TR	0,00	
<b>Totale programma</b>	<b>1 Sviluppo del settore agricolo e del sistema agroalimentare</b>	RS	0,00	PR	0,00	R	0,00		EP	0,00	
		CP	0,00	PC	0,00	I	0,00	ECP	0,00	EC	0,00
		CS	0,00	TP	0,00	FPV	0,00		TR	0,00	
<b>16 - 2</b>	<b>Programma 2 Caccia e pesca</b>										
Titolo 1	<i>Spese correnti</i>	RS	0,00	PR	0,00	R	0,00		EP	0,00	
		CP	0,00	PC	0,00	I	0,00	ECP	0,00	EC	0,00
		CS	0,00	TP	0,00	FPV	0,00		TR	0,00	
Titolo 2	<i>Spese in conto capitale</i>	RS	0,00	PR	0,00	R	0,00		EP	0,00	
		CP	0,00	PC	0,00	I	0,00	ECP	0,00	EC	0,00
		CS	0,00	TP	0,00	FPV	0,00		TR	0,00	
Titolo 3	<i>Spese per incremento attivita' finanziarie</i>	RS	0,00	PR	0,00	R	0,00		EP	0,00	
		CP	0,00	PC	0,00	I	0,00	ECP	0,00	EC	0,00
		CS	0,00	TP	0,00	FPV	0,00		TR	0,00	
Titolo 4	<i>Rimborso Prestiti</i>	RS	0,00	PR	0,00	R	0,00		EP	0,00	
		CP	0,00	PC	0,00	I	0,00	ECP	0,00	EC	0,00
		CS	0,00	TP	0,00	FPV	0,00		TR	0,00	
<b>Totale programma</b>	<b>2 Caccia e pesca</b>	RS	0,00	PR	0,00	R	0,00		EP	0,00	
		CP	0,00	PC	0,00	I	0,00	ECP	0,00	EC	0,00
		CS	0,00	TP	0,00	FPV	0,00		TR	0,00	
<b>TOTALE MISSIONE 16</b>	<b>Agricoltura, politiche agroalimentari e pesca</b>	RS	0,00	PR	0,00	R	0,00		EP	0,00	
		CP	0,00	PC	0,00	I	0,00	ECP	0,00	EC	0,00
		CS	0,00	TP	0,00	FPV	0,00		TR	0,00	

## CONTO DEL BILANCIO - GESTIONE DELLE SPESE ANNO 2021

MISSIONE, PROGRAMMA, TITOLO	DENOMINAZIONE	Residui passivi al 1/1/2021 (RS)		Pagamenti in c/residui (PR)		Riaccertamento residui (R) <sup>(1)</sup>		Residui passivi da esercizi precedenti (EP=RS-PR+R)		
		Previsioni definitive di competenza (CP)		Pagamenti in c/competenza (PC)		Impegni (I) <sup>(2)</sup>		Residui passivi da esercizio di competenza (EC=I-PC)		
		Previsioni definitive di cassa (CS)		Totale pagamenti (TP=PR+PC)		Fondo pluriennale vincolato (FPV) <sup>(3)</sup>		Totale residui passivi da riportare (TR=EP+EC)		
<b>MISSIONE 17 Energia e diversificazione delle fonti energetiche</b>										
<b>17 - 1</b>	<b>Programma 1</b>	<b>Fonti energetiche</b>								
Titolo 1	<b>Spese correnti</b>	RS	0,00	PR	0,00	R	0,00	EP	0,00	
		CP	0,00	PC	0,00	I	0,00	ECP	0,00	
		CS	0,00	TP	0,00	FPV	0,00	TR	0,00	
Titolo 2	<b>Spese in conto capitale</b>	RS	0,00	PR	0,00	R	0,00	EP	0,00	
		CP	0,00	PC	0,00	I	0,00	ECP	0,00	
		CS	0,00	TP	0,00	FPV	0,00	TR	0,00	
Titolo 3	<b>Spese per incremento attivita' finanziarie</b>	RS	0,00	PR	0,00	R	0,00	EP	0,00	
		CP	0,00	PC	0,00	I	0,00	ECP	0,00	
		CS	0,00	TP	0,00	FPV	0,00	TR	0,00	
Titolo 4	<b>Rimborso Prestiti</b>	RS	0,00	PR	0,00	R	0,00	EP	0,00	
		CP	0,00	PC	0,00	I	0,00	ECP	0,00	
		CS	0,00	TP	0,00	FPV	0,00	TR	0,00	
<b>Totale programma 1</b>	<b>Fonti energetiche</b>	RS	0,00	PR	0,00	R	0,00	EP	0,00	
		CP	0,00	PC	0,00	I	0,00	ECP	0,00	
		CS	0,00	TP	0,00	FPV	0,00	TR	0,00	
<b>TOTALE MISSIONE 17</b>	<b>Energia e diversificazione delle fonti energetiche</b>	RS	0,00	PR	0,00	R	0,00	EP	0,00	
		CP	0,00	PC	0,00	I	0,00	ECP	0,00	
		CS	0,00	TP	0,00	FPV	0,00	TR	0,00	
<b>MISSIONE 18 Relazioni con le altre autonomie territoriali e locali</b>										
<b>18 - 1</b>	<b>Programma 1</b>	<b>Relazioni finanziarie con le altre autonomie territoriali</b>								
Titolo 1	<b>Spese correnti</b>	RS	0,00	PR	0,00	R	0,00	EP	0,00	
		CP	0,00	PC	0,00	I	0,00	ECP	0,00	
		CS	0,00	TP	0,00	FPV	0,00	TR	0,00	
Titolo 2	<b>Spese in conto capitale</b>	RS	0,00	PR	0,00	R	0,00	EP	0,00	
		CP	0,00	PC	0,00	I	0,00	ECP	0,00	
		CS	0,00	TP	0,00	FPV	0,00	TR	0,00	
Titolo 3	<b>Spese per incremento attivita' finanziarie</b>	RS	0,00	PR	0,00	R	0,00	EP	0,00	
		CP	0,00	PC	0,00	I	0,00	ECP	0,00	
		CS	0,00	TP	0,00	FPV	0,00	TR	0,00	

## CONTO DEL BILANCIO - GESTIONE DELLE SPESE ANNO 2021

MISSIONE, PROGRAMMA, TITOLO	DENOMINAZIONE	Residui passivi al 1/1/2021 (RS)		Pagamenti in c/residui (PR)		Riaccertamento residui (R) <sup>(1)</sup>		Residui passivi da esercizi precedenti (EP=RS-PR+R)	
		Previsioni definitive di competenza (CP)		Pagamenti in c/competenza (PC)		Impegni (I) <sup>(2)</sup>		Residui passivi da esercizio di competenza (EC=I-PC)	
		Previsioni definitive di cassa (CS)		Totale pagamenti (TP=PR+PC)		Fondo pluriennale vincolato (FPV) <sup>(3)</sup>		Totale residui passivi da riportare (TR=EP+EC)	
		RS	0,00	PR	0,00	R	0,00	EP	0,00
		CP	0,00	PC	0,00	I	0,00	ECP	0,00
		CS	0,00	TP	0,00	FPV	0,00	TR	0,00
Titolo 4	<b>Rimborso Prestiti</b>	RS	0,00	PR	0,00	R	0,00	EP	0,00
		CP	0,00	PC	0,00	I	0,00	ECP	0,00
		CS	0,00	TP	0,00	FPV	0,00	TR	0,00
<b>Totale programma</b>	<b>1 Relazioni finanziarie con le altre autonomie territoriali</b>	RS	0,00	PR	0,00	R	0,00	EP	0,00
		CP	0,00	PC	0,00	I	0,00	ECP	0,00
		CS	0,00	TP	0,00	FPV	0,00	TR	0,00
<b>TOTALE MISSIONE 18</b>	<b>Relazioni con le altre autonomie territoriali e locali</b>	RS	0,00	PR	0,00	R	0,00	EP	0,00
		CP	0,00	PC	0,00	I	0,00	ECP	0,00
		CS	0,00	TP	0,00	FPV	0,00	TR	0,00
<b>MISSIONE 19</b>	<b>Relazioni internazionali</b>								
<b>19 - 1</b>	<b>Programma 1 Relazioni internazionali e Cooperazione allo sviluppo</b>								
Titolo 1	<b>Spese correnti</b>	RS	0,00	PR	0,00	R	0,00	EP	0,00
		CP	0,00	PC	0,00	I	0,00	ECP	0,00
		CS	0,00	TP	0,00	FPV	0,00	TR	0,00
Titolo 2	<b>Spese in conto capitale</b>	RS	0,00	PR	0,00	R	0,00	EP	0,00
		CP	0,00	PC	0,00	I	0,00	ECP	0,00
		CS	0,00	TP	0,00	FPV	0,00	TR	0,00
Titolo 3	<b>Spese per incremento attivita' finanziarie</b>	RS	0,00	PR	0,00	R	0,00	EP	0,00
		CP	0,00	PC	0,00	I	0,00	ECP	0,00
		CS	0,00	TP	0,00	FPV	0,00	TR	0,00
Titolo 4	<b>Rimborso Prestiti</b>	RS	0,00	PR	0,00	R	0,00	EP	0,00
		CP	0,00	PC	0,00	I	0,00	ECP	0,00
		CS	0,00	TP	0,00	FPV	0,00	TR	0,00
<b>Totale programma</b>	<b>1 Relazioni internazionali e Cooperazione allo sviluppo</b>	RS	0,00	PR	0,00	R	0,00	EP	0,00
		CP	0,00	PC	0,00	I	0,00	ECP	0,00
		CS	0,00	TP	0,00	FPV	0,00	TR	0,00



## CONTO DEL BILANCIO - GESTIONE DELLE SPESE ANNO 2021

MISSIONE, PROGRAMMA, TITOLO	DENOMINAZIONE	Residui passivi al 1/1/2021 (RS)		Pagamenti in c/residui (PR)		Riaccertamento residui (R) <sup>(1)</sup>		Residui passivi da esercizi precedenti (EP=RS-PR+R)	
		Previsioni definitive di competenza (CP)		Pagamenti in c/competenza (PC)		Impegni (I) <sup>(2)</sup>		Residui passivi da esercizio di competenza (EC=I-PC)	
		Previsioni definitive di cassa (CS)		Totale pagamenti (TP=PR+PC)		Fondo pluriennale vincolato (FPV) <sup>(3)</sup>		Totale residui passivi da riportare (TR=EP+EC)	
<b>TOTALE MISSIONE 19</b>	<b>Relazioni internazionali</b>	RS	0,00	PR	0,00	R	0,00	EP	0,00
		CP	0,00	PC	0,00	I	0,00	ECP	0,00
		CS	0,00	TP	0,00	FPV	0,00	TR	0,00
<b>MISSIONE 20</b>	<b>Fondi e accantonamenti</b>								
<b>20 - 1</b>	<b>Programma 1</b>	<b>Fondo di riserva</b>							
	Titolo 1	<b>Spese correnti</b>							
		RS	0,00	PR	0,00	R	0,00	EP	0,00
		CP	103.035,00	PC	0,00	I	0,00	ECP	103.035,00
		CS	1.603.986,19	TP	0,00	FPV	0,00	TR	0,00
	Titolo 2	<b>Spese in conto capitale</b>							
		RS	0,00	PR	0,00	R	0,00	EP	0,00
		CP	0,00	PC	0,00	I	0,00	ECP	0,00
		CS	0,00	TP	0,00	FPV	0,00	TR	0,00
	<b>Totale programma 1</b>	<b>Fondo di riserva</b>							
		RS	0,00	PR	0,00	R	0,00	EP	0,00
		CP	103.035,00	PC	0,00	I	0,00	ECP	103.035,00
		CS	1.603.986,19	TP	0,00	FPV	0,00	TR	0,00
<b>20 - 2</b>	<b>Programma 2</b>	<b>Fondo crediti di dubbia esigibilità</b>							
	Titolo 1	<b>Spese correnti</b>							
		RS	0,00	PR	0,00	R	0,00	EP	0,00
		CP	950.000,00	PC	0,00	I	0,00	ECP	950.000,00
		CS	0,00	TP	0,00	FPV	0,00	TR	0,00
	Titolo 2	<b>Spese in conto capitale</b>							
		RS	0,00	PR	0,00	R	0,00	EP	0,00
		CP	0,00	PC	0,00	I	0,00	ECP	0,00
		CS	0,00	TP	0,00	FPV	0,00	TR	0,00
	<b>Totale programma 2</b>	<b>Fondo crediti di dubbia esigibilità</b>							
		RS	0,00	PR	0,00	R	0,00	EP	0,00
		CP	950.000,00	PC	0,00	I	0,00	ECP	950.000,00
		CS	0,00	TP	0,00	FPV	0,00	TR	0,00
<b>20 - 3</b>	<b>Programma 3</b>	<b>Altri fondi</b>							
	Titolo 1	<b>Spese correnti</b>							
		RS	0,00	PR	0,00	R	0,00	EP	0,00
		CP	70.000,00	PC	0,00	I	0,00	ECP	70.000,00
		CS	70.000,00	TP	0,00	FPV	0,00	TR	0,00
	Titolo 2	<b>Spese in conto capitale</b>							
		RS	0,00	PR	0,00	R	0,00	EP	0,00
		CP	0,00	PC	0,00	I	0,00	ECP	0,00

## CONTO DEL BILANCIO - GESTIONE DELLE SPESE ANNO 2021

MISSIONE, PROGRAMMA, TITOLO	DENOMINAZIONE	Residui passivi al 1/1/2021 (RS)		Pagamenti in c/residui (PR)		Riaccertamento residui (R) <sup>(1)</sup>		Residui passivi da esercizi precedenti (EP=RS-PR+R)			
		Previsioni definitive di competenza (CP)		Pagamenti in c/competenza (PC)		Impegni (I) <sup>(2)</sup>		Residui passivi da esercizio di competenza (EC=I-PC)			
		Previsioni definitive di cassa (CS)		Totale pagamenti (TP=PR+PC)		Fondo pluriennale vincolato (FPV) <sup>(3)</sup>		Totale residui passivi da riportare (TR=EP+EC)			
		CS	0,00	TP	0,00	FPV	0,00		TR	0,00	
Titolo 4	<i>Rimborso Prestiti</i>	RS	0,00	PR	0,00	R	0,00		EP	0,00	
		CP	0,00	PC	0,00	I	0,00	ECP	0,00	EC	0,00
		CS	0,00	TP	0,00	FPV	0,00		TR	0,00	
<b>Totale programma</b>	<b>3 Altri fondi</b>	RS	0,00	PR	0,00	R	0,00		EP	0,00	
		CP	70.000,00	PC	0,00	I	0,00	ECP	70.000,00	EC	0,00
		CS	70.000,00	TP	0,00	FPV	0,00		TR	0,00	
<b>TOTALE MISSIONE 20</b>	<b>Fondi e accantonamenti</b>	RS	0,00	PR	0,00	R	0,00		EP	0,00	
		CP	1.123.035,00	PC	0,00	I	0,00	ECP	1.123.035,00	EC	0,00
		CS	1.673.986,19	TP	0,00	FPV	0,00		TR	0,00	
<b>MISSIONE 50</b>	<b>Debito pubblico</b>										
<b>50 - 1</b>	<b>Programma 1</b>	<b>Quota interessi ammortamento mutui e prestiti obbligazionari</b>									
Titolo 1	<i>Spese correnti</i>	RS	0,00	PR	0,00	R	0,00		EP	0,00	
		CP	0,00	PC	0,00	I	0,00	ECP	0,00	EC	0,00
		CS	0,00	TP	0,00	FPV	0,00		TR	0,00	
<b>Totale programma</b>	<b>1 Quota interessi ammortamento mutui e prestiti obbligazionari</b>	RS	0,00	PR	0,00	R	0,00		EP	0,00	
		CP	0,00	PC	0,00	I	0,00	ECP	0,00	EC	0,00
		CS	0,00	TP	0,00	FPV	0,00		TR	0,00	
<b>50 - 2</b>	<b>Programma 2</b>	<b>Quota capitale ammortamento mutui e prestiti obbligazionari</b>									
Titolo 4	<i>Rimborso Prestiti</i>	RS	0,00	PR	0,00	R	0,00		EP	0,00	
		CP	0,00	PC	0,00	I	0,00	ECP	0,00	EC	0,00
		CS	0,00	TP	0,00	FPV	0,00		TR	0,00	
<b>Totale programma</b>	<b>2 Quota capitale ammortamento mutui e prestiti obbligazionari</b>	RS	0,00	PR	0,00	R	0,00		EP	0,00	
		CP	0,00	PC	0,00	I	0,00	ECP	0,00	EC	0,00
		CS	0,00	TP	0,00	FPV	0,00		TR	0,00	
<b>TOTALE MISSIONE 50</b>	<b>Debito pubblico</b>	RS	0,00	PR	0,00	R	0,00		EP	0,00	
		CP	0,00	PC	0,00	I	0,00	ECP	0,00	EC	0,00
		CS	0,00	TP	0,00	FPV	0,00		TR	0,00	
<b>MISSIONE 60</b>	<b>Anticipazioni finanziarie</b>										

## CONTO DEL BILANCIO - GESTIONE DELLE SPESE ANNO 2021

MISSIONE, PROGRAMMA, TITOLO	DENOMINAZIONE	Residui passivi al 1/1/2021 (RS)		Pagamenti in c/residui (PR)		Riaccertamento residui (R) <sup>(1)</sup>		Residui passivi da esercizi precedenti (EP=RS-PR+R)				
		Previsioni definitive di competenza (CP)		Pagamenti in c/competenza (PC)		Impegni (I) <sup>(2)</sup>		Economie di competenza (ECP=CP-I-FPV)		Residui passivi da esercizio di competenza (EC=I-PC)		
		Previsioni definitive di cassa (CS)		Totale pagamenti (TP=PR+PC)		Fondo pluriennale vincolato (FPV) <sup>(3)</sup>				Totale residui passivi da riportare (TR=EP+EC)		
<b>60 - 1</b>	<b>Programma 1</b>	<b>Restituzione anticipazione di tesoreria</b>										
	Titolo 1	<b>Spese correnti</b>	RS	0,00	PR	0,00	R	0,00		EP	0,00	
			CP	0,00	PC	0,00	I	0,00	ECP	0,00	EC	0,00
			CS	0,00	TP	0,00	FPV	0,00			TR	0,00
	Titolo 5	<b>Chiusura Anticipazioni ricevute da istituto tesoriere/cassiere</b>	RS	0,00	PR	0,00	R	0,00		EP	0,00	
			CP	0,00	PC	0,00	I	0,00	ECP	0,00	EC	0,00
			CS	0,00	TP	0,00	FPV	0,00			TR	0,00
	<b>Totale programma 1</b>	<b>Restituzione anticipazione di tesoreria</b>	RS	0,00	PR	0,00	R	0,00		EP	0,00	
			CP	0,00	PC	0,00	I	0,00	ECP	0,00	EC	0,00
			CS	0,00	TP	0,00	FPV	0,00			TR	0,00
	<b>TOTALE MISSIONE 60</b>	<b>Anticipazioni finanziarie</b>	RS	0,00	PR	0,00	R	0,00		EP	0,00	
			CP	0,00	PC	0,00	I	0,00	ECP	0,00	EC	0,00
			CS	0,00	TP	0,00	FPV	0,00			TR	0,00
<b>MISSIONE 99</b>	<b>Servizi per conto terzi</b>											
<b>99 - 1</b>	<b>Programma 1</b>	<b>Servizi per conto terzi e Partite di giro</b>										
	Titolo 7	<b>Uscite per conto terzi e partite di giro</b>	RS	1.135.747,36	PR	1.046.158,73	R	-0,01		EP	89.588,62	
			CP	2.540.000,00	PC	835.235,11	I	861.231,84	ECP	1.678.768,16	EC	25.996,73
			CS	2.540.000,00	TP	1.881.393,84	FPV	0,00			TR	115.585,35
	<b>Totale programma 1</b>	<b>Servizi per conto terzi e Partite di giro</b>	RS	1.135.747,36	PR	1.046.158,73	R	-0,01		EP	89.588,62	
			CP	2.540.000,00	PC	835.235,11	I	861.231,84	ECP	1.678.768,16	EC	25.996,73
			CS	2.540.000,00	TP	1.881.393,84	FPV	0,00			TR	115.585,35
	<b>TOTALE MISSIONE 99</b>	<b>Servizi per conto terzi</b>	RS	1.135.747,36	PR	1.046.158,73	R	-0,01		EP	89.588,62	
			CP	2.540.000,00	PC	835.235,11	I	861.231,84	ECP	1.678.768,16	EC	25.996,73
			CS	2.540.000,00	TP	1.881.393,84	FPV	0,00			TR	115.585,35
<b>TOTALE DELLE MISSIONI</b>			RS	2.160.505,64	PR	1.787.800,06	R	-0,01		EP	372.705,57	
			CP	17.290.101,31	PC	4.907.567,10	I	6.860.635,05	ECP	10.147.049,14	EC	1.953.067,95
			CS	19.888.751,19	TP	6.695.367,16	FPV	282.417,12			TR	2.325.773,52
<b>TOTALE GENERALE DELLE SPESE</b>			RS	2.160.505,64	PR	1.787.800,06	R	-0,01		EP	372.705,57	
			CP	17.290.101,31	PC	4.907.567,10	I	6.860.635,05	ECP	10.147.049,14	EC	1.953.067,95

## CONTO DEL BILANCIO - GESTIONE DELLE SPESE ANNO 2021

MISSIONE, PROGRAMMA, TITOLO	DENOMINAZIONE	Residui passivi al 1/1/2021 (RS)	Pagamenti in c/residui (PR)	Riaccertamento residui (R) <sup>(1)</sup>		Residui passivi da esercizi precedenti (EP=RS-PR+R)
		Previsioni definitive di competenza (CP)	Pagamenti in c/competenza (PC)	Impegni (I) <sup>(2)</sup>	Economie di competenza (ECP=CP-I-FPV)	Residui passivi da esercizio di competenza (EC=I-PC)
		Previsioni definitive di cassa (CS)	Totale pagamenti (TP=PR+PC)	Fondo pluriennale vincolato (FPV) <sup>(3)</sup>		Totale residui passivi da riportare (TR=EP+EC)
		CS 19.888.751,19	TP 6.695.367,16	FPV 282.417,12		TR 2.325.773,52

- 1) Indicare l'ammontare complessivo derivante dal riaccertamento dei residui (l'importo dei debiti definitivamente cancellati dalle scritture). Non riguarda il riaccertamento di impegni di competenza dell'esercizio cui si riferisce il rendiconto. In sede di riaccertamento dei residui non può essere effettuata una rettifica in aumento dei residui passivi se non nei casi espressamente consentiti (Principio contabile applicato della contabilità finanziaria 9.1 di cui all'Allegato n. 2). Le rettifiche in aumento sono indicate con il segno "+", le rettifiche in riduzione sono indicate con il segno "-".
- 2) Indicare gli impegni imputati contabilmente all'esercizio cui il rendiconto si riferisce al netto dei debiti che, in occasione del riaccertamento ordinario dei residui effettuato ai sensi dell'articolo 7, comma 3, del DPCM 28 dicembre 2011, risultassero non esigibili e reimputati agli esercizi in cui le obbligazioni risultano esigibili.
- 3) Indicare l'importo corrispondente agli impegni imputati agli esercizi successivi finanziati con il fondo pluriennale vincolato.
- 4) Solo per le Regioni e le Province autonome. L'importo del disavanzo da debito autorizzato e non contratto non è compreso nella voce precedente, concernente il disavanzo di amministrazione.



**ISTITUTO AUTONOMO PER LE CASE POPOLARI**  
*DELLA PROVINCIA DI CALTANISSETTA*

## **CONTO DEL BILANCIO ESERCIZIO 2021**

### **Riepilogo generale entrate e spese**

## CONTO DEL BILANCIO - GESTIONE DELLE ENTRATE ANNO 2021

TITOLO	DENOMINAZIONE	Residui attivi al 1/1/2021 (RS)		Riscossioni in c/residui (RR)		Riaccertamento residui (R)		Maggiori o minori entrate di competenza =A-CP	Residui attivi da esercizi precedenti (EP=RS-RR+R)	
		Previsioni definitive di competenza (CP)		Riscossioni in c/competenza (RC)		Accertamenti (A)			Residui attivi da esercizio di competenza (EC=A-RC)	
		Previsioni definitive di cassa (CS)		Totale riscossioni (TR=RR+RC)		Maggiori o minori entrate di cassa =TR-CS			Totale residui attivi da riportare (TR=EP+EC)	
	<b>FONDO PLURIENNALE VINCOLATO PER SPESE CORRENTI</b>	CP	467.048,08							
	<b>FONDO PLURIENNALE VINCOLATO PER SPESE IN CONTO CAPITALE</b>	CP	10.296,24							
	<b>FONDO PLURIENNALE VINCOLATO PER ATTIVITÀ FINANZIARIE</b>	CP	0,00							
	<b>UTILIZZO AVANZO DI AMMINISTRAZIONE</b>	CP	0,00							
	<b>-di cui Utilizzo Fondo anticipazioni di liquidità</b>	CP	0,00							
<b>TITOLO 1</b>	<b>Entrate correnti di natura tributaria, contributiva e perequativa</b>	RS	0,00	RR	0,00	R	0,00		EP	0,00
		CP	0,00	RC	0,00	A	0,00	CP	0,00	0,00
		CS	0,00	TR	0,00	CS	0,00		TR	0,00
<b>TITOLO 2</b>	<b>Trasferimenti correnti</b>	RS	0,00	RR	0,00	R	0,00		EP	0,00
		CP	0,00	RC	0,00	A	0,00	CP	0,00	0,00
		CS	0,00	TR	0,00	CS	0,00		TR	0,00
<b>TITOLO 3</b>	<b>Entrate extratributarie</b>	RS	3.677.566,29	RR	2.709.833,84	R	-1.320,05		EP	966.412,40
		CP	4.881.000,00	RC	1.995.125,18	A	3.235.383,81	CP	-1.645.616,19	1.240.258,63
		CS	3.565.000,00	TR	4.704.959,02	CS	1.139.959,02		TR	2.206.671,03
<b>TITOLO 4</b>	<b>Entrate in conto capitale</b>	RS	530.892,15	RR	515.863,53	R	8.272,49		EP	23.301,11
		CP	9.391.756,99	RC	2.111.179,24	A	3.124.282,83	CP	-6.267.474,16	1.013.103,59
		CS	11.255.000,00	TR	2.627.042,77	CS	-8.627.957,23		TR	1.036.404,70
<b>TITOLO 5</b>	<b>Entrate da riduzione di attività finanziarie</b>	RS	0,00	RR	0,00	R	0,00		EP	0,00
		CP	0,00	RC	0,00	A	0,00	CP	0,00	0,00
		CS	0,00	TR	0,00	CS	0,00		TR	0,00
<b>TITOLO 6</b>	<b>Accensione Prestiti</b>	RS	0,00	RR	0,00	R	0,00		EP	0,00
		CP	0,00	RC	0,00	A	0,00	CP	0,00	0,00
		CS	0,00	TR	0,00	CS	0,00		TR	0,00
<b>TITOLO 7</b>	<b>Anticipazioni da istituto tesoriere/cassiere</b>	RS	0,00	RR	0,00	R	0,00		EP	0,00
		CP	0,00	RC	0,00	A	0,00	CP	0,00	0,00
		CS	0,00	TR	0,00	CS	0,00		TR	0,00
<b>TITOLO 9</b>	<b>Entrate per conto terzi e partite di giro</b>	RS	281.431,80	RR	28.269,73	R	0,00		EP	253.162,07
		CP	2.540.000,00	RC	841.484,82	A	861.231,84	CP	-1.678.768,16	19.747,02
		CS	2.540.000,00	TR	869.754,55	CS	-1.670.245,45		TR	272.909,09
	<b>TOTALE TITOLI</b>	RS	4.489.890,24	RR	3.253.967,10	R	6.952,44		EP	1.242.875,58
		CP	16.812.756,99	RC	4.947.789,24	A	7.220.898,48	CP	-9.591.858,51	2.273.109,24
		CS	17.360.000,00	TR	8.201.756,34	CS	-9.158.243,66		TR	3.515.984,82
	<b>TOTALE GENERALE DELLE ENTRATE</b>	RS	4.489.890,24	RR	3.253.967,10	R	6.952,44		EP	1.242.875,58
		CP	17.290.101,31	RC	4.947.789,24	A	7.220.898,48	CP	-9.591.858,51	2.273.109,24
		CS	17.360.000,00	TR	8.201.756,34	CS	-9.158.243,66		TR	3.515.984,82

## CONTO DEL BILANCIO - GESTIONE DELLE ENTRATE ANNO 2021

TITOLO	DENOMINAZIONE	Residui attivi al 1/1/2021 (RS)	Riscossioni in c/residui (RR)	Riaccertamento residui (R)	Maggiori o minori entrate di competenza =A-CP	Residui attivi da esercizi precedenti (EP=RS-RR+R)
		Previsioni definitive di competenza (CP)	Riscossioni in c/competenza (RC)	Accertamenti (A)		Residui attivi da esercizio di competenza (EC=A-RC)
		Previsioni definitive di cassa (CS)	Totale riscossioni (TR=RR+RC)	Maggiori o minori entrate di cassa =TR-CS		Totale residui attivi da riportare (TR=EP+EC)

- 1) Indicare l'importo del fondo pluriennale vincolato risultante dal conto del bilancio dell'anno precedente (spesa).
- 2) Indicare l'importo definitivo dell'utilizzo del risultato di amministrazione.
- 3) Indicare l'ammontare complessivo derivante dal riaccertamento dei residui (comprende l'importo dei crediti definitivamente cancellati in quanto assolutamente inesigibili, l'importo dei crediti di dubbia e difficile esazione cancellati secondo le modalità previste dal principio applicato della contabilità finanziaria 9.2). La voce comprende inoltre le rettifiche in aumento dei residui attivi effettuate a seguito della riscossione di residui attivi cancellati dalle scritture (ad es. In anni precedenti è stato cancellato un residuo attivo in quanto considerato assolutamente inesigibile. In caso di riscossione di tale credito nel corso dell'esercizio cui si riferisce il rendiconto si effettua un riaccertamento dei residui attivi in aumento). Le rettifiche in aumento sono indicate con il segno "+", le rettifiche in riduzione sono indicate con il segno "-".
- 4) Indicare gli accertamenti imputati contabilmente all'esercizio cui il rendiconto si riferisce al netto dei crediti che, in occasione del riaccertamento ordinario dei residui effettuato ai sensi dell'articolo 3, comma 4, risultassero non esigibili e reimputati agli esercizi in cui le obbligazioni risultano esigibili.
- 5) Le maggiori entrate sono indicate con il segno "+", le minori entrate sono indicate con il segno "-".

## CONTO DEL BILANCIO - RIEPILOGO GENERALE DELLE SPESE ANNO 2021

MISSIONE, PROGRAMMA, TITOLO	DENOMINAZIONE	Residui passivi al 1/1/2021 (RS)		Pagamenti in c/residui (PR)		Riaccertamento residui (R)		Residui passivi da esercizi precedenti (EP=RS-PR+R)	
		Previsioni definitive di competenza (CP)		Pagamenti in c/competenza (PC)		Impegni (I)		Residui passivi da esercizio di competenza (EC=I-PC)	
		Previsioni definitive di cassa (CS)		Totale pagamenti (TP=PR+PC)		Fondo pluriennale vincolato (FPV)		Totale residui passivi da riportare (TR=EP+EC)	
	<b>DISAVANZO DI AMMINISTRAZIONE</b>	CP	0,00						
	<b>DISAVANZO DERIVANTE DA DEBITO AUTORIZZATO E NON CONTRATTO (1)</b>	CP	0,00						
<b>Titolo 1</b>	<b>Spese correnti</b>	RS	239.092,63	PR	239.092,63	R	0,00	EP	0,00
		CP	5.263.048,08	PC	2.603.723,40	I	2.927.960,33	ECP	2.104.117,95
		CS	6.093.751,19	TP	2.842.816,03	FPV	230.969,80	TR	324.236,93
<b>Titolo 2</b>	<b>Spese in conto capitale</b>	RS	785.665,65	PR	502.548,70	R	0,00	EP	283.116,95
		CP	9.487.053,23	PC	1.468.608,59	I	3.071.442,88	ECP	6.364.163,03
		CS	11.255.000,00	TP	1.971.157,29	FPV	51.447,32	TR	1.602.834,29
<b>Titolo 3</b>	<b>Spese per incremento attivita' finanziarie</b>	RS	0,00	PR	0,00	R	0,00	EP	0,00
		CP	0,00	PC	0,00	I	0,00	ECP	0,00
		CS	0,00	TP	0,00	FPV	0,00	TR	0,00
<b>Titolo 4</b>	<b>Rimborso Prestiti</b>	RS	0,00	PR	0,00	R	0,00	EP	0,00
		CP	0,00	PC	0,00	I	0,00	ECP	0,00
		CS	0,00	TP	0,00	FPV	0,00	TR	0,00
<b>Titolo 5</b>	<b>Chiusura Anticipazioni ricevute da istituto tesoriere/cassiere</b>	RS	0,00	PR	0,00	R	0,00	EP	0,00
		CP	0,00	PC	0,00	I	0,00	ECP	0,00
		CS	0,00	TP	0,00	FPV	0,00	TR	0,00
<b>Titolo 7</b>	<b>Uscite per conto terzi e partite di giro</b>	RS	1.135.747,36	PR	1.046.158,73	R	-0,01	EP	89.588,62
		CP	2.540.000,00	PC	835.235,11	I	861.231,84	ECP	1.678.768,16
		CS	2.540.000,00	TP	1.881.393,84	FPV	0,00	TR	25.996,73
									115.585,35
	<b>TOTALE DEI TITOLI</b>	RS	2.160.505,64	PR	1.787.800,06	R	-0,01	EP	372.705,57
		CP	17.290.101,31	PC	4.907.567,10	I	6.860.635,05	ECP	10.147.049,14
		CS	19.888.751,19	TP	6.695.367,16	FPV	282.417,12	TR	1.953.067,95
									2.325.773,52
	<b>TOTALE GENERALE DELLE SPESE</b>	RS	2.160.505,64	PR	1.787.800,06	R	-0,01	EP	372.705,57
		CP	17.290.101,31	PC	4.907.567,10	I	6.860.635,05	ECP	10.147.049,14
		CS	19.888.751,19	TP	6.695.367,16	FPV	282.417,12	TR	1.953.067,95
									2.325.773,52

1) Solo per le Regioni e le Province autonome. L'importo del disavanzo da debito autorizzato e non contratto non è compreso nella voce precedente, concernente il disavanzo di amministrazione.





**ISTITUTO AUTONOMO PER LE CASE POPOLARI**  
*DELLA PROVINCIA DI CALTANISSETTA*

## **CONTO DEL BILANCIO ESERCIZIO 2021**

### **Quadro generale riassuntivo**

## QUADRO GENERALE RIASSUNTIVO 2021

ENTRATE	ACCERTAMENTI	INCASSI	SPESE	IMPEGNI	PAGAMENTI
Fondo di cassa all'inizio dell'esercizio		2.528.751,19			
Utilizzo avanzo di amministrazione <sup>(1)</sup> <i>di cui Utilizzo Fondo anticipazioni di liquidità</i>	0,00 0,00		Disavanzo di amministrazione <sup>(3)</sup>	0,00	
Fondo pluriennale vincolato di parte corrente <sup>(2)</sup>	467.048,08		Disavanzo derivante da debito autorizzato e non contratto ripianato con accensione di prestiti <sup>(4)</sup>	0,00	
Fondo pluriennale vincolato in c/capitale <sup>(2)</sup> <i>di cui Fondo pluriennale vincolato in c/capitale finanziato da debito</i>	10.296,24 0,00				
Fondo pluriennale vincolato per incremento di attività finanziarie <sup>(2)</sup>	0,00				
<b>Titolo 1</b> - Entrate correnti di natura tributaria, contributiva e perequativa	0,00	0,00	<b>Titolo 1</b> - Spese correnti <i>Fondo pluriennale vincolato in parte corrente<sup>(5)</sup></i>	2.927.960,33 230.969,80	2.842.816,03
<b>Titolo 2</b> - Trasferimenti correnti	0,00	0,00			
<b>Titolo 3</b> - Entrate extratributarie	3.235.383,81	4.704.959,02			
<b>Titolo 4</b> - Entrate in conto capitale	3.124.282,83	2.627.042,77	<b>Titolo 2</b> - Spese in conto capitale <i>Fondo pluriennale vincolato in c/capitale<sup>(5)</sup> di cui Fondo pluriennale vincolato in c/capitale finanziato da debito</i>	3.071.442,88 51.447,32 0,00	1.971.157,29
<b>Titolo 5</b> - Entrate da riduzione di attività finanziarie	0,00	0,00	<b>Titolo 3</b> - Spese per incremento di attività finanziarie <i>Fondo pluriennale vincolato per attività finanziarie<sup>(5)</sup></i>	0,00 0,00	0,00
<b>Totale entrate finali</b>	6.359.666,64	7.332.001,79	<b>Totale spese finali</b>	6.281.820,33	4.813.973,32
<b>Titolo 6</b> - Accensione di prestiti	0,00	0,00	<b>Titolo 4</b> - Rimborso di prestiti <i>Fondo anticipazioni di liquidità<sup>(6)</sup></i>	0,00 0,00	0,00
<b>Titolo 7</b> - Anticipazioni da istituto tesoriere/cassiere	0,00	0,00	<b>Titolo 5</b> - Chiusura Anticipazioni da istituto tesoriere/cassiere	0,00	0,00
<b>Titolo 9</b> - Entrate per conto di terzi e partite di giro	861.231,84	869.754,55	<b>Titolo 7</b> - Spese per conto terzi e partite di giro	861.231,84	1.881.393,84
<b>Totale entrate dell'esercizio</b>	7.220.898,48	8.201.756,34	<b>Totale spese dell'esercizio</b>	7.143.052,17	6.695.367,16
<b>TOTALE COMPLESSIVO ENTRATE</b>	7.698.242,80	10.730.507,53	<b>TOTALE COMPLESSIVO SPESE</b>	7.143.052,17	6.695.367,16
<b>DISAVANZO DI COMPETENZA</b> <i>di cui Disavanzo da debito autorizzato e non contratto formatosi nell'esercizio<sup>(7)</sup></i>	0,00 0,00		<b>AVANZO DI COMPETENZA/FONDO DI CASSA</b>	555.190,63	4.035.140,37
<b>TOTALE A PAREGGIO</b>	7.698.242,80	10.730.507,53	<b>TOTALE A PAREGGIO</b>	7.698.242,80	10.730.507,53

- (1) Per "Utilizzo avanzo" si intende l'avanzo applicato al bilancio; indicare l'importo dello stanziamento definitivo di bilancio.
- (2) Indicare l'importo iscritto in entrata del conto del bilancio alla corrispondente voce riguardante il fondo pluriennale vincolato.
- (3) Corrisponde alla prima voce del conto del bilancio spese. Non comprende il disavanzo da debito non contratto delle Regioni e delle Province autonome.
- (4) Inserire solo l'importo del disavanzo da debito autorizzato e non contratto ripianato nel corso dell'esercizio attraverso l'accensione dei prestiti.
- (5) Indicare la somma degli stanziamenti riguardanti il corrispondente fondo pluriennale vincolato di spesa iscritti nel conto del bilancio (FPV corrente, FPV c/capitale o FPV per partite finanziarie).
- (6) Indicare l'importo dello stanziamento definitivo di bilancio.
- (7) Solo per le regioni. Il disavanzo da debito autorizzato e non contratto formatosi nell'esercizio non può avere un importo superiore a quello del disavanzo dell'esercizio e non rileva ai fini dell'equilibrio di bilancio di cui all'articolo 1, comma 821 della legge n. 145 del 2018.
- (8) Inserire il totale della colonna c) dell'allegato a/1 "Elenco analitico delle risorse accantonate nel risultato di amministrazione" al netto dell'accantonamento al Fondo anticipazioni di liquidità, già considerato ai fini della determinazione dell'avanzo/disavanzo di competenza.
- (9) Inserire l'importo della prima colonna della riga n) dell'allegato a/2 "Elenco analitico delle risorse vincolate nel risultato di amministrazione".
- (10) Inserire il totale della colonna d) dell'allegato a/1 "Elenco analitico delle risorse accantonate nel risultato di amministrazione" al netto dell'accantonamento al Fondo anticipazioni di liquidità, già considerato ai fini della determinazione dell'avanzo/disavanzo di competenza.

<b>GESTIONE DEL BILANCIO</b>	
a) Avanzo di competenza (+) / Disavanzo di competenza (-)	555.190,63
b) Risorse accantonate stanziare nel bilancio dell'esercizio N (+) <sup>(8)</sup>	0,00
c) Risorse vincolate nel bilancio (+) <sup>(9)</sup>	0,00
<b>d) Equilibrio di bilancio (d=a-b-c)</b>	<b>555.190,63</b>

<b>GESTIONE DEGLI ACCANTONAMENTI IN SEDE DI RENDICONTO</b>	
d) Equilibrio di bilancio (+) / (-)	555.190,63
e) Variazione accantonamenti effettuata in sede di rendiconto (+) / (-) <sup>(10)</sup>	-1.370.812,54
<b>f) Equilibrio complessivo (f=d-e)</b>	<b>1.926.003,17</b>



**ISTITUTO AUTONOMO PER LE CASE POPOLARI**  
*DELLA PROVINCIA DI CALTANISSETTA*

## **CONTO DEL BILANCIO ESERCIZIO 2021**

## **Verifica equilibri bilancio rendiconto 2021**

**VERIFICA EQUILIBRI**  
**(solo per gli Enti locali)**  
**2021**

EQUILIBRIO ECONOMICO-FINANZIARIO		COMPETENZA 2021 (ACCERTAMENTI E IMPEGNI IMPUTATI ALL'ESERCIZIO)
A) Fondo pluriennale vincolato per spese correnti iscritto in entrata	(+)	467.048,08
AA) Recupero disavanzo di amministrazione esercizio precedente	(-)	0,00
B) Entrate titoli 1.00 – 2.00 - 3.00	(+)	3.235.383,81
<i>di cui per estinzione anticipata di prestiti</i>		<i>0,00</i>
C) Entrate Titolo 4.02.06 – Contributi agli investimenti direttamente destinati al rimborso dei prestiti da amministrazioni pubbliche	(+)	0,00
D) Spese Titolo 1.00 – Spese correnti	(-)	2.927.960,33
<i>di cui spese correnti non ricorrenti finanziate con utilizzo del risultato di amministrazione</i>		<i>0,00</i>
D1) Fondo pluriennale vincolato di parte corrente (di spesa)	(-)	230.969,80
E) Spese Titolo 2.04 – Altri trasferimenti in conto capitale	(-)	0,00
E1) Fondo pluriennale vincolato di spesa – Titolo 2.04 Altri trasferimenti in conto capitale	(-)	0,00
F1) Spese Titolo 4.00 – Quote di capitale amm.to dei mutui e prestiti obbligazionari	(-)	0,00
<i>di cui per estinzione anticipata di prestiti</i>		<i>0,00</i>
F2) Fondo anticipazioni di liquidità	(-)	0,00
<b>G) Somma finale (G=A-AA+B+C-D-D1-E-E1-F1-F2)</b>		<b>543.501,76</b>
<b>ALTRE POSTE DIFFERENZIALI, PER ECCEZIONI PREVISTE DA NORME DI LEGGE E DAI PRINCIPI CONTABILI, CHE HANNO EFFETTO SULL'EQUILIBRIO EX ARTICOLO 162, COMMA 6, DEL TESTO UNICO DELLE LEGGI SULL'ORDINAMENTO DEGLI ENTI LOCALI</b>		
H) Utilizzo avanzo di amministrazione per spese correnti e per rimborso prestiti	(+)	0,00
<i>di cui per estinzione anticipata di prestiti</i>		<i>0,00</i>
I) Entrate di parte capitale destinate a spese correnti in base a specifiche disposizioni di legge o dei principi contabili	(+)	0,00
<i>di cui per estinzione anticipata di prestiti</i>		<i>0,00</i>
L) Entrate di parte corrente destinate a spese di investimento in base a specifiche disposizioni di legge o dei principi contabili	(-)	0,00
M) Entrate da accensione di prestiti destinate a estinzione anticipata dei prestiti	(+)	0,00
<b>O1) RISULTATO DI COMPETENZA DI PARTE CORRENTE (O1=G+H+I-L+M)</b>		<b>543.501,76</b>
– Risorse accantonate di parte corrente stanziare nel bilancio dell'esercizio 2021	(-)	70.000,00
– Risorse vincolate di parte corrente nel bilancio	(-)	0,00
<b>O2) EQUILIBRIO DI BILANCIO DI PARTE CORRENTE</b>		<b>473.501,76</b>
– Variazioni accantonamenti di parte corrente effettuata in sede di rendiconto (+)/(-)	(-)	457.906,61
<b>O3) EQUILIBRIO COMPLESSIVO DI PARTE CORRENTE</b>		<b>15.595,15</b>

**VERIFICA EQUILIBRI**  
**(solo per gli Enti locali)**  
**2021**

EQUILIBRIO ECONOMICO-FINANZIARIO		COMPETENZA 2021 (ACCERTAMENTI E IMPEGNI IMPUTATI ALL'ESERCIZIO)
P) Utilizzo avanzo di amministrazione per spese di investimento	(+)	0,00
Q) Fondo pluriennale vincolato per spese in conto capitale iscritto in entrata	(+)	10.296,24
R) Entrate Titoli 4.00 – 5.00 – 6.00	(+)	3.124.282,83
C) Entrate Titolo 4.02.06 – Contributi agli investimenti direttamente destinati al rimborso dei prestiti da amministrazioni pubbliche	(-)	0,00
I) Entrate di parte capitale destinate a spese correnti in base a specifiche disposizioni di legge o dei principi contabili	(-)	0,00
S1) Entrate Titolo 5.02 per Riscossione crediti di breve termine	(-)	0,00
S2) Entrate Titolo 5.03 per Riscossione crediti di medio-lungo termine	(-)	0,00
T) Entrate Titolo 5.04 relative a Altre entrate per riduzione di attività finanziarie	(-)	0,00
L) Entrate di parte corrente destinate a spese di investimento in base a specifiche disposizioni di legge o dei principi contabili	(+)	0,00
M) Entrate da accensione di prestiti destinate a estinzione anticipata dei prestiti	(-)	0,00
U) Spese Titolo 2.00 – Spese in conto capitale	(-)	3.071.442,88
U1) Fondo pluriennale vincolato in c/capitale (di spesa)	(-)	51.447,32
V) Spese Titolo 3.01 per Acquisizioni di attività finanziarie	(-)	0,00
E) Spese Titolo 2.04 - Trasferimento in conto capitale	(+)	0,00
E1) Fondo pluriennale vincolato di spesa - titolo 2.04 Altri trasferimenti in conto capitale	(+)	0,00
<b>Z1) RISULTATO DI COMPETENZA IN C/CAPITALE (Z1=P+Q+R-C-I-S1-S2-T+L-M-U-U1-V+E)</b>		<b>11.688,87</b>
– Risorse accantonate in c/capitale stanziare nel bilancio dell'esercizio 2021	(-)	0,00
– Risorse vincolate in c/capitale nel bilancio	(-)	27.297,19
<b>Z2) EQUILIBRIO DI BILANCIO IN C/CAPITALE</b>		<b>-15.608,32</b>
– Variazioni accantonamenti in c/capitale effettuata in sede di rendiconto (+)/(-)	(-)	0,00
<b>Z3) EQUILIBRIO COMPLESSIVO IN CAPITALE</b>		<b>-15.608,32</b>

**VERIFICA EQUILIBRI**  
**(solo per gli Enti locali)**  
**2021**

EQUILIBRIO ECONOMICO-FINANZIARIO		COMPETENZA 2021 (ACCERTAMENTI E IMPEGNI IMPUTATI ALL'ESERCIZIO)
S1) Entrate Titolo 5.02 per Riscossione crediti di breve termine	(+)	0,00
S2) Entrate Titolo 5.03 per Riscossione crediti di medio-lungo termine	(+)	0,00
T) Entrate Titolo 5.04 relative a Altre entrate per riduzione di attività finanziarie	(+)	0,00
X1) Spese Titolo 3.02 per Concessione crediti di breve termine	(-)	0,00
X2) Spese Titolo 3.03 per Concessione crediti di medio-lungo termine	(-)	0,00
Y) Spese Titolo 3.04 per Altre spese per incremento di attività finanziarie	(-)	0,00
<b>W1) RISULTATO DI COMPETENZA (W/1 = O1+Z1+S1+S2+T-X1-X2-Y)</b>		<b>555.190,63</b>
– Risorse accantonate stanziare nel bilancio dell'esercizio 2021	(-)	70.000,00
– Risorse vincolate nel bilancio	(-)	27.297,19
<b>W2) EQUILIBRIO DI BILANCIO</b>		<b>457.893,44</b>
– Variazioni accantonamenti effettuata in sede di rendiconto (+)/(-)	(-)	457.906,61
<b>W3) EQUILIBRIO COMPLESSIVO</b>		<b>-13,17</b>

**Saldo corrente ai fini della copertura degli investimenti pluriennali:**

O1) Risultato di competenza di parte corrente		543.501,76
Utilizzo risultato di amministrazione per il finanziamento di spese correnti ricorrenti e per il rimborso dei prestiti al netto del Fondo anticipazione di liquidità (H)	(-)	0,00
Entrate non ricorrenti che non hanno dato copertura a impegni	(-)	0,00
– Risorse accantonate di parte corrente stanziare nel bilancio dell'esercizio 2021 <sup>(1)</sup>	(-)	70.000,00
– Variazioni accantonamenti di parte corrente effettuata in sede di rendiconto (+)/(-) <sup>(2)</sup>	(-)	457.906,61
– Risorse vincolate di parte corrente nel bilancio <sup>(3)</sup>	(-)	0,00
<b>Equilibrio di parte corrente ai fini della copertura degli investimenti pluriennali</b>		<b>15.595,15</b>

A) Indicare l'importo iscritto in entrata del conto del bilancio alla corrispondente voce riguardante il fondo pluriennale vincolato.

C) Si tratta delle entrate in conto capitale relative ai soli contributi agli investimenti destinati al rimborso prestiti corrispondenti alla voce del piano dei conti finanziario con codifica E.4.02.06.00.000.

D1) Indicare l'importo complessivo delle voci relative al corrispondente fondo pluriennale vincolato risultante in spesa del conto del bilancio.

E) Si tratta delle spese del titolo 2 per trasferimenti in conto capitale corrispondenti alla voce del piano dei conti finanziario con codifica U.2.04.00.00.000.

Q) Indicare l'importo iscritto in entrata del conto del bilancio alla corrispondente voce riguardante il fondo pluriennale vincolato.

S1) Si tratta delle entrate del titolo 5 limitatamente alle riscossione crediti di breve termine corrispondenti alla voce del piano dei conti finanziario con codifica E.5.02.00.00.000.

S2) Si tratta delle entrate del titolo 5 limitatamente alle riscossione crediti di medio-lungo termine corrispondenti alla voce del piano dei conti finanziario con codifica E.5.03.00.00.000.

T) Si tratta delle entrate del titolo 5 limitatamente alle altre entrate per riduzione di attività finanziarie corrispondenti alla voce del piano dei conti finanziario con codifica E.5.04.00.00.000.

U1) Indicare l'importo complessivo delle voci relative al corrispondente fondo pluriennale vincolato risultante in spesa del conto del bilancio.

X1) Si tratta delle spese del titolo 3 limitatamente alle concessione crediti di breve termine corrispondenti alla voce del piano dei conti finanziario con codifica U.3.02.00.00.000.

X2) Si tratta delle spese del titolo 3 limitatamente alle concessione crediti di medio-lungo termine corrispondenti alla voce del piano dei conti finanziario con codifica U.3.03.00.00.000.

Y) Si tratta delle spese del titolo 3 limitatamente alle altre spese per incremento di attività finanziarie corrispondenti alla voce del piano dei conti finanziario con codifica U.3.04.00.00.000.

(1) Inserire la quota corrente del totale della colonna c) dell'allegato a/1 "Elenco analitico delle risorse accantonate nel risultato di amministrazione" al netto dell'accantonamento al fondo anticipazioni di liquidità, già considerato ai fini della determinazione del saldo di parte corrente.

(2) Inserire la quota corrente del totale della colonna d) dell'allegato a/1 "Elenco analitico delle risorse accantonate nel risultato di amministrazione" al netto dell'accantonamento al Fondo anticipazioni di liquidità, già considerato ai fini della determinazione.

(3) Inserire l'importo della quota corrente della prima colonna della riga n) dell'allegato a/2 "Elenco analitico delle risorse vincolate nel risultato di amministrazione" al netto delle quote correnti vincolate al 31/12 finanziate dal risultato di amministrazione iniziale.



**ISTITUTO AUTONOMO PER LE CASE POPOLARI**  
*DELLA PROVINCIA DI CALTANISSETTA*

## **CONTO DEL BILANCIO ESERCIZIO 2021**

### **Conto economico 2021**



## CONTO ECONOMICO

CONTO ECONOMICO		Anno	Anno - 1	riferimento art. 2425 cc	riferimento DM 26/4/95
<b>A) COMPONENTI POSITIVI DELLA GESTIONE</b>					
1	Proventi da tributi				
2	Proventi da fondi perequativi				
3	Proventi da trasferimenti e contributi				
a	Proventi da trasferimenti correnti				A5c
b	Quota annuale di contributi agli investimenti				E20c
c	Contributi agli investimenti				
4	Ricavi delle vendite e prestazioni e proventi da servizi pubblici	3.056.915,64	3.071.615,58	A1	A1a
a	Proventi derivanti dalla gestione dei beni	3.056.915,64	3.071.615,58		
b	Ricavi della vendita di beni				
c	Ricavi e proventi dalla prestazione di servizi				
5	Variazioni nelle rimanenze di prodotti in corso di lavorazione, etc. (+/-)			A2	A2
6	Variazione dei lavori in corso su ordinazione			A3	A3
7	Incrementi di immobilizzazioni per lavori interni			A4	A4
8	Altri ricavi e proventi diversi	1.325.673,33	97.079,02	A5	A5 a e b
<b>TOTALE COMPONENTI POSITIVI DELLA GESTIONE (A)</b>		<b>4.382.588,97</b>	<b>3.168.694,60</b>		
<b>B) COMPONENTI NEGATIVI DELLA GESTIONE</b>					
9	Acquisto di materie prime e/o beni di consumo	5.593,99	8.163,90	B6	B6
10	Prestazioni di servizi	697.660,20	562.668,35	B7	B7
11	Utilizzo beni di terzi	8.486,52	6.883,04	B8	B8
12	Trasferimenti e contributi				
a	Trasferimenti correnti				
b	Contributi agli investimenti ad Amministrazioni pubb.				
c	Contributi agli investimenti ad altri soggetti				
13	Personale	2.042.984,04	2.162.791,41	B9	B9
14	Ammortamenti e svalutazioni	3.762.660,77	1.842.883,50	B10	B10
a	Ammortamenti di immobilizzazioni Immateriali	4.639,17	1.206,20	B10a	B10a
b	Ammortamenti di immobilizzazioni materiali	2.258.510,62	1.841.677,30	B10b	B10b
c	Altre svalutazioni delle immobilizzazioni			B10c	B10c
d	Svalutazione dei crediti	1.499.510,98		B10d	B10d
15	Variazioni nelle rimanenze di materie prime e/o beni di consumo (+/-)			B11	B11
16	Accantonamenti per rischi		636.464,00	B12	B12
17	Altri accantonamenti	70.000,00		B13	B13
18	Oneri diversi di gestione	166.028,71	124.648,14	B14	B14
<b>TOTALE COMPONENTI NEGATIVI DELLA GESTIONE (B)</b>		<b>6.753.414,23</b>	<b>5.344.502,34</b>		
<b>DIFFERENZA FRA COMP. POSITIVI E NEGATIVI DELLA GESTIONE ( A-B)</b>		<b>-2.370.825,26</b>	<b>-2.175.807,74</b>		
<b>C) PROVENTI ED ONERI FINANZIARI</b>					
<i>Proventi finanziari</i>					
19	Proventi da partecipazioni			C15	C15
a	da società controllate				
b	da società partecipate				
c	da altri soggetti				
20	Altri proventi finanziari	453,44	796.538,02	C16	C16
<b>Totale proventi finanziari</b>		<b>453,44</b>	<b>796.538,02</b>		
<i>Oneri finanziari</i>					
21	Interessi ed altri oneri finanziari			C17	C17
a	Interessi passivi				
b	Altri oneri finanziari				

		<b>Totale oneri finanziari</b>		
	<b>TOTALE PROVENTI ED ONERI FINANZIARI (C)</b>	<b>453,44</b>	<b>796.538,02</b>	

CONTO ECONOMICO		Anno	Anno - 1	riferimento art. 2425 cc	riferimento DM 26/4/95
	<b>D) RETTIFICHE DI VALORE ATTIVITA' FINANZIARIE</b>				
22	Rivalutazioni			D18	D18
23	Svalutazioni			D19	D19
	<b>TOTALE RETTIFICHE (D)</b>				
	<b>E) PROVENTI ED ONERI STRAORDINARI</b>				
24	<b>Proventi straordinari</b>	<b>1.378.384,37</b>	<b>2.150.235,70</b>	<b>E20</b>	<b>E20</b>
a	<i>Proventi da permessi di costruire</i>				
b	<i>Proventi da trasferimenti in conto capitale</i>	1.367.762,83			
c	<i>Sopravvenienze attive e insussistenze del passivo</i>	10.621,54	2.147.049,58		E20b
d	<i>Plusvalenze patrimoniali</i>				E20c
e	<i>Altri proventi straordinari</i>		3.186,12		
	<b>Totale proventi straordinari</b>	<b>1.378.384,37</b>	<b>2.150.235,70</b>		
25	<b>Oneri straordinari</b>	<b>507.329,22</b>	<b>938.482,25</b>	<b>E21</b>	<b>E21</b>
a	<i>Trasferimenti in conto capitale</i>				
b	<i>Sopravvenienze passive e insussistenze dell'attivo</i>	21.863,74	938.482,25		E21b
c	<i>Minusvalenze patrimoniali</i>	246.353,96			E21a
d	<i>Altri oneri straordinari</i>	239.111,52			E21d
	<b>Totale oneri straordinari</b>	<b>507.329,22</b>	<b>938.482,25</b>		
	<b>TOTALE PROVENTI ED ONERI STRAORDINARI (E)</b>	<b>871.055,15</b>	<b>1.211.753,45</b>		
	<b>RISULTATO PRIMA DELLE IMPOSTE (A-B+C+D+E)</b>	<b>-1.499.316,67</b>	<b>-167.516,27</b>		
26	Imposte (*)			22	22
27	<b>RISULTATO DELL'ESERCIZIO</b>	<b>-1.499.316,67</b>	<b>-167.516,27</b>	<b>23</b>	<b>23</b>



**ISTITUTO AUTONOMO PER LE CASE POPOLARI**  
*DELLA PROVINCIA DI CALTANISSETTA*

## **CONTO DEL BILANCIO ESERCIZIO 2021**

### **Stato patrimoniale 2021**

## Allegato n. 10 - Rendiconto della gestione

## STATO PATRIMONIALE - ATTIVO

STATO PATRIMONIALE (ATTIVO)		Anno	Anno - 1	riferimento art.2424 CC	riferimento DM 26/4/95
<b>A) CREDITI vs. LO STATO ED ALTRE AMMINISTRAZIONI PUBBLICHE PER LA PARTECIPAZIONE AL FONDO DI DOTAZIONE</b>				<b>A</b>	<b>A</b>
<b>TOTALE CREDITI vs PARTECIPANTI (A)</b>					
<b>B) IMMOBILIZZAZIONI</b>					
<b>I</b>	<b><u>Immobilizzazioni immateriali</u></b>			<b>BI</b>	<b>BI</b>
1	Costi di impianto e di ampliamento			<b>BI1</b>	<b>BI1</b>
2	Costi di ricerca sviluppo e pubblicità			<b>BI2</b>	<b>BI2</b>
3	Diritti di brevetto ed utilizzazione opere dell'ingegno	16.892,23	1.206,20	<b>BI3</b>	<b>BI3</b>
4	Concessioni, licenze, marchi e diritti simile			<b>BI4</b>	<b>BI4</b>
5	Avviamento			<b>BI5</b>	<b>BI5</b>
6	Immobilizzazioni in corso ed acconti			<b>BI6</b>	<b>BI6</b>
9	Altre			<b>BI7</b>	<b>BI7</b>
	<b>Totale immobilizzazioni immateriali</b>	<b>16.892,23</b>	<b>1.206,20</b>		
<b>II</b>	<b><u>Immobilizzazioni materiali (3)</u></b>				
1	Beni demaniali				
1.1	Terreni				
1.2	Fabbricati				
1.3	Infrastrutture				
1.9	Altri beni demaniali				
<b>III</b>	<b>2 Altre immobilizzazioni materiali (3)</b>	124.097.224,81	125.127.741,02		
2.1	Terreni			<b>BII1</b>	<b>BII1</b>
a	<i>di cui in leasing finanziario</i>				
2.2	Fabbricati	124.079.130,51	125.122.623,67		
a	<i>di cui in leasing finanziario</i>				
2.3	Impianti e macchinari			<b>BII2</b>	<b>BII2</b>
a	<i>di cui in leasing finanziario</i>				
2.4	Attrezzature industriali e commerciali	4.839,48		<b>BII3</b>	<b>BII3</b>
2.5	Mezzi di trasporto				
2.6	Macchine per ufficio e hardware	13.123,39			
2.7	Mobili e arredi	131,43			
2.8	Infrastrutture				
2.99	Altri beni materiali		5.117,35		
3	Immobilizzazioni in corso ed acconti	1.066.066,78	1.066.066,78	<b>BII5</b>	<b>BII5</b>
	<b>Totale immobilizzazioni materiali</b>	<b>125.163.291,59</b>	<b>126.193.807,80</b>		
<b>IV</b>	<b><u>Immobilizzazioni Finanziarie (1)</u></b>				
1	Partecipazioni in			<b>BIII1</b>	<b>BIII1</b>
a	<i>imprese controllate</i>			<b>BIII1a</b>	<b>BIII1a</b>
b	<i>imprese partecipate</i>			<b>BIII1b</b>	<b>BIII1b</b>
c	<i>altri soggetti</i>				
2	Crediti verso			<b>BIII2</b>	<b>BIII2</b>
a	<i>altre amministrazioni pubbliche</i>				
b	<i>imprese controllate</i>			<b>BIII2a</b>	<b>BIII2a</b>
c	<i>imprese partecipate</i>			<b>BIII2b</b>	<b>BIII2b</b>
d	<i>altri soggetti</i>			<b>BIII2c</b>	<b>BIII2d</b>

3	Altri titoli			<b>BIII2d</b>	
		761.618,29	796.362,21	<b>BIII3</b>	
		<b>Totale immobilizzazioni finanziarie</b>	<b>761.618,29</b>	<b>796.362,21</b>	
	<b>TOTALE IMMOBILIZZAZIONI (B)</b>	<b>125.941.802,11</b>	<b>126.991.376,21</b>		

## STATO PATRIMONIALE - ATTIVO

STATO PATRIMONIALE (ATTIVO)		Anno	Anno - 1	riferimento art.2424 CC	riferimento DM 26/4/95
<b>I</b>	<b>C) ATTIVO CIRCOLANTE</b>				
	<b><u>Rimanenze</u></b>			<b>CI</b>	<b>CI</b>
	<b>Totale rimanenze</b>				
<b>II</b>	<b><u>Crediti (2)</u></b>				
1	Crediti di natura tributaria	6.967,63			
a	Crediti da tributi destinati al finanziamento della sanità				
b	Altri crediti da tributi	6.967,63			
c	Crediti da Fondi perequativi				
2	Crediti per trasferimenti e contributi	1.247.075,91	530.892,15		
a	verso amministrazioni pubbliche	1.247.075,91	530.892,15		
b	imprese controllate			<b>CII2</b>	<b>CII2</b>
c	imprese partecipate			<b>CII3</b>	<b>CII3</b>
d	verso altri soggetti				
3	Verso clienti ed utenti	741.903,97	3.677.566,29	<b>CII1</b>	<b>CII1</b>
4	Altri Crediti	55.270,25		<b>CII5</b>	<b>CII5</b>
a	verso l'erario				
b	per attività svolta per c/terzi				
c	altri	55.270,25			
	<b>Totale crediti</b>	<b>2.051.217,76</b>	<b>4.208.458,44</b>		
<b>III</b>	<b><u>Attività finanziarie che non costituiscono immobilizzi</u></b>				
1	Partecipazioni			<b>CIII1,2,3</b> <b>CIII4,5</b>	<b>CIII1,2,3</b>
2	Altri titoli			<b>CIII6</b>	<b>CIII5</b>
	<b>Totale attività finanziarie che non costituiscono immobilizzi</b>				
<b>IV</b>	<b><u>Disponibilità liquide</u></b>				
1	Conto di tesoreria	4.035.140,37			
a	Istituto tesoriere	4.035.140,37			<b>CIV1a</b>
b	presso Banca d'Italia				
2	Altri depositi bancari e postali	19.211,95	2.535.580,97	<b>CIV1</b>	<b>CIV1b,c</b>
3	Denaro e valori in cassa		954.798,66	<b>CIV2,3</b>	<b>CIV2,3</b>
4	Altri conti presso la tesoreria statale intestati all'ente	787.827,48			
	<b>Totale disponibilità liquide</b>	<b>4.842.179,80</b>	<b>3.490.379,63</b>		
	<b>TOTALE ATTIVO CIRCOLANTE (C)</b>	<b>6.893.397,56</b>	<b>7.698.838,07</b>		
	<b>D) RATEI E RISCONTI</b>				
1	Ratei attivi	453,44	175,81	<b>D</b>	<b>D</b>
2	Risconti attivi			<b>D</b>	<b>D</b>
	<b>TOTALE RATEI E RISCONTI (D)</b>	<b>453,44</b>	<b>175,81</b>		
	<b>TOTALE DELL'ATTIVO (A+B+C+D)</b>	<b>132.835.653,11</b>	<b>134.690.390,09</b>		

(1) con separata indicazione degli importi esigibili entro l'esercizio successivo.

(2) con separata indicazione degli importi esigibili oltre l'esercizio successivo.

(3) con separata indicazione degli importi relativi a beni indisponibili.

## STATO PATRIMONIALE - PASSIVO

STATO PATRIMONIALE (PASSIVO)		Anno	Anno - 1	riferimento art.2424 CC	riferimento DM 26/4/95
<b>A) PATRIMONIO NETTO</b>					
I	Fondo di dotazione	54.933.553,36		AI	AI
II	Riserve	77.162.040,80			
b	<i>da capitale</i>	77.162.040,80		AII, AIII	AII, AIII
c	<i>da permessi di costruire</i>			AIX	AIX
d	<i>riserve indisponibili per beni demaniali e patrimoniali indisponibili e per i beni culturali</i>				
e	<i>altre riserve indisponibili</i>				
f	<i>altre riserve disponibili</i>				
III	Risultato economico dell'esercizio	-1.499.316,67		AIX	AIX
IV	Risultati economici di esercizi precedenti	-167.516,27		AVII	
V	Riserve negative per beni indisponibili				
<b>TOTALE PATRIMONIO NETTO (A)</b>		<b>130.428.761,22</b>	<b>131.385.175,57</b>		
<b>B) FONDI PER RISCHI ED ONERI</b>					
1	Per trattamento di quiescenza			B1	B1
2	Per imposte			B2	B2
3	Altri	70.000,00		B3	B3
<b>TOTALE FONDI RISCHI ED ONERI (B)</b>		<b>70.000,00</b>			
<b>C) TRATTAMENTO DI FINE RAPPORTO</b>			1.138.369,92	C	C
<b>TOTALE T.F.R. (C)</b>			<b>1.138.369,92</b>		
<b>D) DEBITI (1)</b>					
1	Debiti da finanziamento				
a	<i>prestiti obbligazionari</i>			D1e D2	D1
b	<i>v/ altre amministrazioni pubbliche</i>				
c	<i>verso banche e tesoriere</i>			D4	D3 e D4
d	<i>verso altri finanziatori</i>			D5	
2	Debiti verso fornitori	2.104.375,42	2.160.505,64	D7	D6
3	Acconti			D6	D5
4	Debiti per trasferimenti e contributi				
a	<i>enti finanziati dal servizio sanitario nazionale</i>				
b	<i>altre amministrazioni pubbliche</i>				
c	<i>imprese controllate</i>			D9	D8
d	<i>imprese partecipate</i>			D10	D9
e	<i>altri soggetti</i>				
5	Altri debiti	221.104,35		D12,D13, D14	D11,D12, D13
a	<i>tributari</i>	4.566,20			
b	<i>verso istituti di previdenza e sicurezza sociale</i>	64.472,86			
c	<i>per attività svolta per c/terzi (2)</i>				
d	<i>altri</i>	152.065,29			
<b>TOTALE DEBITI (D)</b>		<b>2.325.479,77</b>	<b>2.160.505,64</b>		
<b>E) RATEI E RISCONTI E CONTRIBUTI AGLI INVESTIMENTI</b>					



I	Ratei passivi	11.412,12	6.338,96	E	E
II	Risconti passivi			E	E
1	Contributi agli investimenti				
a	<i>da altre amministrazioni pubbliche</i>				
b	<i>da altri soggetti</i>				
2	Concessioni pluriennali				
3	Altri risconti passivi				
	<b>TOTALE RATEI E RISCONTI (E)</b>	<b>11.412,12</b>	<b>6.338,96</b>		
	<b>TOTALE DEL PASSIVO (A+B+C+D+E)</b>	<b>132.835.653,11</b>	<b>134.690.390,09</b>		

## STATO PATRIMONIALE - PASSIVO

STATO PATRIMONIALE (PASSIVO)		Anno	Anno - 1	riferimento art.2424 CC	riferimento DM 26/4/95
<b>CONTI D'ORDINE</b>					
1) Impegni su esercizi futuri		51.447,32			
2) Beni di terzi in uso					
3) Beni dati in uso a terzi					
4) Garanzie prestate a amministrazioni pubbliche					
5) Garanzie prestate a imprese controllate					
6) Garanzie prestate a imprese partecipate					
7) Garanzie prestate a altre imprese					
<b>TOTALE CONTI D'ORDINE</b>		<b>51.447,32</b>			

(1) con separata indicazione degli importi esigibili oltre l'esercizio successivo.

(2) non comprende i debiti derivanti dall'attività di sostituto di imposta. I debiti derivanti da tale attività sono considerati nelle voci 5 a) e b)



**ISTITUTO AUTONOMO PER LE CASE POPOLARI**  
*DELLA PROVINCIA DI CALTANISSETTA*

## **CONTO DEL BILANCIO ESERCIZIO 2021**

### **Quadro dimostrativo risultato amministrazione**

## PROSPETTO DIMOSTRATIVO DEL RISULTATO DI AMMINISTRAZIONE ANNO 2021

		GESTIONE		
		RESIDUI	COMPETENZA	TOTALE
Fondo di cassa al 1° gennaio				2.528.751,19
RISCOSSIONI	(+)	3.253.967,10	4.947.789,24	8.201.756,34
PAGAMENTI	(-)	1.787.800,06	4.907.567,10	6.695.367,16
SALDO DI CASSA AL 31 DICEMBRE	(=)			4.035.140,37
PAGAMENTI per azioni esecutive non regolarizzate al 31 dicembre	(-)			0,00
FONDO DI CASSA AL 31 DICEMBRE	(=)			4.035.140,37
RESIDUI ATTIVI	(+)	1.242.875,58	2.273.109,24	3.515.984,82
<i>di cui derivanti da accertamenti di tributi effettuati sulla base della stima del dipartimento delle finanze</i>				0,00
RESIDUI PASSIVI	(-)	372.705,57	1.953.067,95	2.325.773,52
FONDO PLURIENNALE VINCOLATO PER SPESE CORRENTI <sup>(1)</sup>	(-)			230.969,80
FONDO PLURIENNALE VINCOLATO PER SPESE IN C.TO CAPITALE <sup>(1)</sup>	(-)			51.447,32
FONDO PLURIENNALE VINCOLATO PER ATTIVITÀ FINANZIARIE <sup>(1)</sup>	(-)			0,00
RISULTATO DI AMMINISTRAZIONE AL 31 DICEMBRE 2021 (A) <sup>(2)</sup>	(=)			<b>4.942.934,55</b>
<b>Composizione del risultato di amministrazione al 31 dicembre 2021</b>				
<b>Parte accantonata <sup>(3)</sup></b>				
Fondo crediti di dubbia esazione al 31/12/2021 <sup>(4)</sup>				1.464.767,06
Accantonamento residui perenti al 31/12/2021 (solo per le regioni) <sup>(5)</sup>				0,00
Fondo anticipazioni liquidità				0,00
Fondo perdite società partecipate				0,00
Fondo contenzioso				770.205,86
Altri accantonamenti				1.163.513,29
<b>Totale parte accantonata (B)</b>				<b>3.398.486,21</b>
<b>Parte vincolata</b>				
Vincoli derivanti da leggi e dai principi contabili				101.639,64
Vincoli derivanti da trasferimenti				0,00
Vincoli derivanti da contrazione di mutui				0,00
Vincoli formalmente attribuiti dall'ente				27.297,19
Altri vincoli da specificare				0,00
<b>Totale parte vincolata (C)</b>				<b>128.936,83</b>
<b>Totale parte destinata agli investimenti (D)</b>				<b>55.938,21</b>
<b>Totale parte disponibile (E)=(A)-(B)-(C)-(D)</b>				<b>1.359.573,30</b>
F) di cui Disavanzo da debito autorizzato e non contratto <sup>(6)</sup>				0,00
<b>Se E è negativo, tale importo è iscritto tra le spese del bilancio di previsione come disavanzo da ripianare <sup>(6)</sup></b>				

(1) Indicare l'importo del fondo pluriennale vincolato risultante dal conto del bilancio (in spesa).

(2) Se negativo, le regioni indicano in nota la quota del disavanzo corrispondente al debito autorizzato e non contratto, distintamente da quella derivante dalla gestione ordinaria.

(3) Non comprende il fondo pluriennale vincolato.

(4) Indicare l'importo del Fondo crediti di dubbia esigibilità risultante dall'allegato 8 c)

(5) Solo per le regioni Indicare l'importo dell'accantonamento per residui perenti al 31 dicembre 2021

(6) Solo per le Regioni e le Province autonome. In caso di risultato negativo, le regioni iscrivono nel passivo del bilancio distintamente il disavanzo di amministrazione da ripianare (lettera E al netto della lettera F) e il disavanzo derivante da debito autorizzato e non contratto (lettera F).

## ELENCO ANALITICO DELLE RISORSE ACCANTONATE NEL RISULTATO DI AMMINISTRAZIONE (\*)

### 2021

Capitolo di spesa	Descrizione	Risorse accantonate al 1/1/2021 <sup>5</sup>	Risorse accantonate applicate al bilancio dell'esercizio 2021 (con segno - <sup>1</sup> )	Risorse accantonate stanziata nella spesa del bilancio dell'esercizio 2021	Variazione degli accantonamenti effettuata in sede di rendiconto (con segno +/- <sup>2</sup> )	Risorse accantonate nel risultato di amministrazione al 31/12/2021
		(a)	(b)	(c)	(d)	(e)=(a)+(b)+(c)+(d)
<b>Fondo anticipazioni liquidità</b>						
<b>Totale Fondo anticipazioni liquidità</b>		<b>0,00</b>	<b>0,00</b>	<b>0,00</b>	<b>0,00</b>	<b>0,00</b>
<b>Fondo perdite società partecipate</b>						
<b>Totale Fondo perdite società partecipate</b>		<b>0,00</b>	<b>0,00</b>	<b>0,00</b>	<b>0,00</b>	<b>0,00</b>
<b>Fondo contenzioso</b>						
15105/1	Fondo passività potenziali	0,00	0,00	0,00	770.205,86	770.205,86
<b>Totale Fondo contenzioso</b>		<b>0,00</b>	<b>0,00</b>	<b>0,00</b>	<b>770.205,86</b>	<b>770.205,86</b>
<b>Fondo crediti di dubbia esigibilità(3)</b>						
15101/1	Fondo crediti di dubbia esigibilità	2.835.579,60	0,00	0,00	-1.370.812,54	1.464.767,06
<b>Totale Fondo crediti di dubbia esigibilità</b>		<b>2.835.579,60</b>	<b>0,00</b>	<b>0,00</b>	<b>-1.370.812,54</b>	<b>1.464.767,06</b>
<b>Accantonamento residui perenti (solo per le regioni)</b>						
<b>Totale Accantonamento residui perenti (solo per le regioni)</b>		<b>0,00</b>	<b>0,00</b>	<b>0,00</b>	<b>0,00</b>	<b>0,00</b>
<b>Altri accantonamenti(4)</b>						
12500/1	Fondo accantonamento per rinnovi contrattuali personale	0,00	0,00	35.000,00	35.000,00	70.000,00
25700/1	Fondo passività potenziali	35.000,00	0,00	0,00	0,00	35.000,00
28100/1	ACCANTONAMENTO T.F.R. INDENNITA' A CARICO DELL'ENTE AL 31/12	0,00	0,00	35.000,00	1.023.513,29	1.058.513,29
<b>Totale Altri accantonamenti</b>		<b>35.000,00</b>	<b>0,00</b>	<b>70.000,00</b>	<b>1.058.513,29</b>	<b>1.163.513,29</b>
<b>TOTALE</b>		<b>2.870.579,60</b>	<b>0,00</b>	<b>70.000,00</b>	<b>457.906,61</b>	<b>3.398.486,21</b>

(\*) Le modalità di compilazione delle singole voci del prospetto sono descritte nel paragrafo 13.7.1 del principio applicato della programmazione.

(1) Indicare, con il segno (-), l'utilizzo dei fondi accantonati attraverso l'applicazione in bilancio della corrispondente quota del risultato di amministrazione.

(2) Indicare con il segno (+) i maggiori accantonamenti nel risultato di amministrazione effettuati in sede di predisposizione del rendiconto, e con il segno (-), le riduzioni degli accantonamenti effettuati in sede di predisposizione del rendiconto.

(3) Con riferimento ai capitoli di bilancio riguardanti il FCDE, devono essere preliminarmente valorizzate le colonne (a) e (e) nelle quali devono essere indicate rispettivamente le quote accantonate nel risultato di amministrazione degli esercizi 2020 e 2021 determinate nel rispetto dei principi contabili. Successivamente sono valorizzati gli importi di cui alla lettera (b), che corrispondono alla quota del risultato di amministrazione applicata al bilancio N per le rispettive quote del FCDE.

Se l'importo della colonna (e) è minore della somma algebrica delle colonne (a) + (b), la differenza è iscritta con il segno (-) nella colonna (d).

Se l'importo della colonna (e) è maggiore della somma algebrica delle colonne (a)+(b), la differenza è iscritta con il segno (+) nella colonna (c) entro il limite dell'importo stanziato in bilancio per il FCDE (previsione definitiva). Se lo stanziamento di bilancio non è capiente, la differenza è iscritta nella colonna (d) con il segno (+).

(4) I fondi di riserva e i fondi speciali non confluiscono nella quota accantonata del risultato di amministrazione.

(5) In caso di revisione della composizione del risultato di amministrazione all'inizio dell'esercizio (vincolati, accantonati e destinati agli investimenti) i dati della colonna 1 possono non corrispondere con i dati dell'ultima colonna del prospetto a/1 del rendiconto dell'esercizio

**ELENCO ANALITICO DELLE RISORSE ACCANTONATE NEL RISULTATO DI AMMINISTRAZIONE (\*)  
2021**

<b>Capitolo di spesa</b>	<b>Descrizione</b>	<b>Risorse accantonate al 1/1/2021<sup>5</sup></b>	<b>Risorse accantonate applicate al bilancio dell'esercizio 2021 (con segno -<sup>1</sup>)</b>	<b>Risorse accantonate stanziata nella spesa del bilancio dell'esercizio 2021</b>	<b>Variazione degli accantonamenti effettuata in sede di rendiconto (con segno +/-<sup>2</sup>)</b>	<b>Risorse accantonate nel risultato di amministrazione al 31/12/2021</b>
		<i>(a)</i>	<i>(b)</i>	<i>(c)</i>	<i>(d)</i>	<i>(e)=(a)+(b)+(c)+(d)</i>

precedente.

## ELENCO ANALITICO DELLE RISORSE VINCOLATE NEL RISULTATO DI AMMINISTRAZIONE (\*) 2021

Capitolo di entrata	Descrizione	Capitolo di spesa	Descrizione	Risorse vincolate nel risultato di amministrazione al 1/1/2021 <sup>1</sup>	Risorse vincolate applicate al bilancio dell'esercizio 2021	Entrate vincolate accertate nell'esercizio 2021	Impegni esercizio 2021 finanziati da entrate vincolate accertate nell'esercizio o da quote vincolate del risultato di amministrazione	Fondo pluriennale vincolato al 31/12/2021 finanziato da entrate vincolate accertate nell'esercizio o da quote vincolate del risultato di amministrazione	Cancellazione di residui attivi vincolati <sup>2</sup> o eliminazione del vincolo su quote del risultato di amministrazione (+) e cancellazione di residui passivi finanziati da risorse vincolate (-) (gestione dei residui)	Cancellazione nell'esercizio 2021 di impegni finanziati dal fondo pluriennale vincolato dopo l'approvazione del rendiconto dell'esercizio 2020 non reimpegnati nell'esercizio 2021	Risorse vincolate nel bilancio al 31/12/2021	Risorse vincolate nel risultato di amministrazione al 31/12/2021
				(a)	(b)	(c)	(d)	(e)	(f)	(g)	(h)=(b)+(c)-(d) -(e)+(g)	(i)=(a)+(c) -(d)-(e)-(f)+(g)
<b>Vincoli derivanti dalla legge</b>												
	Depositi cauzionali stralciati e vincolati in attesa di svincolo		Depositi cauzionali stralciati e vincolati in attesa di svincolo	0,00	0,00	0,00	0,00	0,00	-101.639,64	0,00	0,00	101.639,64
<b>Totale vincoli derivanti dalla legge (I/1)</b>				<b>0,00</b>	<b>0,00</b>	<b>0,00</b>	<b>0,00</b>	<b>0,00</b>	<b>-101.639,64</b>	<b>0,00</b>	<b>0,00</b>	<b>101.639,64</b>
<b>Vincoli derivanti da trasferimenti</b>												
4010/1	ALIENAZIONE ALLOGGI L. 560/93 CAP. 26100/S	26100/1	VERSAMENTI ALLA TESORERIA STATALE CONT. SPEC. N. 1947 VENDITA ALLOGGI L. 560/93 - CAP. 15400/E	0,00	0,00	99.904,55	99.904,55	0,00	0,00	0,00	0,00	0,00
4080/1	FINANZAMENTI EDILIZIA AGEVOLATA FONDI EX GESCAL REGIONE SICILIANA - CAP. 17401/S	17401/1	INTERVENTI OPERE URB. FONDI EX GESCAL REGIONE SICILIANA CAP. 25101/E	0,00	0,00	793.380,22	741.932,90	51.447,32	0,00	0,00	0,00	0,00
4080/2	Finanziamenti regionali in c/cap. per interv. di risanamento e ristrutturazione (Cap. 18001/U)	18001/1	Recupero del patrimonio edilizio di proprietà IACP (Cap. 408 0-2/E)	0,00	0,00	574.382,61	574.382,61	0,00	0,00	0,00	0,00	0,00
4090/1	Utilizzo Fondi L. 560/93 dalla Tesoreria Statale Cap. U/20900	20900/1	UTILIZZO SOMME CESSIONE ALLOGGI L. N. 560/93 CAP. 21100/E (4090)	0,00	0,00	1.463.632,85	1.463.632,85	0,00	0,00	0,00	0,00	0,00
<b>Totale vincoli derivanti da trasferimenti (I/2)</b>				<b>0,00</b>	<b>0,00</b>	<b>2.931.300,23</b>	<b>2.879.852,91</b>	<b>51.447,32</b>	<b>0,00</b>	<b>0,00</b>	<b>0,00</b>	<b>0,00</b>
<b>Vincoli derivanti da finanziamenti</b>												
<b>Totale vincoli derivanti da finanziamenti (I/3)</b>				<b>0,00</b>	<b>0,00</b>	<b>0,00</b>	<b>0,00</b>	<b>0,00</b>	<b>0,00</b>	<b>0,00</b>	<b>0,00</b>	<b>0,00</b>
<b>Vincoli formalmente attribuiti dall'ente</b>												
4040/1	Riscatti polizza assicurativa TFR storico CAP. 26200/S	26200/1	Liquidazione TFR al personale dipendente a tempo indeterminato (Riscatti polizza CAP. 4040/E)	0,00	0,00	150.149,33	122.852,14	0,00	0,00	0,00	27.297,19	27.297,19

## ELENCO ANALITICO DELLE RISORSE VINCOLATE NEL RISULTATO DI AMMINISTRAZIONE (\*)

### 2021

Capitolo di entrata	Descrizione	Capitolo di spesa	Descrizione	Risorse vincolate nel risultato di amministrazione al 1/1/2021 <sup>1</sup>	Risorse vincolate applicate al bilancio dell'esercizio 2021	Entrate vincolate accertate nell'esercizio 2021	Impegni esercizio 2021 finanziati da entrate vincolate accertate nell'esercizio o da quote vincolate del risultato di amministrazione	Fondo pluriennale vincolato al 31/12/2021 finanziato da entrate vincolate accertate nell'esercizio o da quote vincolate del risultato di amministrazione	Cancellazione di residui attivi vincolati <sup>2</sup> o eliminazione del vincolo su quote del risultato di amministrazione (+) e cancellazione di residui passivi finanziati da risorse vincolate (-) (gestione dei residui)	Cancellazione nell'esercizio 2021 di impegni finanziati dal fondo pluriennale vincolato dopo l'approvazione del rendiconto dell'esercizio 2020 non reimpegnati nell'esercizio 2021	Risorse vincolate nel bilancio al 31/12/2021	Risorse vincolate nel risultato di amministrazione al 31/12/2021
				(a)	(b)	(c)	(d)	(e)	(f)	(g)	(h)=(b)+(c)-(d) -(e)+(g)	(i)=(a)+(c) -(d)-(e)-(f)+(g)
<b>Totale vincoli formalmente attribuiti dall'ente (l/4)</b>				0,00	0,00	150.149,33	122.852,14	0,00	0,00	0,00	27.297,19	27.297,19
<b>Altri vincoli</b>												
<b>Totale altri vincoli (l/5)</b>				0,00	0,00	0,00	0,00	0,00	0,00	0,00	0,00	0,00
<b>TOTALE RISORSE VINCOLATE (l=l/1+l/2+l/3+l/4+l/5)</b>				0,00	0,00	3.081.449,56	3.002.705,05	51.447,32	-101.639,64	0,00	27.297,19	128.936,83
Totale quote accantonate riguardanti le risorse vincolate da legge (m/1)											0,00	0,00
Totale quote accantonate riguardanti le risorse vincolate da trasferimenti (m/2)											0,00	0,00
Totale quote accantonate riguardanti le risorse vincolate da finanziamenti (m/3)											0,00	0,00
Totale quote accantonate riguardanti le risorse vincolate dall'ente (m/4)											0,00	0,00
Totale quote accantonate riguardanti le risorse vincolate da altro (m/5)											0,00	0,00
<b>Totale quote accantonate riguardanti le risorse vincolate (m=m/1+m/2+m/3+m/4+m/5)</b>											<b>0,00</b>	<b>0,00</b>
Totale risorse vincolate da legge al netto di quelle che sono state oggetto di accantonamenti (n/1=l/1-m/1)											0,00	101.639,64
Totale risorse vincolate da trasferimenti al netto di quelle che sono state oggetto di accantonamenti (n/2=l/2-m/2)											0,00	0,00
Totale risorse vincolate da finanziamenti al netto di quelle che sono state oggetto di accantonamenti (n/3=l/3-m/3)											0,00	0,00
Totale risorse vincolate dall'Ente al netto di quelle che sono state oggetto di accantonamenti (n/4=l/4-m/4)											27.297,19	27.297,19
Totale risorse vincolate da altro al netto di quelle che sono state oggetto di accantonamenti (n/5=l/5-m/5)											0,00	0,00
<b>Totale risorse vincolate al netto di quelle che sono state oggetto di accantonamenti (n=l-m)</b>											<b>27.297,19</b>	<b>128.936,83</b>

(\*) Le modalità di compilazione delle singole voci del prospetto sono descritte nel paragrafo 13.7.2 del principio applicato della programmazione.

(1) In caso di revisione della composizione del risultato di amministrazione all'inizio dell'esercizio (vincolati, accantonati e destinati agli investimenti) i dati della colonna 1 possono non corrispondere con i dati dell'ultima colonna del prospetto a/1 del rendiconto dell'esercizio precedente.

(2) Esclusa la cancellazione di residui attivi non compresi nella quota vincolata del risultato di amministrazione dell'esercizio precedente (ad es. i residui attivi vincolati che hanno finanziato impegni).



## ELENCO ANALITICO DELLE RISORSE DESTINATE AGLI INVESTIMENTI NEL RISULTATO DI AMMINISTRAZIONE (\*)

### 2021

Capitolo di entrata	Descrizione	Capitolo di spesa	Descrizione	Risorse destinate agli investimenti al 1/1/2021 <sup>1</sup>	Entrate destinate agli investimenti accertate nell'esercizio 2021	Impegni esercizio 2021 finanziati da entrate destinate accertate nell'esercizio o da quote destinate del risultato di amministrazione <sup>2</sup>	Fondo pluriennale vincolato al 31/12/2021 finanziato da entrate destinate accertate nell'esercizio o da quote destinate del risultato di amministrazione	Cancellazione di residui attivi costituiti da risorse destinate agli investimenti <sup>3</sup> o eliminazione della destinazione su quote del risultato di amministrazione (+) e cancellazione di residui passivi finanziati da risorse destinate agli investimenti (-) (gestione dei residui)	Risorse destinate agli investimenti al 31/12/2021
				(a)	(b)	(c)	(d)	(e)	(f)=(a)+(b)-(c)-(d)-(e)
4020/1	ALIENAZIONE IMMOBILI DI PROPRIETA' IACP	21000/1	FONDO MANUTENZIONE STRAORDINARIA ALLOGGI	49.336,21	0,00	0,00	0,00	0,00	49.336,21
4030/1	ALIENAZIONE LOCALI ADIBITI AD USO DIVERSO DA ABITAZIONE	21000/1	FONDO MANUTENZIONE STRAORDINARIA ALLOGGI	6.602,00	0,00	0,00	0,00	0,00	6.602,00
<b>TOTALE</b>				<b>55.938,21</b>	<b>0,00</b>	<b>0,00</b>	<b>0,00</b>	<b>0,00</b>	<b>55.938,21</b>
<b>Totale quote accantonate nel risultato di amministrazione riguardanti le risorse destinate agli investimenti (g)</b>									<b>0,00</b>
<b>Totale risorse destinate nel risultato di amministrazione al netto di quelle che sono state oggetto di accantonamenti (h = Totale f - g)</b>									<b>55.938,21</b>

(\*) Le modalità di compilazione delle singole voci del prospetto sono descritte nel paragrafo 13.7.3 del principio applicato della programmazione.

(1) In caso di revisione della composizione del risultato di amministrazione all'inizio dell'esercizio (vincolati, accantonati e destinati agli investimenti) i dati della colonna 1 possono non corrispondere con i dati dell'ultima colonna del prospetto a/1 del rendiconto dell'esercizio precedente

(2) Comprende le eventuali cancellazioni di impegni imputati all'esercizio N, finanziati dal fondo pluriennale vincolato costituito da risorse destinate agli investimenti, non reimpegnate nell'esercizio N, se la cancellazione è effettuata dopo l'approvazione del rendiconto dell'esercizio N-1

(3) Esclusa la cancellazione di residui attivi non compresi nella quota del risultato di amministrazione dell'esercizio precedente destinata agli investimenti (ad es. i residui attivi destinati agli investimenti che hanno finanziato impegni).



**ISTITUTO AUTONOMO PER LE CASE POPOLARI**  
*DELLA PROVINCIA DI CALTANISSETTA*

## **CONTO DEL BILANCIO ESERCIZIO 2021**

### **Composizione FPV per missioni e programmi**

## COMPOSIZIONE PER MISSIONI E PROGRAMMI DEL FONDO PLURIENNALE VINCOLATO DELL'ESERCIZIO 2021

MISSIONI E PROGRAMMI		Fondo pluriennale vincolato al 31 dicembre dell'esercizio 0	Spese impegnate negli esercizi precedenti e imputate all'esercizio 2021 e coperte dal fondo pluriennale vincolato	Riaccertamento degli impegni di cui alla lettera b) effettuata nel corso dell'esercizio 2021 (cd. economie di impegno)	Riaccertamento degli impegni di cui alla lettera b) effettuata nel corso dell'esercizio 2021 (cd. economie di impegno) su impegni pluriennali finanziati dal FPV e imputati agli esercizi successivi a 2021	Quota del fondo pluriennale vincolato al 31 dicembre dell'esercizio 0 rinviata all'esercizio 0 e successivi	Spese impegnate nell'esercizio 2021 con imputazione all'esercizio 0 e coperte dal fondo pluriennale vincolato	Spese impegnate nell'esercizio 2021 con imputazione all'esercizio 0 e coperte dal fondo pluriennale vincolato	Spese impegnate nell'esercizio 2021 con imputazione a esercizi successivi a quelli considerati nel bilancio pluriennale e coperte dal fondo pluriennale vincolato	Fondo pluriennale vincolato al 31 dicembre dell'esercizio 2021
		(a)	(b)	(x)	(y)	(c)=(a)-(b)-(x)-(y)	(d)	(e)	(f)	(g)=(c)+(d)+(e)+(f)
<b>1</b>	<b>MISSIONE 1 - Servizi istituzionali, generali e di gestione</b>									
1	Organi istituzionali	0,00	0,00	0,00	0,00	0,00	0,00	0,00	0,00	0,00
2	Segreteria generale	0,00	0,00	0,00	0,00	0,00	0,00	0,00	0,00	0,00
3	Gestione economica, finanziaria, programmazione, provveditorato	0,00	0,00	0,00	0,00	0,00	0,00	0,00	0,00	0,00
4	Gestione delle entrate tributarie e servizi fiscali	0,00	0,00	0,00	0,00	0,00	0,00	0,00	0,00	0,00
5	Gestione dei beni demaniali e patrimoniali	0,00	0,00	0,00	0,00	0,00	0,00	0,00	0,00	0,00
6	Ufficio tecnico	0,00	0,00	0,00	0,00	0,00	0,00	0,00	0,00	0,00
7	Elezioni e consultazioni popolari - Anagrafe e stato civile	0,00	0,00	0,00	0,00	0,00	0,00	0,00	0,00	0,00
8	Statistica e sistemi informativi	0,00	0,00	0,00	0,00	0,00	0,00	0,00	0,00	0,00
9	Assistenza tecnico-amministrativa agli enti locali	0,00	0,00	0,00	0,00	0,00	0,00	0,00	0,00	0,00
10	Risorse umane	189.594,01	158.174,32	31.419,69	0,00	0,00	168.600,00	0,00	0,00	168.600,00
11	Altri servizi generali	0,00	0,00	0,00	0,00	0,00	0,00	0,00	0,00	0,00
	<b>TOTALE MISSIONE 1 - Servizi istituzionali, generali e di gestione</b>	<b>189.594,01</b>	<b>158.174,32</b>	<b>31.419,69</b>	<b>0,00</b>	<b>0,00</b>	<b>168.600,00</b>	<b>0,00</b>	<b>0,00</b>	<b>168.600,00</b>
<b>2</b>	<b>MISSIONE 2 - Giustizia</b>									
1	Uffici giudiziari	0,00	0,00	0,00	0,00	0,00	0,00	0,00	0,00	0,00
2	Casa circondariale e altri servizi	0,00	0,00	0,00	0,00	0,00	0,00	0,00	0,00	0,00
	<b>TOTALE MISSIONE 2 - Giustizia</b>	<b>0,00</b>	<b>0,00</b>	<b>0,00</b>	<b>0,00</b>	<b>0,00</b>	<b>0,00</b>	<b>0,00</b>	<b>0,00</b>	<b>0,00</b>
<b>3</b>	<b>MISSIONE 3 - Ordine pubblico e sicurezza</b>									
1	Polizia locale e amministrativa	0,00	0,00	0,00	0,00	0,00	0,00	0,00	0,00	0,00
2	Sistema integrato di sicurezza urbana	0,00	0,00	0,00	0,00	0,00	0,00	0,00	0,00	0,00
	<b>TOTALE MISSIONE 3 - Ordine pubblico e sicurezza</b>	<b>0,00</b>	<b>0,00</b>	<b>0,00</b>	<b>0,00</b>	<b>0,00</b>	<b>0,00</b>	<b>0,00</b>	<b>0,00</b>	<b>0,00</b>
<b>4</b>	<b>MISSIONE 4 - Istruzione e diritto allo studio</b>									
1	Istruzione prescolastica	0,00	0,00	0,00	0,00	0,00	0,00	0,00	0,00	0,00
2	Altri ordini di istruzione	0,00	0,00	0,00	0,00	0,00	0,00	0,00	0,00	0,00
4	Istruzione universitaria	0,00	0,00	0,00	0,00	0,00	0,00	0,00	0,00	0,00
5	Istruzione tecnica superiore	0,00	0,00	0,00	0,00	0,00	0,00	0,00	0,00	0,00
6	Servizi ausiliari all'istruzione	0,00	0,00	0,00	0,00	0,00	0,00	0,00	0,00	0,00
7	Diritto allo studio	0,00	0,00	0,00	0,00	0,00	0,00	0,00	0,00	0,00

## COMPOSIZIONE PER MISSIONI E PROGRAMMI DEL FONDO PLURIENNALE VINCOLATO DELL'ESERCIZIO 2021

MISSIONI E PROGRAMMI	Fondo pluriennale vincolato al 31 dicembre dell'esercizio 0	Spese impegnate negli esercizi precedenti e imputate all'esercizio 2021 e coperte dal fondo pluriennale vincolato	Riaccertamento degli impegni di cui alla lettera b) effettuata nel corso dell'esercizio 2021 (cd. economie di impegno)	Riaccertamento degli impegni di cui alla lettera b) effettuata nel corso dell'esercizio 2021 (cd. economie di impegno) su impegni pluriennali finanziati dal FPV e imputati agli esercizi successivi a 2021	Quota del fondo pluriennale vincolato al 31 dicembre dell'esercizio 0 rinviata all'esercizio 0 e successivi	Spese impegnate nell'esercizio 2021 con imputazione all'esercizio 0 e coperte dal fondo pluriennale vincolato	Spese impegnate nell'esercizio 2021 con imputazione all'esercizio 0 e coperte dal fondo pluriennale vincolato	Spese impegnate nell'esercizio 2021 con imputazione a esercizi successivi a quelli considerati nel bilancio pluriennale e coperte dal fondo pluriennale vincolato	Fondo pluriennale vincolato al 31 dicembre dell'esercizio 2021
	(a)	(b)	(x)	(y)	(c)=(a)-(b)-(x)-(y)	(d)	(e)	(f)	(g)=(c)+(d)+(e)+(f)
<b>TOTALE MISSIONE 4 - Istruzione e diritto allo studio</b>	<b>0,00</b>	<b>0,00</b>	<b>0,00</b>	<b>0,00</b>	<b>0,00</b>	<b>0,00</b>	<b>0,00</b>	<b>0,00</b>	<b>0,00</b>
<b>5 MISSIONE 5 - Tutela e valorizzazione dei beni e attività culturali</b>									
1 Valorizzazione dei beni di interesse storico	0,00	0,00	0,00	0,00	0,00	0,00	0,00	0,00	0,00
2 Attività culturali e interventi diversi nel settore culturale	0,00	0,00	0,00	0,00	0,00	0,00	0,00	0,00	0,00
<b>TOTALE MISSIONE 5 - Tutela e valorizzazione dei beni e attività culturali</b>	<b>0,00</b>	<b>0,00</b>	<b>0,00</b>	<b>0,00</b>	<b>0,00</b>	<b>0,00</b>	<b>0,00</b>	<b>0,00</b>	<b>0,00</b>
<b>6 MISSIONE 6 - Politiche giovanili, sport e tempo libero</b>									
1 Sport e tempo libero	0,00	0,00	0,00	0,00	0,00	0,00	0,00	0,00	0,00
2 Giovani	0,00	0,00	0,00	0,00	0,00	0,00	0,00	0,00	0,00
<b>TOTALE MISSIONE 6 - Politiche giovanili, sport e tempo libero</b>	<b>0,00</b>	<b>0,00</b>	<b>0,00</b>	<b>0,00</b>	<b>0,00</b>	<b>0,00</b>	<b>0,00</b>	<b>0,00</b>	<b>0,00</b>
<b>7 MISSIONE 7 - Turismo</b>									
1 Sviluppo e la valorizzazione del turismo	0,00	0,00	0,00	0,00	0,00	0,00	0,00	0,00	0,00
<b>TOTALE MISSIONE 7 - Turismo</b>	<b>0,00</b>	<b>0,00</b>	<b>0,00</b>	<b>0,00</b>	<b>0,00</b>	<b>0,00</b>	<b>0,00</b>	<b>0,00</b>	<b>0,00</b>
<b>8 MISSIONE 8 - Assetto del territorio ed edilizia abitativa</b>									
1 Urbanistica e assetto del territorio	0,00	0,00	0,00	0,00	0,00	0,00	0,00	0,00	0,00
2 Edilizia residenziale pubblica e locale e piani di edilizia economico-popolare	287.750,31	283.995,05	0,00	0,00	3.755,26	110.061,86	0,00	0,00	113.817,12
<b>TOTALE MISSIONE 8 - Assetto del territorio ed edilizia abitativa</b>	<b>287.750,31</b>	<b>283.995,05</b>	<b>0,00</b>	<b>0,00</b>	<b>3.755,26</b>	<b>110.061,86</b>	<b>0,00</b>	<b>0,00</b>	<b>113.817,12</b>
<b>9 MISSIONE 9 - Sviluppo sostenibile e tutela del territorio e dell'ambiente</b>									
1 Difesa del suolo	0,00	0,00	0,00	0,00	0,00	0,00	0,00	0,00	0,00
2 Tutela, valorizzazione e recupero ambientale	0,00	0,00	0,00	0,00	0,00	0,00	0,00	0,00	0,00
3 Rifiuti	0,00	0,00	0,00	0,00	0,00	0,00	0,00	0,00	0,00
4 Servizio idrico integrato	0,00	0,00	0,00	0,00	0,00	0,00	0,00	0,00	0,00
5 Aree protette, parchi naturali, protezione naturalistica e forestazione	0,00	0,00	0,00	0,00	0,00	0,00	0,00	0,00	0,00
6 Tutela e valorizzazione delle risorse idriche	0,00	0,00	0,00	0,00	0,00	0,00	0,00	0,00	0,00
7 Sviluppo sostenibile territorio montano piccoli Comuni	0,00	0,00	0,00	0,00	0,00	0,00	0,00	0,00	0,00
8 Qualità dell'aria e riduzione dell'inquinamento	0,00	0,00	0,00	0,00	0,00	0,00	0,00	0,00	0,00
<b>TOTALE MISSIONE 9 - Sviluppo sostenibile e tutela del territorio e dell'ambiente</b>	<b>0,00</b>	<b>0,00</b>	<b>0,00</b>	<b>0,00</b>	<b>0,00</b>	<b>0,00</b>	<b>0,00</b>	<b>0,00</b>	<b>0,00</b>
<b>10 MISSIONE 10 - Trasporti e diritto alla mobilità</b>									
1 Trasporto ferroviario	0,00	0,00	0,00	0,00	0,00	0,00	0,00	0,00	0,00
2 Trasporto pubblico locale	0,00	0,00	0,00	0,00	0,00	0,00	0,00	0,00	0,00

## COMPOSIZIONE PER MISSIONI E PROGRAMMI DEL FONDO PLURIENNALE VINCOLATO DELL'ESERCIZIO 2021

MISSIONI E PROGRAMMI		Fondo pluriennale vincolato al 31 dicembre dell'esercizio 0	Spese impegnate negli esercizi precedenti e imputate all'esercizio 2021 e coperte dal fondo pluriennale vincolato	Riaccertamento degli impegni di cui alla lettera b) effettuata nel corso dell'esercizio 2021 (cd. economie di impegno)	Riaccertamento degli impegni di cui alla lettera b) effettuata nel corso dell'esercizio 2021 (cd. economie di impegno)	Quota del fondo pluriennale vincolato al 31 dicembre dell'esercizio 0 rinviata all'esercizio 0 e successivi	Spese impegnate nell'esercizio 2021 con imputazione all'esercizio 0 e coperte dal fondo pluriennale vincolato	Spese impegnate nell'esercizio 2021 con imputazione all'esercizio 0 e coperte dal fondo pluriennale vincolato	Spese impegnate nell'esercizio 2021 con imputazione a esercizi successivi a quelli considerati nel bilancio pluriennale e coperte dal fondo pluriennale vincolato	Fondo pluriennale vincolato al 31 dicembre dell'esercizio 2021
		(a)	(b)	(x)	(y)	(c)=(a)-(b)-(x)-(y)	(d)	(e)	(f)	(g)=(c)+(d)+(e)+(f)
3	Trasporto per vie d'acqua	0,00	0,00	0,00	0,00	0,00	0,00	0,00	0,00	0,00
4	Altre modalità di trasporto	0,00	0,00	0,00	0,00	0,00	0,00	0,00	0,00	0,00
5	Viabilità e infrastrutture stradali	0,00	0,00	0,00	0,00	0,00	0,00	0,00	0,00	0,00
<b>TOTALE MISSIONE 10 - Trasporti e diritto alla mobilità</b>		<b>0,00</b>	<b>0,00</b>	<b>0,00</b>	<b>0,00</b>	<b>0,00</b>	<b>0,00</b>	<b>0,00</b>	<b>0,00</b>	<b>0,00</b>
<b>11</b>	<b>MISSIONE 11 - Soccorso civile</b>									
1	Sistema di protezione civile	0,00	0,00	0,00	0,00	0,00	0,00	0,00	0,00	0,00
2	Interventi a seguito di calamità naturali	0,00	0,00	0,00	0,00	0,00	0,00	0,00	0,00	0,00
<b>TOTALE MISSIONE 11 - Soccorso civile</b>		<b>0,00</b>	<b>0,00</b>	<b>0,00</b>	<b>0,00</b>	<b>0,00</b>	<b>0,00</b>	<b>0,00</b>	<b>0,00</b>	<b>0,00</b>
<b>12</b>	<b>MISSIONE 12 - Diritti sociali, politiche sociali e famiglia</b>									
1	Interventi per l'infanzia e i minori e per asili nido	0,00	0,00	0,00	0,00	0,00	0,00	0,00	0,00	0,00
2	Interventi per la disabilità	0,00	0,00	0,00	0,00	0,00	0,00	0,00	0,00	0,00
3	Interventi per gli anziani	0,00	0,00	0,00	0,00	0,00	0,00	0,00	0,00	0,00
4	Interventi per i soggetti a rischio di esclusione sociale	0,00	0,00	0,00	0,00	0,00	0,00	0,00	0,00	0,00
5	Interventi per le famiglie	0,00	0,00	0,00	0,00	0,00	0,00	0,00	0,00	0,00
6	Interventi per il diritto alla casa	0,00	0,00	0,00	0,00	0,00	0,00	0,00	0,00	0,00
7	Programmazione e governo della rete dei servizi sociosanitari e sociali	0,00	0,00	0,00	0,00	0,00	0,00	0,00	0,00	0,00
8	Cooperazione e associazionismo	0,00	0,00	0,00	0,00	0,00	0,00	0,00	0,00	0,00
9	Servizio necroscopico e cimiteriale	0,00	0,00	0,00	0,00	0,00	0,00	0,00	0,00	0,00
<b>TOTALE MISSIONE 12 - Diritti sociali, politiche sociali e famiglia</b>		<b>0,00</b>	<b>0,00</b>	<b>0,00</b>	<b>0,00</b>	<b>0,00</b>	<b>0,00</b>	<b>0,00</b>	<b>0,00</b>	<b>0,00</b>
<b>13</b>	<b>MISSIONE 13 - Tutela della salute</b>									
7	Ulteriori spese in materia sanitaria	0,00	0,00	0,00	0,00	0,00	0,00	0,00	0,00	0,00
<b>TOTALE MISSIONE 13 - Tutela della salute</b>		<b>0,00</b>	<b>0,00</b>	<b>0,00</b>	<b>0,00</b>	<b>0,00</b>	<b>0,00</b>	<b>0,00</b>	<b>0,00</b>	<b>0,00</b>
<b>14</b>	<b>MISSIONE 14 - Sviluppo economico e competitività</b>									
1	Industria, PMI e Artigianato	0,00	0,00	0,00	0,00	0,00	0,00	0,00	0,00	0,00
2	Commercio - reti distributive - tutela dei consumatori	0,00	0,00	0,00	0,00	0,00	0,00	0,00	0,00	0,00
3	Ricerca e innovazione	0,00	0,00	0,00	0,00	0,00	0,00	0,00	0,00	0,00
4	Reti e altri servizi di pubblica utilità	0,00	0,00	0,00	0,00	0,00	0,00	0,00	0,00	0,00
<b>TOTALE MISSIONE 14 - Sviluppo economico e competitività</b>		<b>0,00</b>	<b>0,00</b>	<b>0,00</b>	<b>0,00</b>	<b>0,00</b>	<b>0,00</b>	<b>0,00</b>	<b>0,00</b>	<b>0,00</b>
<b>15</b>	<b>MISSIONE 15 - Politiche per il lavoro e la formazione professionale</b>									

## COMPOSIZIONE PER MISSIONI E PROGRAMMI DEL FONDO PLURIENNALE VINCOLATO DELL'ESERCIZIO 2021

MISSIONI E PROGRAMMI		Fondo pluriennale vincolato al 31 dicembre dell'esercizio 0	Spese impegnate negli esercizi precedenti e imputate all'esercizio 2021 e coperte dal fondo pluriennale vincolato	Riaccertamento degli impegni di cui alla lettera b) effettuata nel corso dell'esercizio 2021 (cd. economie di impegno)	Riaccertamento degli impegni di cui alla lettera b) effettuata nel corso dell'esercizio 2021 (cd. economie di impegno)	Quota del fondo pluriennale vincolato al 31 dicembre dell'esercizio 0 rinviata all'esercizio 0 e successivi	Spese impegnate nell'esercizio 2021 con imputazione all'esercizio 0 e coperte dal fondo pluriennale vincolato	Spese impegnate nell'esercizio 2021 con imputazione all'esercizio 0 e coperte dal fondo pluriennale vincolato	Spese impegnate nell'esercizio 2021 con imputazione a esercizi successivi a quelli considerati nel bilancio pluriennale e coperte dal fondo pluriennale vincolato	Fondo pluriennale vincolato al 31 dicembre dell'esercizio 2021
		(a)	(b)	(x)	(y)	(c)=(a)-(b)-(x)-(y)	(d)	(e)	(f)	(g)=(c)+(d)+(e)+(f)
1	Servizi per lo sviluppo del mercato del lavoro	0,00	0,00	0,00	0,00	0,00	0,00	0,00	0,00	0,00
2	Formazione professionale	0,00	0,00	0,00	0,00	0,00	0,00	0,00	0,00	0,00
3	Sostegno all'occupazione	0,00	0,00	0,00	0,00	0,00	0,00	0,00	0,00	0,00
<b>TOTALE MISSIONE 15 - Politiche per il lavoro e la formazione professionale</b>		<b>0,00</b>	<b>0,00</b>	<b>0,00</b>	<b>0,00</b>	<b>0,00</b>	<b>0,00</b>	<b>0,00</b>	<b>0,00</b>	<b>0,00</b>
<b>16 MISSIONE 16 - Agricoltura, politiche agroalimentari e pesca</b>										
1	Sviluppo del settore agricolo e del sistema agroalimentare	0,00	0,00	0,00	0,00	0,00	0,00	0,00	0,00	0,00
2	Caccia e pesca	0,00	0,00	0,00	0,00	0,00	0,00	0,00	0,00	0,00
<b>TOTALE MISSIONE 16 - Agricoltura, politiche agroalimentari e pesca</b>		<b>0,00</b>	<b>0,00</b>	<b>0,00</b>	<b>0,00</b>	<b>0,00</b>	<b>0,00</b>	<b>0,00</b>	<b>0,00</b>	<b>0,00</b>
<b>17 MISSIONE 17 - Energia e diversificazione delle fonti energetiche</b>										
1	Fonti energetiche	0,00	0,00	0,00	0,00	0,00	0,00	0,00	0,00	0,00
<b>TOTALE MISSIONE 17 - Energia e diversificazione delle fonti energetiche</b>		<b>0,00</b>	<b>0,00</b>	<b>0,00</b>	<b>0,00</b>	<b>0,00</b>	<b>0,00</b>	<b>0,00</b>	<b>0,00</b>	<b>0,00</b>
<b>18 MISSIONE 18 - Relazioni con le altre autonomie territoriali e locali</b>										
1	Relazioni finanziarie con le altre autonomie territoriali	0,00	0,00	0,00	0,00	0,00	0,00	0,00	0,00	0,00
<b>TOTALE MISSIONE 18 - Relazioni con le altre autonomie territoriali e locali</b>		<b>0,00</b>	<b>0,00</b>	<b>0,00</b>	<b>0,00</b>	<b>0,00</b>	<b>0,00</b>	<b>0,00</b>	<b>0,00</b>	<b>0,00</b>
<b>19 MISSIONE 19 - Relazioni internazionali</b>										
1	Relazioni internazionali e Cooperazione allo sviluppo	0,00	0,00	0,00	0,00	0,00	0,00	0,00	0,00	0,00
<b>TOTALE MISSIONE 19 - Relazioni internazionali</b>		<b>0,00</b>	<b>0,00</b>	<b>0,00</b>	<b>0,00</b>	<b>0,00</b>	<b>0,00</b>	<b>0,00</b>	<b>0,00</b>	<b>0,00</b>
<b>TOTALE</b>		<b>477.344,32</b>	<b>442.169,37</b>	<b>31.419,69</b>	<b>0,00</b>	<b>3.755,26</b>	<b>278.661,86</b>	<b>0,00</b>	<b>0,00</b>	<b>282.417,12</b>

(a) Indicare l'importo del fondo pluriennale vincolato risultante dal consuntivo dell'anno precedente. Nel primo esercizio di applicazione del titolo primo del D.Lgs 118/2011 la voce indica l'importo del fondo pluriennale vincolato definito in occasione del riaccertamento straordinario dei residui, pari alla differenza tra gli impegni cancellati e reimputati all'esercizio e agli esercizi successivi e gli accertamenti cancellati e reimputati all'esercizio e agli esercizi successivi.

(b) Indicare l'importo degli impegni assunti negli esercizi precedenti e imputati all'esercizio cui si riferisce il rendiconto finanziati dal FPV. Nel primo esercizio di applicazione del titolo primo del D.Lgs 118/2011 è indicata la differenza tra gli impegni reimputati all'esercizio e gli accertamenti reimputati al medesimo esercizio.

(x) Indicare le economie, registrate nel corso dell'esercizio e verificate in sede di rendiconto, sugli impegni finanziati dal fondo pluriennale vincolato indicati dalla lettera b).

(d),(e) Indicare gli impegni assunti nel corso dell'esercizio 2021 con imputazione all'esercizio 0 (colonna d), all'esercizio 0 (colonna e), e agli esercizi successivi (colonna f), comprese le spese prenotate sulla base della gara per l'affidamento dei lavori, formalmente indetta ai sensi dell'art. 53, comma 2, del citato decreto legislativo n. 163 del 2006, riguardanti le spese di investimento per lavori pubblici, di cui all'art. 3 comma 7 del decreto legislativo 12 aprile 2006, n.163 "Codice dei contratti pubblici", esigibili negli esercizi successivi.



**ISTITUTO AUTONOMO PER LE CASE POPOLARI**  
*DELLA PROVINCIA DI CALTANISSETTA*

## **CONTO DEL BILANCIO ESERCIZIO 2021**

### **Composizione FCDE**

**COMPOSIZIONE DELL'ACCANTONAMENTO AL FONDO CREDITI DI DUBBIA ESIGIBILITA' \* E AL FONDO SVALUTAZIONE CREDITI**  
**Esercizio finanziario 2021**

TIPOLOGIA	DENOMINAZIONE	RESIDUI ATTIVI FORMATISI NELL'ESERCIZIO CUI SI RIFERISCE IL RENDICONTO (a)	RESIDUI ATTIVI DEGLI ESERCIZI PRECEDENTI (b)	TOTALE RESIDUI ATTIVI (c) = (a) + (b)	IMPORTO MINIMO DEL FONDO (d)	FONDO CREDITI DI DUBBIA ESIGIBILITA' (e)	% di accantonamento al fondo crediti di dubbia esigibilità (f)=(e) / (c)
	<i>Entrate correnti di natura tributaria, contributiva e perequativa</i>						
1010100	Tipologia 101: Imposte, tasse e proventi assimilati	0,00	0,00	0,00			
	di cui accertati per cassa sulla base del principio contabile 3.7	0,00	0,00	0,00			
	Tipologia 101: Imposte, tasse e proventi assimilati non accertati per cassa	0,00	0,00	0,00	0,00	0,00	0,0000
1010200	Tipologia 102: Tributi destinati al finanziamento della sanità	0,00	0,00	0,00			
	di cui accertati per cassa sulla base del principio contabile 3.7	0,00	0,00	0,00			
	Tipologia 102: Tributi destinati al finanziamento della sanità non accertati per cassa	0,00	0,00	0,00	0,00	0,00	0,0000
1010300	Tipologia 103: Tributi devoluti e regolati alle autonomie speciali	0,00	0,00	0,00			
	di cui accertati per cassa sulla base del principio contabile 3.7	0,00	0,00	0,00			
	Tipologia 103: Tributi devoluti e regolati alle autonomie speciali non accertati per cassa	0,00	0,00	0,00	0,00	0,00	0,0000
1010400	Tipologia 104: Compartecipazioni di tributi	0,00	0,00	0,00	0,00	0,00	0,0000
1030100	Tipologia 301: Fondi perequativi da Amministrazioni Centrali	0,00	0,00	0,00	0,00	0,00	0,0000
1030200	Tipologia 302: Fondi perequativi dalla Regione o Provincia autonoma	0,00	0,00	0,00	0,00	0,00	0,0000
1000000	<b>TOTALE TITOLO 1</b>	<b>0,00</b>	<b>0,00</b>	<b>0,00</b>	<b>0,00</b>	<b>0,00</b>	<b>0,0000</b>
	<i>Trasferimenti correnti</i>						
2010100	Tipologia 101: Trasferimenti correnti da Amministrazioni pubbliche	0,00	0,00	0,00	0,00	0,00	0,0000
2010200	Tipologia 102: Trasferimenti correnti da Famiglie	0,00	0,00	0,00	0,00	0,00	0,0000
2010300	Tipologia 103: Trasferimenti correnti da Imprese	0,00	0,00	0,00	0,00	0,00	0,0000
2010400	Tipologia 104: Trasferimenti correnti da Istituzioni Sociali Private	0,00	0,00	0,00	0,00	0,00	0,0000
2010500	Tipologia 105: Trasferimenti correnti dall'Unione Europea e dal Resto del Mondo	0,00	0,00	0,00			
	Trasferimenti correnti dall'Unione Europea	0,00	0,00	0,00			
	Trasferimenti correnti dal Resto del Mondo	0,00	0,00	0,00	0,00	0,00	0,0000
2000000	<b>TOTALE TITOLO 2</b>	<b>0,00</b>	<b>0,00</b>	<b>0,00</b>	<b>0,00</b>	<b>0,00</b>	<b>0,0000</b>
	<i>Entrate extratributarie</i>						
3010000	Tipologia 100: Vendita di beni e servizi e proventi derivanti dalla gestione dei beni	1.234.914,01	961.464,43	2.196.378,44	1.464.767,06	1.464.767,06	0,6669
3020000	Tipologia 200: Proventi derivanti dall'attività di controllo e repressione delle irregolarità e degli illeciti	0,00	0,00	0,00	0,00	0,00	0,0000



## COMPOSIZIONE DELL'ACCANTONAMENTO AL FONDO CREDITI DI DUBBIA ESIGIBILITA' \* E AL FONDO SVALUTAZIONE CREDITI Esercizio finanziario 2021

TIPOLOGIA	DENOMINAZIONE	RESIDUI ATTIVI FORMATISI NELL'ESERCIZIO CUI SI RIFERISCE IL RENDICONTO (a)	RESIDUI ATTIVI DEGLI ESERCIZI PRECEDENTI (b)	TOTALE RESIDUI ATTIVI (c) = (a) + (b)	IMPORTO MINIMO DEL FONDO (d)	FONDO CREDITI DI DUBBIA ESIGIBILITA' (e)	% di accantonamento al fondo crediti di dubbia esigibilità (f)=(e) / (c)
3030000	Tipologia 300: Interessi attivi	0,00	0,00	0,00	0,00	0,00	0,0000
3040000	Tipologia 400: Altre entrate da redditi da capitale	257,77	0,00	257,77	0,00	0,00	0,0000
3050000	Tipologia 500: Rimborsi e altre entrate correnti	5.086,85	4.947,97	10.034,82	0,00	0,00	0,0000
3000000	<b>TOTALE TITOLO 3</b>	<b>1.240.258,63</b>	<b>966.412,40</b>	<b>2.206.671,03</b>	<b>1.464.767,06</b>	<b>1.464.767,06</b>	<b>0,6638</b>
	<i>Entrate in conto capitale</i>						
4010000	Tipologia 100: Tributi in conto capitale	0,00	0,00	0,00	0,00	0,00	0,0000
4020000	Tipologia 200: Contributi agli investimenti	0,00	0,00	0,00			
	Contributi agli investimenti da amministrazioni pubbliche	0,00	0,00	0,00			
	Contributi agli investimenti da UE	0,00	0,00	0,00			
	<b>Tipologia 200: Contributi agli investimenti al netto dei contributi da PA e da UE</b>	<b>0,00</b>	<b>0,00</b>	<b>0,00</b>	<b>0,00</b>	<b>0,00</b>	<b>0,0000</b>
4030000	Tipologia 300: Altri trasferimenti in conto capitale	941.431,28	23.301,11	964.732,39			
	Trasferimenti in conto capitale da amministrazioni pubbliche	941.431,28	23.301,11	964.732,39			
	Trasferimenti in conto capitale da UE	0,00	0,00	0,00			
	<b>Tipologia 300: Altri trasferimenti in conto capitale al netto dei trasferimenti da PA e da UE</b>	<b>0,00</b>	<b>0,00</b>	<b>0,00</b>	<b>0,00</b>	<b>0,00</b>	<b>0,0000</b>
4040000	Tipologia 400: Entrate da alienazione di beni materiali e immateriali	71.672,31	0,00	71.672,31	0,00	0,00	0,0000
4050000	Tipologia 500: Altre entrate in conto capitale	0,00	0,00	0,00	0,00	0,00	0,0000
4000000	<b>TOTALE TITOLO 4</b>	<b>1.013.103,59</b>	<b>23.301,11</b>	<b>1.036.404,70</b>	<b>0,00</b>	<b>0,00</b>	<b>0,0000</b>
	<i>Entrate da riduzione di attività finanziarie</i>						
5010000	Tipologia 100: Alienazione di attività finanziarie	0,00	0,00	0,00	0,00	0,00	0,0000
5020000	Tipologia 200: Riscossione crediti di breve termine	0,00	0,00	0,00	0,00	0,00	0,0000
5030000	Tipologia 300: Riscossione crediti di medio-lungo termine	0,00	0,00	0,00	0,00	0,00	0,0000
5040000	Tipologia 400: Altre entrate per riduzione di attività finanziarie	0,00	0,00	0,00	0,00	0,00	0,0000
5000000	<b>TOTALE TITOLO 5</b>	<b>0,00</b>	<b>0,00</b>	<b>0,00</b>	<b>0,00</b>	<b>0,00</b>	<b>0,0000</b>
	<b>TOTALE GENERALE</b>	<b>2.253.362,22</b>	<b>989.713,51</b>	<b>3.243.075,73</b>	<b>1.464.767,06</b>	<b>1.464.767,06</b>	<b>0,4517</b>
	<b>DI CUI FONDO CREDITI DI DUBBIA ESIGIBILITA' IN C/CAPITALE</b>	<b>1.013.103,59</b>	<b>23.301,11</b>	<b>1.036.404,70</b>	<b>0,00</b>	<b>0,00</b>	<b>0,0000</b>
	<b>DI CUI FONDO CREDITI DI DUBBIA ESIGIBILITA' DI PARTE CORRENTE (n)</b>	<b>1.240.258,63</b>	<b>966.412,40</b>	<b>2.206.671,03</b>	<b>1.464.767,06</b>	<b>1.464.767,06</b>	<b>0,6638</b>

## CONFRONTO FONDO CREDITI DI DUBBIA ESIGIBILITA' - FONDO SVALUTAZIONE CREDITI

	TOTALE CREDITI	FONDO SVALUTAZIONE CREDITI
RESIDUI ATTIVI NEL CONTO DEL BILANCIO TITOLI DA 1 A 5	(g)3.243.075,73	(h)1.464.767,06
CREDITI STRALCIATI DAL CONTO DEL BILANCIO	(i)0,00	(l)0,00

## COMPOSIZIONE DELL'ACCANTONAMENTO AL FONDO CREDITI DI DUBBIA ESIGIBILITA' \* E AL FONDO SVALUTAZIONE CREDITI Esercizio finanziario 2021

TIPOLOGIA	DENOMINAZIONE	RESIDUI ATTIVI FORMATISI NELL'ESERCIZIO CUI SI RIFERISCE IL RENDICONTO (a)	RESIDUI ATTIVI DEGLI ESERCIZI PRECEDENTI (b)	TOTALE RESIDUI ATTIVI (c) = (a) + (b)	IMPORTO MINIMO DEL FONDO (d)	FONDO CREDITI DI DUBBIA ESIGIBILITA' (e)	% di accantonamento al fondo crediti di dubbia esigibilità (f)=(e) / (c)
	ACCERTAMENTI IMPUTATI AGLI ESERCIZI SUCCESSIVI A QUELLO CUI IL RENDICONTO SI RIFERISCE (m)	0,00	0,00				
	<b>TOTALE</b>	3.243.075,73	1.464.767,06				

\* Il fondo crediti di dubbia esigibilità è un accantonamento del risultato di amministrazione. Non richiedono l'accantonamento a tale fondo: a) i trasferimenti da altre Amministrazioni pubbliche e dall'Unione europea; b) i crediti assistiti da fidejussione; c) le entrate tributarie che, sulla base dei nuovi principi contabili, sono accertate per cassa.

(e) Gli importi della colonna (e) non devono essere inferiori a quelli della colonna (d); se sono superiori le motivazioni della differenza sono indicate nella relazione al rendiconto. Il totale generale della colonna (f) corrisponde all'importo del fondo crediti di dubbia esigibilità accantonato nel risultato di amministrazione.

(g) Indicare il totale generale della colonna c).

(h) Indicare il totale generale della colonna e)

(i) Indicare l'importo complessivo dei crediti stralciati dal conto del bilancio nell'esercizio in corso e negli esercizi precedenti.

(l) corrisponde all'importo della cella (i)

(m) trattasi solo degli accertamenti pluriennali di entrate riguardanti il titolo 5 e gli accertamenti pluriennali derivanti dalla rateizzazione delle entrate dei titoli 1 e 3.

(n) comprende anche l'accantonamento riguardante i crediti del titolo 5



**ISTITUTO AUTONOMO PER LE CASE POPOLARI**  
*DELLA PROVINCIA DI CALTANISSETTA*

## **CONTO DEL BILANCIO ESERCIZIO 2021**

### **Accertamenti per Titoli, Tipologie e Categorie**

## PROSPETTO DELLE ENTRATE DI BILANCIO PER TITOLI, TIPOLOGIE E CATEGORIE 2021

TITOLO TIPOLOGIA CATEGORIA	DENOMINAZIONE	ACCERTAMENTI	di cui entrate non ricorrenti	RISCOSSIONI IN C/COMPETENZA	RISCOSSIONI IN C/RESIDUI
	<b>Entrate correnti di natura tributaria, contributiva e perequativa</b>				
<b>1010100</b>	<b>Tipologia 101: Imposte, tasse e proventi assimilati</b>	<b>0,00</b>	<b>0,00</b>	<b>0,00</b>	<b>0,00</b>
1010106	Imposta municipale propria	0,00	0,00	0,00	0,00
1010108	Imposta comunale sugli immobili (ICI)	0,00	0,00	0,00	0,00
1010116	Addizionale comunale IRPEF	0,00	0,00	0,00	0,00
1010117	Addizionale regionale IRPEF non sanita`	0,00	0,00	0,00	0,00
1010120	Imposta regionale sulle attivita` produttive (IRAP) non Sanita`	0,00	0,00	0,00	0,00
1010131	Imposta regionale sulla benzina per autotrazione	0,00	0,00	0,00	0,00
1010139	Imposta sulle assicurazioni RC auto	0,00	0,00	0,00	0,00
1010140	Imposta di iscrizione al pubblico registro automobilistico (PRA)	0,00	0,00	0,00	0,00
1010141	Imposta di soggiorno	0,00	0,00	0,00	0,00
1010142	Imposta regionale sulle concessioni statali sui beni del demanio marittimo	0,00	0,00	0,00	0,00
1010143	Imposta regionale sulle concessioni statali sui beni del patrimonio indisponibile	0,00	0,00	0,00	0,00
1010144	Imposta regionale per le emissioni sonore degli aeromobili	0,00	0,00	0,00	0,00
1010146	Tassa regionale per il diritto allo studio universitario	0,00	0,00	0,00	0,00
1010147	Tassa sulla concessione per la caccia e per la pesca	0,00	0,00	0,00	0,00
1010148	Tasse sulle concessioni regionali	0,00	0,00	0,00	0,00
1010149	Tasse sulle concessioni comunali	0,00	0,00	0,00	0,00
1010150	Tassa di circolazione dei veicoli a motore (tassa automobilistica)	0,00	0,00	0,00	0,00
1010151	Tassa smaltimento rifiuti solidi urbani	0,00	0,00	0,00	0,00
1010152	Tassa occupazione spazi e aree pubbliche	0,00	0,00	0,00	0,00
1010153	Imposta comunale sulla pubblicita` e diritto sulle pubbliche affissioni	0,00	0,00	0,00	0,00
1010154	Imposta municipale secondaria	0,00	0,00	0,00	0,00
1010155	Tassa di abilitazione all'esercizio professionale	0,00	0,00	0,00	0,00
1010159	Tributo speciale per il deposito in discarica dei rifiuti solidi	0,00	0,00	0,00	0,00
1010160	Tributo per l'esercizio delle funzioni di tutela, protezione e igiene dell'ambiente	0,00	0,00	0,00	0,00
1010161	Tributo comunale sui rifiuti e sui servizi	0,00	0,00	0,00	0,00
1010164	Diritti mattatoi	0,00	0,00	0,00	0,00
1010165	Diritti degli Enti provinciali turismo	0,00	0,00	0,00	0,00
1010168	Addizionale regionale sui canoni per le utenze di acque pubbliche	0,00	0,00	0,00	0,00
1010170	Proventi dei Casinò	0,00	0,00	0,00	0,00
1010176	Tributo per i servizi indivisibili (TASI)	0,00	0,00	0,00	0,00
1010177	Addizionale regionale sul gas naturale	0,00	0,00	0,00	0,00
1010195	Altre ritenute n.a.c.	0,00	0,00	0,00	0,00
1010196	Altre entrate su lotto, lotterie e altre attivita` di gioco n.a.c.	0,00	0,00	0,00	0,00
1010197	Altre accise n.a.c.	0,00	0,00	0,00	0,00
1010198	Altre imposte sostitutive n.a.c.	0,00	0,00	0,00	0,00
1010199	Altre imposte, tasse e proventi assimilati n.a.c.	0,00	0,00	0,00	0,00
<b>1010200</b>	<b>Tipologia 102: Tributi destinati al finanziamento della sanita`</b>	<b>0,00</b>	<b>0,00</b>	<b>0,00</b>	<b>0,00</b>
1010201	Imposta regionale sulle attivita` produttive - IRAP - Sanita`	0,00	0,00	0,00	0,00
1010202	Imposta regionale sulle attivita` produttive - IRAP - Sanita` derivante da manovra fiscale regionale	0,00	0,00	0,00	0,00
1010203	Compartecipazione IVA - Sanita`	0,00	0,00	0,00	0,00
1010204	Addizionale IRPEF - Sanita`	0,00	0,00	0,00	0,00
1010205	Addizionale IRPEF - Sanita` derivante da manovra fiscale regionale	0,00	0,00	0,00	0,00
1010206	Accisa sulla benzina per autotrazione - sanita`	0,00	0,00	0,00	0,00
1010299	Altri tributi destinati al finanziamento della spesa sanitaria n.a.c.	0,00	0,00	0,00	0,00
<b>1010300</b>	<b>Tipologia 103: Tributi devoluti e regolati alle autonomie speciali</b>	<b>0,00</b>	<b>0,00</b>	<b>0,00</b>	<b>0,00</b>
1010301	Imposta sul reddito delle persone fisiche (ex IRPEF)	0,00	0,00	0,00	0,00
1010302	Imposta sul reddito delle societa` (ex IRPEG)	0,00	0,00	0,00	0,00
1010303	Imposta sostitutiva dell'IRPEF e dell'imposta di registro e di bollo sulle locazioni di immobili per finalita` abitative (cedolare secca)	0,00	0,00	0,00	0,00
1010304	Imposte sostitutive su risparmio gestito	0,00	0,00	0,00	0,00
1010305	Imposta sostitutiva in materia di conferimenti di aziende, fusioni e scissioni	0,00	0,00	0,00	0,00

## PROSPETTO DELLE ENTRATE DI BILANCIO PER TITOLI, TIPOLOGIE E CATEGORIE 2021

TITOLO TIPOLOGIA CATEGORIA	DENOMINAZIONE	ACCERTAMENTI	di cui entrate non ricorrenti	RISCOSSIONI IN C/COMPETENZA	RISCOSSIONI IN C/RESIDUI
1010307	Imposta municipale propria riservata all'erario	0,00	0,00	0,00	0,00
1010309	Imposta patrimoniale sul valore degli immobili situati all'estero	0,00	0,00	0,00	0,00
1010310	Imposta sulle riserve matematiche delle imprese di assicurazione	0,00	0,00	0,00	0,00
1010311	Imposta sul valore delle attivita' finanziarie detenute all'estero dalle persone fisiche residenti nel territorio dello stato	0,00	0,00	0,00	0,00
1010312	Imposta sulle plusvalenze da cessione di attivita' finanziarie	0,00	0,00	0,00	0,00
1010313	Imposta sostitutiva delle imposte sui redditi su plusvalenze da cessione a titolo oneroso di azioni e di altri rapporti partecipativi	0,00	0,00	0,00	0,00
1010314	Imposte su assicurazione vita	0,00	0,00	0,00	0,00
1010315	Imposta erariale sugli aeromobili privati	0,00	0,00	0,00	0,00
1010318	Ritenute sugli interessi e su altri redditi da capitale	0,00	0,00	0,00	0,00
1010319	Ritenute e imposte sostitutive sugli utili distribuiti dalle societa' di capitali	0,00	0,00	0,00	0,00
1010321	Imposta sul valore aggiunto (IVA) sugli scambi interni	0,00	0,00	0,00	0,00
1010322	Imposta sul valore aggiunto (IVA) sulle importazioni	0,00	0,00	0,00	0,00
1010323	Imposta sulle assicurazioni	0,00	0,00	0,00	0,00
1010324	Accisa sui tabacchi	0,00	0,00	0,00	0,00
1010325	Accisa sull'alcole e le bevande alcoliche	0,00	0,00	0,00	0,00
1010326	Accisa sull'energia elettrica	0,00	0,00	0,00	0,00
1010327	Accisa sui prodotti energetici	0,00	0,00	0,00	0,00
1010328	Accisa sulla benzina per autotrazione - non sanita'	0,00	0,00	0,00	0,00
1010329	Accisa sul gasolio	0,00	0,00	0,00	0,00
1010330	Imposta sul gas naturale	0,00	0,00	0,00	0,00
1010332	Imposta di consumo su oli lubrificanti e bitumi di petrolio	0,00	0,00	0,00	0,00
1010333	Imposta di registro	0,00	0,00	0,00	0,00
1010334	Imposta di bollo	0,00	0,00	0,00	0,00
1010335	Imposta ipotecaria	0,00	0,00	0,00	0,00
1010336	Imposta unica sui concorsi pronostici e sulle scommesse	0,00	0,00	0,00	0,00
1010337	Proventi da lotto, lotterie e altri giochi	0,00	0,00	0,00	0,00
1010338	Imposta sugli intrattenimenti	0,00	0,00	0,00	0,00
1010345	Tassa sulle concessioni governative	0,00	0,00	0,00	0,00
1010350	Tassa di circolazione dei veicoli a motore (tassa automobilistica)	0,00	0,00	0,00	0,00
1010356	Tassa sulle emissioni di anidride solforosa	0,00	0,00	0,00	0,00
1010358	Canone radiotelevisivo	0,00	0,00	0,00	0,00
1010362	Diritti catastali	0,00	0,00	0,00	0,00
1010371	Proventi della vendita di denaturanti e contrassegni di Stato	0,00	0,00	0,00	0,00
1010372	Proventi vari dei Monopoli di Stato	0,00	0,00	0,00	0,00
1010374	Imposte sulle successioni e donazioni	0,00	0,00	0,00	0,00
1010395	Altre accise n.a.c.	0,00	0,00	0,00	0,00
1010396	Altre entrate su lotto, lotterie e altre attivita' di gioco n.a.c.	0,00	0,00	0,00	0,00
1010397	Altre ritenute n.a.c.	0,00	0,00	0,00	0,00
1010398	Altre imposte sostitutive n.a.c.	0,00	0,00	0,00	0,00
1010399	Altri tributi devoluti e regolati alle autonomie speciali n.a.c.	0,00	0,00	0,00	0,00
<b>1010400</b>	<b>Tipologia 104: Compartecipazioni di tributi</b>	<b>0,00</b>	<b>0,00</b>	<b>0,00</b>	<b>0,00</b>
1010401	Compartecipazione IVA a Regioni - non Sanita'	0,00	0,00	0,00	0,00
1010402	Addizionale regionale alla compartecipazione IVA	0,00	0,00	0,00	0,00
1010403	Compartecipazione al bollo auto	0,00	0,00	0,00	0,00
1010404	Compartecipazione al gasolio	0,00	0,00	0,00	0,00
1010405	Compartecipazione IVA ai Comuni	0,00	0,00	0,00	0,00
1010406	Compartecipazione IRPEF ai Comuni	0,00	0,00	0,00	0,00
1010407	Compartecipazione IRPEF alle Province	0,00	0,00	0,00	0,00
1010408	Tributo provinciale deposito in discarica dei rifiuti solidi	0,00	0,00	0,00	0,00
1010409	Compartecipazioni accise benzina e gasolio destinate ad alimentare il Fondo Nazionale Trasporti di cui all'art.16 bis del DL 95/2012	0,00	0,00	0,00	0,00
1010497	Altre compartecipazioni di imposte a Regioni non destinati al finanziamento della spesa sanitaria	0,00	0,00	0,00	0,00
1010498	Altre compartecipazioni alle province n.a.c.	0,00	0,00	0,00	0,00

## PROSPETTO DELLE ENTRATE DI BILANCIO PER TITOLI, TIPOLOGIE E CATEGORIE 2021

TITOLO TIPOLOGIA CATEGORIA	DENOMINAZIONE	ACCERTAMENTI	di cui entrate non ricorrenti	RISCOSSIONI IN C/COMPETENZA	RISCOSSIONI IN C/RESIDUI
1010499	Altre compartecipazioni a comuni n.a.c.	0,00	0,00	0,00	0,00
<b>1030100</b>	<b>Tipologia 301: Fondi perequativi da Amministrazioni Centrali</b>	<b>0,00</b>	<b>0,00</b>	<b>0,00</b>	<b>0,00</b>
1030101	Fondi perequativi dallo Stato	0,00	0,00	0,00	0,00
1030102	Fondo perequativo dallo Stato - Sanita`	0,00	0,00	0,00	0,00
<b>1030200</b>	<b>Tipologia 302: Fondi perequativi dalla Regione o Provincia autonoma</b>	<b>0,00</b>	<b>0,00</b>	<b>0,00</b>	<b>0,00</b>
1030201	Fondi perequativi dalla Regione o Provincia autonoma	0,00	0,00	0,00	0,00
<b>1000000</b>	<b>TOTALE TITOLO 1</b>	<b>0,00</b>	<b>0,00</b>	<b>0,00</b>	<b>0,00</b>
	<b>Trasferimenti correnti</b>				
<b>2010100</b>	<b>Tipologia 101: Trasferimenti correnti da Amministrazioni pubbliche</b>	<b>0,00</b>	<b>0,00</b>	<b>0,00</b>	<b>0,00</b>
2010101	Trasferimenti correnti da Amministrazioni Centrali	0,00	0,00	0,00	0,00
2010102	Trasferimenti correnti da Amministrazioni Locali	0,00	0,00	0,00	0,00
2010103	Trasferimenti correnti da Enti di Previdenza	0,00	0,00	0,00	0,00
2010104	Trasferimenti correnti da organismi interni e/o unita` locali della amministrazione	0,00	0,00	0,00	0,00
<b>2010200</b>	<b>Tipologia 102: Trasferimenti correnti da Famiglie</b>	<b>0,00</b>	<b>0,00</b>	<b>0,00</b>	<b>0,00</b>
2010201	Trasferimenti correnti da famiglie	0,00	0,00	0,00	0,00
<b>2010300</b>	<b>Tipologia 103: Trasferimenti correnti da Imprese</b>	<b>0,00</b>	<b>0,00</b>	<b>0,00</b>	<b>0,00</b>
2010301	Sponsorizzazioni da imprese	0,00	0,00	0,00	0,00
2010302	Altri trasferimenti correnti da imprese	0,00	0,00	0,00	0,00
<b>2010400</b>	<b>Tipologia 104: Trasferimenti correnti da Istituzioni Sociali Private</b>	<b>0,00</b>	<b>0,00</b>	<b>0,00</b>	<b>0,00</b>
2010401	Trasferimenti correnti da Istituzioni Sociali Private	0,00	0,00	0,00	0,00
<b>2010500</b>	<b>Tipologia 105: Trasferimenti correnti dall'Unione Europea e dal Resto del Mondo</b>	<b>0,00</b>	<b>0,00</b>	<b>0,00</b>	<b>0,00</b>
2010501	Trasferimenti correnti dall'Unione Europea	0,00	0,00	0,00	0,00
2010502	Trasferimenti correnti dal Resto del Mondo	0,00	0,00	0,00	0,00
<b>2000000</b>	<b>TOTALE TITOLO 2</b>	<b>0,00</b>	<b>0,00</b>	<b>0,00</b>	<b>0,00</b>
	<b>Entrate extratributarie</b>				
<b>3010000</b>	<b>Tipologia 100: Vendita di beni e servizi e proventi derivanti dalla gestione dei beni</b>	<b>3.056.915,64</b>	<b>0,00</b>	<b>1.822.001,63</b>	<b>2.709.833,84</b>
3010100	Vendita di beni	0,00	0,00	0,00	0,00
3010200	Entrate dalla vendita e dall'erogazione di servizi	0,00	0,00	0,00	0,00
3010300	Proventi derivanti dalla gestione dei beni	3.056.915,64	0,00	1.822.001,63	2.709.833,84
<b>3020000</b>	<b>Tipologia 200: Proventi derivanti dall'attivita` di controllo e repressione delle irregolarita` e degli illeciti</b>	<b>0,00</b>	<b>0,00</b>	<b>0,00</b>	<b>0,00</b>
3020100	Entrate da amministrazioni pubbliche derivanti dall'attivita` di controllo e repressione delle irregolarita` e degli illeciti	0,00	0,00	0,00	0,00
3020200	Entrate da famiglie derivanti dall'attivita` di controllo e repressione delle irregolarita` e degli illeciti	0,00	0,00	0,00	0,00
3020300	Entrate da imprese derivanti dall'attivita` di controllo e repressione delle irregolarita` e degli illeciti	0,00	0,00	0,00	0,00
3020400	Entrate da Istituzioni Sociali Private derivanti dall'attivita` di controllo e repressione delle irregolarita` e degli illeciti	0,00	0,00	0,00	0,00
<b>3030000</b>	<b>Tipologia 300: Interessi attivi</b>	<b>453,44</b>	<b>0,00</b>	<b>453,44</b>	<b>0,00</b>
3030100	Interessi attivi da titoli o finanziamenti a breve termine	0,00	0,00	0,00	0,00
3030200	Interessi attivi da titoli o finanziamenti a medio - lungo termine	0,00	0,00	0,00	0,00
3030300	Altri interessi attivi	453,44	0,00	453,44	0,00
<b>3040000</b>	<b>Tipologia 400: Altre entrate da redditi da capitale</b>	<b>2.244,29</b>	<b>0,00</b>	<b>1.986,52</b>	<b>0,00</b>

## PROSPETTO DELLE ENTRATE DI BILANCIO PER TITOLI, TIPOLOGIE E CATEGORIE 2021

TITOLO TIPOLOGIA CATEGORIA	DENOMINAZIONE	ACCERTAMENTI	di cui entrate non ricorrenti	RISCOSSIONI IN C/COMPETENZA	RISCOSSIONI IN C/RESIDUI
3040100	Rendimenti da fondi comuni di investimento	0,00	0,00	0,00	0,00
3040200	Entrate derivanti dalla distribuzione di dividendi	0,00	0,00	0,00	0,00
3040300	Entrate derivanti dalla distribuzione di utili e avanzi	0,00	0,00	0,00	0,00
3049900	Altre entrate da redditi da capitale	2.244,29	0,00	1.986,52	0,00
<b>3050000</b>	<b>Tipologia 500: Rimborsi e altre entrate correnti</b>	<b>175.770,44</b>	<b>0,00</b>	<b>170.683,59</b>	<b>0,00</b>
3050100	Indennizzi di assicurazione	960,19	0,00	960,19	0,00
3050200	Rimborsi in entrata	90.023,63	0,00	84.936,78	0,00
3059900	Altre entrate correnti n.a.c.	84.786,62	0,00	84.786,62	0,00
<b>3000000</b>	<b>TOTALE TITOLO 3</b>	<b>3.235.383,81</b>	<b>0,00</b>	<b>1.995.125,18</b>	<b>2.709.833,84</b>
	<b>Entrate in conto capitale</b>				
<b>4010000</b>	<b>Tipologia 100: Tributi in conto capitale</b>	<b>0,00</b>	<b>0,00</b>	<b>0,00</b>	<b>0,00</b>
4010100	Imposte da sanatorie e condoni	0,00	0,00	0,00	0,00
4010200	Altre imposte in conto capitale	0,00	0,00	0,00	0,00
<b>4020000</b>	<b>Tipologia 200: Contributi agli investimenti</b>	<b>0,00</b>	<b>0,00</b>	<b>0,00</b>	<b>0,00</b>
4020100	Contributi agli investimenti da amministrazioni pubbliche	0,00	0,00	0,00	0,00
4020200	Contributi agli investimenti da Famiglie	0,00	0,00	0,00	0,00
4020300	Contributi agli investimenti da Imprese	0,00	0,00	0,00	0,00
4020400	Contributi agli investimenti da Istituzioni Sociali Private	0,00	0,00	0,00	0,00
4020500	Contributi agli investimenti dall'Unione Europea e dal Resto del Mondo	0,00	0,00	0,00	0,00
4020600	Contributi agli investimenti direttamente destinati al rimborso di prestiti da amministrazioni pubbliche	0,00	0,00	0,00	0,00
<b>4030000</b>	<b>Tipologia 300: Altri trasferimenti in conto capitale</b>	<b>1.367.762,83</b>	<b>0,00</b>	<b>426.331,55</b>	<b>225.247,51</b>
4030100	Trasferimenti in conto capitale per assunzione di debiti dell'amministrazione da parte di amministrazioni pubbliche	0,00	0,00	0,00	0,00
4030200	Trasferimenti in conto capitale per assunzione di debiti dell'amministrazione da parte di Imprese	0,00	0,00	0,00	0,00
4030300	Trasferimenti in conto capitale per assunzione di debiti dell'amministrazione da parte dell'Unione Europea e del Resto del Mondo	0,00	0,00	0,00	0,00
4030400	Trasferimenti in conto capitale da parte di amministrazioni pubbliche per cancellazione di debiti dell'amministrazione	0,00	0,00	0,00	0,00
4030500	Trasferimenti in conto capitale da parte di Imprese per cancellazione di debiti dell'amministrazione	0,00	0,00	0,00	0,00
4030600	Trasferimenti in conto capitale da parte dell'Unione Europea e Resto del Mondo per cancellazione di debiti dell'amministrazione	0,00	0,00	0,00	0,00
4030700	Trasferimenti in conto capitale per ripiano disavanzi pregressi da amministrazioni pubbliche	0,00	0,00	0,00	0,00
4030800	Trasferimenti in conto capitale per ripiano disavanzi pregressi da Imprese	0,00	0,00	0,00	0,00
4030900	Trasferimenti in conto capitale per ripiano disavanzi pregressi dall'Unione Europea e dal Resto del Mondo	0,00	0,00	0,00	0,00
4031000	Altri trasferimenti in conto capitale da amministrazioni pubbliche	1.367.762,83	0,00	426.331,55	225.247,51
4031100	Altri trasferimenti in conto capitale da Famiglie	0,00	0,00	0,00	0,00
4031200	Altri trasferimenti in conto capitale da Imprese	0,00	0,00	0,00	0,00
4031300	Altri trasferimenti in conto capitale da Istituzioni Sociali Private	0,00	0,00	0,00	0,00
4031400	Altri trasferimenti in conto capitale dall'Unione Europea e dal Resto del Mondo	0,00	0,00	0,00	0,00
<b>4040000</b>	<b>Tipologia 400: Entrate da alienazione di beni materiali e immateriali</b>	<b>1.756.520,00</b>	<b>0,00</b>	<b>1.684.847,69</b>	<b>15.868,59</b>
4040100	Alienazione di beni materiali	1.606.370,67	0,00	1.534.698,36	15.868,59
4040200	Cessione di Terreni e di beni materiali non prodotti	0,00	0,00	0,00	0,00
4040300	Alienazione di beni immateriali	150.149,33	0,00	150.149,33	0,00
<b>4050000</b>	<b>Tipologia 500: Altre entrate in conto capitale</b>	<b>0,00</b>	<b>0,00</b>	<b>0,00</b>	<b>274.747,43</b>
4050100	Permessi di costruire	0,00	0,00	0,00	0,00
4050200	Entrate derivanti da conferimento immobili a fondi immobiliari	0,00	0,00	0,00	0,00
4050300	Entrate in conto capitale dovute a rimborsi, recuperi e restituzioni di somme non dovute o incassate in eccesso	0,00	0,00	0,00	274.747,43
4050400	Altre entrate in conto capitale n.a.c.	0,00	0,00	0,00	0,00

## PROSPETTO DELLE ENTRATE DI BILANCIO PER TITOLI, TIPOLOGIE E CATEGORIE 2021

TITOLO TIPOLOGIA CATEGORIA	DENOMINAZIONE	ACCERTAMENTI	di cui entrate non ricorrenti	RISCOSSIONI IN C/COMPETENZA	RISCOSSIONI IN C/RESIDUI
<b>4000000</b>	<b>TOTALE TITOLO 4</b>	<b>3.124.282,83</b>	<b>0,00</b>	<b>2.111.179,24</b>	<b>515.863,53</b>
	<b>Entrate da riduzione di attivita` finanziarie</b>				
<b>5010000</b>	<b>Tipologia 100: Alienazione di attivita` finanziarie</b>	<b>0,00</b>	<b>0,00</b>	<b>0,00</b>	<b>0,00</b>
5010100	Alienazione di partecipazioni	0,00	0,00	0,00	0,00
5010200	Alienazione di quote di fondi comuni di investimento	0,00	0,00	0,00	0,00
5010300	Alienazione di titoli obbligazionari a breve termine	0,00	0,00	0,00	0,00
5010400	Alienazione di titoli obbligazionari a medio-lungo termine	0,00	0,00	0,00	0,00
<b>5020000</b>	<b>Tipologia 200: Riscossione crediti di breve termine</b>	<b>0,00</b>	<b>0,00</b>	<b>0,00</b>	<b>0,00</b>
5020100	Riscossione crediti di breve termine a tasso agevolato da Amministrazioni Pubbliche	0,00	0,00	0,00	0,00
5020200	Riscossione crediti di breve termine a tasso agevolato da Famiglie	0,00	0,00	0,00	0,00
5020300	Riscossione crediti di breve termine a tasso agevolato da Imprese	0,00	0,00	0,00	0,00
5020400	Riscossione crediti di breve termine a tasso agevolato da Istituzioni Sociali Private	0,00	0,00	0,00	0,00
5020500	Riscossione crediti di breve termine a tasso agevolato dall'Unione Europea e dal Resto del Mondo	0,00	0,00	0,00	0,00
5020600	Riscossione crediti di breve termine a tasso non agevolato da Amministrazione Pubbliche	0,00	0,00	0,00	0,00
5020700	Riscossione crediti di breve termine a tasso non agevolato da Famiglie	0,00	0,00	0,00	0,00
5020800	Riscossione crediti di breve termine a tasso non agevolato da Imprese	0,00	0,00	0,00	0,00
5020900	Riscossione crediti di breve termine a tasso non agevolato da Istituzioni Sociali Private	0,00	0,00	0,00	0,00
5021000	Riscossione crediti di breve termine a tasso non agevolato dall'Unione Europea e dal Resto del Mondo	0,00	0,00	0,00	0,00
<b>5030000</b>	<b>Tipologia 300: Riscossione crediti di medio-lungo termine</b>	<b>0,00</b>	<b>0,00</b>	<b>0,00</b>	<b>0,00</b>
5030100	Riscossione crediti di medio-lungo termine a tasso agevolato da Amministrazioni Pubbliche	0,00	0,00	0,00	0,00
5030200	Riscossione crediti di medio-lungo termine a tasso agevolato da Famiglie	0,00	0,00	0,00	0,00
5030300	Riscossione crediti di medio-lungo termine a tasso agevolato da Imprese	0,00	0,00	0,00	0,00
5030400	Riscossione crediti di medio-lungo termine a tasso agevolato da Istituzioni Sociali Private	0,00	0,00	0,00	0,00
5030500	Riscossione crediti di medio-lungo termine a tasso agevolato dall'Unione Europea e dal Resto del Mondo	0,00	0,00	0,00	0,00
5030600	Riscossione crediti di medio-lungo termine a tasso non agevolato da Amministrazione Pubbliche	0,00	0,00	0,00	0,00
5030700	Riscossione crediti di medio-lungo termine a tasso non agevolato da Famiglie	0,00	0,00	0,00	0,00
5030800	Riscossione crediti di medio-lungo termine a tasso non agevolato da Imprese	0,00	0,00	0,00	0,00
5030900	Riscossione crediti di medio-lungo termine a tasso non agevolato da Istituzioni Sociali Private	0,00	0,00	0,00	0,00
5031000	Riscossione crediti di medio-lungo termine a tasso non agevolato dall'Unione Europea e dal Resto del Mondo	0,00	0,00	0,00	0,00
5031100	Riscossione crediti sorti a seguito di escussione di garanzie in favore di Amministrazioni Pubbliche	0,00	0,00	0,00	0,00
5031200	Riscossione crediti sorti a seguito di escussione di garanzie in favore di Famiglie	0,00	0,00	0,00	0,00
5031300	Riscossione crediti sorti a seguito di escussione di garanzie in favore di Imprese	0,00	0,00	0,00	0,00
5031400	Riscossione crediti sorti a seguito di escussione di garanzie in favore di Istituzioni Sociali Private	0,00	0,00	0,00	0,00
5031500	Riscossione crediti sorti a seguito di escussione di garanzie in favore dell'Unione Europea e del Resto del Mondo	0,00	0,00	0,00	0,00
<b>5040000</b>	<b>Tipologia 400: Altre entrate per riduzione di attivita` finanziarie</b>	<b>0,00</b>	<b>0,00</b>	<b>0,00</b>	<b>0,00</b>
5040100	Altre entrate per riduzione di altre attivita` finanziarie verso Amministrazioni Pubbliche	0,00	0,00	0,00	0,00
5040200	Altre entrate per riduzione di altre attivita` finanziarie verso Famiglie	0,00	0,00	0,00	0,00
5040300	Altre entrate per riduzione di altre attivita` finanziarie verso Imprese	0,00	0,00	0,00	0,00
5040400	Altre entrate per riduzione di altre attivita` finanziarie verso Istituzioni Sociali Private	0,00	0,00	0,00	0,00
5040500	Altre entrate per riduzione di altre attivita` finanziarie verso Unione Europea e Resto del Mondo	0,00	0,00	0,00	0,00
5040600	Prelevi dai conti di tesoreria statale diversi dalla Tesoreria Unica	0,00	0,00	0,00	0,00
5040700	Prelevi da depositi bancari	0,00	0,00	0,00	0,00
5040800	Entrate da derivati di ammortamento	0,00	0,00	0,00	0,00
<b>5000000</b>	<b>TOTALE TITOLO 5</b>	<b>0,00</b>	<b>0,00</b>	<b>0,00</b>	<b>0,00</b>
	<b>Accensione Prestiti</b>				
<b>6010000</b>	<b>Tipologia 100: Emissione di titoli obbligazionari</b>	<b>0,00</b>	<b>0,00</b>	<b>0,00</b>	<b>0,00</b>



## PROSPETTO DELLE ENTRATE DI BILANCIO PER TITOLI, TIPOLOGIE E CATEGORIE 2021

TITOLO TIPOLOGIA CATEGORIA	DENOMINAZIONE	ACCERTAMENTI	di cui entrate non ricorrenti	RISCOSSIONI IN C/COMPETENZA	RISCOSSIONI IN C/RESIDUI
6010100	Emissioni titoli obbligazionari a breve termine	0,00	0,00	0,00	0,00
6010200	Emissioni titoli obbligazionari a medio-lungo termine	0,00	0,00	0,00	0,00
<b>6020000</b>	<b>Tipologia 200: Accensione prestiti a breve termine</b>	<b>0,00</b>	<b>0,00</b>	<b>0,00</b>	<b>0,00</b>
6020100	Finanziamenti a breve termine	0,00	0,00	0,00	0,00
6020200	Anticipazioni	0,00	0,00	0,00	0,00
<b>6030000</b>	<b>Tipologia 300: Accensione mutui e altri finanziamenti a medio lungo termine</b>	<b>0,00</b>	<b>0,00</b>	<b>0,00</b>	<b>0,00</b>
6030100	Finanziamenti a medio lungo termine	0,00	0,00	0,00	0,00
6030200	Accensione prestiti da attualizzazione Contributi Pluriennali	0,00	0,00	0,00	0,00
6030300	Accensione prestiti a seguito di escussione di garanzie	0,00	0,00	0,00	0,00
<b>6040000</b>	<b>Tipologia 400: Altre forme di indebitamento</b>	<b>0,00</b>	<b>0,00</b>	<b>0,00</b>	<b>0,00</b>
6040200	Accensione Prestiti - Leasing finanziario	0,00	0,00	0,00	0,00
6040300	Accensione Prestiti - Operazioni di cartolarizzazione	0,00	0,00	0,00	0,00
6040400	Accensione Prestiti - Derivati	0,00	0,00	0,00	0,00
<b>6000000</b>	<b>TOTALE TITOLO 6</b>	<b>0,00</b>	<b>0,00</b>	<b>0,00</b>	<b>0,00</b>
	<b>Anticipazioni da istituto tesoriere/cassiere</b>				
<b>7010000</b>	<b>Tipologia 100: Anticipazioni da istituto tesoriere/cassiere</b>	<b>0,00</b>	<b>0,00</b>	<b>0,00</b>	<b>0,00</b>
7010100	Anticipazioni da istituto tesoriere/cassiere	0,00	0,00	0,00	0,00
<b>7000000</b>	<b>TOTALE TITOLO 7</b>	<b>0,00</b>	<b>0,00</b>	<b>0,00</b>	<b>0,00</b>
	<b>Entrate per conto terzi e partite di giro</b>				
<b>9010000</b>	<b>Tipologia 100: Entrate per partite di giro</b>	<b>551.916,61</b>	<b>0,00</b>	<b>551.916,61</b>	<b>3.974,46</b>
9010100	Altre ritenute	0,00	0,00	0,00	0,00
9010200	Ritenute su redditi da lavoro dipendente	536.254,60	0,00	536.254,60	3.974,46
9010300	Ritenute su redditi da lavoro autonomo	5.662,01	0,00	5.662,01	0,00
9010400	Finanziamento della gestione sanitaria dalla gestione ordinaria della Regione	0,00	0,00	0,00	0,00
9019900	Altre entrate per partite di giro	10.000,00	0,00	10.000,00	0,00
<b>9020000</b>	<b>Tipologia 200: Entrate per conto terzi</b>	<b>309.315,23</b>	<b>0,00</b>	<b>289.568,21</b>	<b>24.295,27</b>
9020100	Rimborsi per acquisto di beni e servizi per conto terzi	0,00	0,00	0,00	0,00
9020200	Trasferimenti da Amministrazioni pubbliche per operazioni conto terzi	0,00	0,00	0,00	0,00
9020300	Trasferimenti da altri settori per operazioni conto terzi	0,00	0,00	0,00	0,00
9020400	Depositi di/preso terzi	14.047,19	0,00	14.047,19	0,00
9020500	Riscossione imposte e tributi per conto terzi	0,00	0,00	0,00	0,00
9029900	Altre entrate per conto terzi	295.268,04	0,00	275.521,02	24.295,27
<b>9000000</b>	<b>TOTALE TITOLO 9</b>	<b>861.231,84</b>	<b>0,00</b>	<b>841.484,82</b>	<b>28.269,73</b>
	<b>TOTALE TITOLI</b>	<b>7.220.898,48</b>	<b>0,00</b>	<b>4.947.789,24</b>	<b>3.253.967,10</b>



**ISTITUTO AUTONOMO PER LE CASE POPOLARI**  
*DELLA PROVINCIA DI CALTANISSETTA*

## **CONTO DEL BILANCIO ESERCIZIO 2021**

### **Spese per Missioni, Programmi e Macroaggregati**

**PROSPETTO DELLE SPESE DI BILANCIO PER MISSIONI, PROGRAMMI E MACROAGGREGATI**  
**SPESE CORRENTI - IMPEGNI**  
**Esercizio finanziario 2021**

MISSIONI E PROGRAMMI / MACROAGGREGATI		Redditi da lavoro dipendente	Imposte e tasse a carico dell'ente	Acquisto di beni e servizi	Trasferimenti correnti	Trasferimenti di tributi (solo per le Regioni)	Fondi perequativi (solo per le Regioni)	Interessi passivi	Altre spese per redditi da capitale	Rimborsi e poste correttive delle entrate	Altre spese correnti	Totale
		101	102	103	104	105	106	107	108	109	110	100
<b>1</b>	<b>MISSIONE 1 - Servizi istituzionali, generali e di gestione</b>											
1	Organi istituzionali	0,00	0,00	76.295,44	0,00	0,00	0,00	0,00	0,00	0,00	0,00	76.295,44
2	Segreteria generale	0,00	0,00	0,00	0,00	0,00	0,00	0,00	0,00	0,00	0,00	0,00
3	Gestione economica, finanziaria, programmazione, provveditorato	0,00	0,00	0,00	0,00	0,00	0,00	0,00	0,00	0,00	0,00	0,00
4	Gestione delle entrate tributarie e servizi fiscali	0,00	0,00	0,00	0,00	0,00	0,00	0,00	0,00	0,00	0,00	0,00
5	Gestione dei beni demaniali e patrimoniali	0,00	0,00	0,00	0,00	0,00	0,00	0,00	0,00	0,00	0,00	0,00
6	Ufficio tecnico	0,00	0,00	0,00	0,00	0,00	0,00	0,00	0,00	0,00	0,00	0,00
7	Elezioni e consultazioni popolari - Anagrafe e stato civile	0,00	0,00	0,00	0,00	0,00	0,00	0,00	0,00	0,00	0,00	0,00
8	Statistica e sistemi informativi	0,00	0,00	0,00	0,00	0,00	0,00	0,00	0,00	0,00	0,00	0,00
9	Assistenza tecnico-amministrativa agli enti locali	0,00	0,00	0,00	0,00	0,00	0,00	0,00	0,00	0,00	0,00	0,00
10	Risorse umane	2.043.092,50	0,00	12.071,90	0,00	0,00	0,00	0,00	0,00	0,00	0,00	2.055.164,40
11	Altri servizi generali	0,00	0,00	120.819,74	0,00	0,00	0,00	0,00	0,00	0,00	0,00	120.819,74
	<b>TOTALE MISSIONE 1 - Servizi istituzionali, generali e di gestione</b>	<b>2.043.092,50</b>	<b>0,00</b>	<b>209.187,08</b>	<b>0,00</b>	<b>0,00</b>	<b>0,00</b>	<b>0,00</b>	<b>0,00</b>	<b>0,00</b>	<b>0,00</b>	<b>2.252.279,58</b>
<b>2</b>	<b>MISSIONE 2 - Giustizia</b>											
1	Uffici giudiziari	0,00	0,00	0,00	0,00	0,00	0,00	0,00	0,00	0,00	0,00	0,00
2	Casa circondariale e altri servizi	0,00	0,00	0,00	0,00	0,00	0,00	0,00	0,00	0,00	0,00	0,00
	<b>TOTALE MISSIONE 2 - Giustizia</b>	<b>0,00</b>	<b>0,00</b>	<b>0,00</b>	<b>0,00</b>	<b>0,00</b>	<b>0,00</b>	<b>0,00</b>	<b>0,00</b>	<b>0,00</b>	<b>0,00</b>	<b>0,00</b>
<b>3</b>	<b>MISSIONE 3 - Ordine pubblico e sicurezza</b>											
1	Polizia locale e amministrativa	0,00	0,00	0,00	0,00	0,00	0,00	0,00	0,00	0,00	0,00	0,00
2	Sistema integrato di sicurezza urbana	0,00	0,00	0,00	0,00	0,00	0,00	0,00	0,00	0,00	0,00	0,00
	<b>TOTALE MISSIONE 3 - Ordine pubblico e sicurezza</b>	<b>0,00</b>	<b>0,00</b>	<b>0,00</b>	<b>0,00</b>	<b>0,00</b>	<b>0,00</b>	<b>0,00</b>	<b>0,00</b>	<b>0,00</b>	<b>0,00</b>	<b>0,00</b>
<b>4</b>	<b>MISSIONE 4 - Istruzione e diritto allo studio</b>											
1	Istruzione prescolastica	0,00	0,00	0,00	0,00	0,00	0,00	0,00	0,00	0,00	0,00	0,00
2	Altri ordini di istruzione	0,00	0,00	0,00	0,00	0,00	0,00	0,00	0,00	0,00	0,00	0,00
4	Istruzione universitaria	0,00	0,00	0,00	0,00	0,00	0,00	0,00	0,00	0,00	0,00	0,00
5	Istruzione tecnica superiore	0,00	0,00	0,00	0,00	0,00	0,00	0,00	0,00	0,00	0,00	0,00
6	Servizi ausiliari all'istruzione	0,00	0,00	0,00	0,00	0,00	0,00	0,00	0,00	0,00	0,00	0,00
7	Diritto allo studio	0,00	0,00	0,00	0,00	0,00	0,00	0,00	0,00	0,00	0,00	0,00
	<b>TOTALE MISSIONE 4 - Istruzione e diritto allo studio</b>	<b>0,00</b>	<b>0,00</b>	<b>0,00</b>	<b>0,00</b>	<b>0,00</b>	<b>0,00</b>	<b>0,00</b>	<b>0,00</b>	<b>0,00</b>	<b>0,00</b>	<b>0,00</b>
<b>5</b>	<b>MISSIONE 5 - Tutela e valorizzazione dei beni e attività culturali</b>											
1	Valorizzazione dei beni di interesse storico	0,00	0,00	0,00	0,00	0,00	0,00	0,00	0,00	0,00	0,00	0,00

**PROSPETTO DELLE SPESE DI BILANCIO PER MISSIONI, PROGRAMMI E MACROAGGREGATI**  
**SPESE CORRENTI - IMPEGNI**  
**Esercizio finanziario 2021**

MISSIONI E PROGRAMMI / MACROAGGREGATI		Redditi da lavoro dipendente	Imposte e tasse a carico dell'ente	Acquisto di beni e servizi	Trasferimenti correnti	Trasferimenti di tributi (solo per le Regioni)	Fondi perequativi (solo per le Regioni)	Interessi passivi	Altre spese per redditi da capitale	Rimborsi e poste correttive delle entrate	Altre spese correnti	Totale
		101	102	103	104	105	106	107	108	109	110	100
2	Attività culturali e interventi diversi nel settore culturale	0,00	0,00	0,00	0,00	0,00	0,00	0,00	0,00	0,00	0,00	0,00
	<b>TOTALE MISSIONE 5 - Tutela e valorizzazione dei beni e attività culturali</b>	<b>0,00</b>	<b>0,00</b>	<b>0,00</b>	<b>0,00</b>	<b>0,00</b>	<b>0,00</b>	<b>0,00</b>	<b>0,00</b>	<b>0,00</b>	<b>0,00</b>	<b>0,00</b>
6	<b>MISSIONE 6 - Politiche giovanili, sport e tempo libero</b>											
1	Sport e tempo libero	0,00	0,00	0,00	0,00	0,00	0,00	0,00	0,00	0,00	0,00	0,00
2	Giovanili	0,00	0,00	0,00	0,00	0,00	0,00	0,00	0,00	0,00	0,00	0,00
	<b>TOTALE MISSIONE 6 - Politiche giovanili, sport e tempo libero</b>	<b>0,00</b>	<b>0,00</b>	<b>0,00</b>	<b>0,00</b>	<b>0,00</b>	<b>0,00</b>	<b>0,00</b>	<b>0,00</b>	<b>0,00</b>	<b>0,00</b>	<b>0,00</b>
7	<b>MISSIONE 7 - Turismo</b>											
1	Sviluppo e la valorizzazione del turismo	0,00	0,00	0,00	0,00	0,00	0,00	0,00	0,00	0,00	0,00	0,00
	<b>TOTALE MISSIONE 7 - Turismo</b>	<b>0,00</b>	<b>0,00</b>	<b>0,00</b>	<b>0,00</b>	<b>0,00</b>	<b>0,00</b>	<b>0,00</b>	<b>0,00</b>	<b>0,00</b>	<b>0,00</b>	<b>0,00</b>
8	<b>MISSIONE 8 - Assetto del territorio ed edilizia abitativa</b>											
1	Urbanistica e assetto del territorio	0,00	0,00	0,00	0,00	0,00	0,00	0,00	0,00	0,00	0,00	0,00
2	Edilizia residenziale pubblica e locale e piani di edilizia economico-popolare	0,00	86.690,53	509.652,04	0,00	0,00	0,00	0,00	0,00	2.624,45	76.713,73	675.680,75
	<b>TOTALE MISSIONE 8 - Assetto del territorio ed edilizia abitativa</b>	<b>0,00</b>	<b>86.690,53</b>	<b>509.652,04</b>	<b>0,00</b>	<b>0,00</b>	<b>0,00</b>	<b>0,00</b>	<b>0,00</b>	<b>2.624,45</b>	<b>76.713,73</b>	<b>675.680,75</b>
9	<b>MISSIONE 9 - Sviluppo sostenibile e tutela del territorio e dell'ambiente</b>											
1	Difesa del suolo	0,00	0,00	0,00	0,00	0,00	0,00	0,00	0,00	0,00	0,00	0,00
2	Tutela, valorizzazione e recupero ambientale	0,00	0,00	0,00	0,00	0,00	0,00	0,00	0,00	0,00	0,00	0,00
3	Rifiuti	0,00	0,00	0,00	0,00	0,00	0,00	0,00	0,00	0,00	0,00	0,00
4	Servizio idrico integrato	0,00	0,00	0,00	0,00	0,00	0,00	0,00	0,00	0,00	0,00	0,00
5	Aree protette, parchi naturali, protezione naturalistica e forestazione	0,00	0,00	0,00	0,00	0,00	0,00	0,00	0,00	0,00	0,00	0,00
6	Tutela e valorizzazione delle risorse idriche	0,00	0,00	0,00	0,00	0,00	0,00	0,00	0,00	0,00	0,00	0,00
7	Sviluppo sostenibile territorio montano piccoli Comuni	0,00	0,00	0,00	0,00	0,00	0,00	0,00	0,00	0,00	0,00	0,00
8	Qualità dell'aria e riduzione dell'inquinamento	0,00	0,00	0,00	0,00	0,00	0,00	0,00	0,00	0,00	0,00	0,00
	<b>TOTALE MISSIONE 9 - Sviluppo sostenibile e tutela del territorio e dell'ambiente</b>	<b>0,00</b>	<b>0,00</b>	<b>0,00</b>	<b>0,00</b>	<b>0,00</b>	<b>0,00</b>	<b>0,00</b>	<b>0,00</b>	<b>0,00</b>	<b>0,00</b>	<b>0,00</b>
10	<b>MISSIONE 10 - Trasporti e diritto alla mobilità</b>											
1	Trasporto ferroviario	0,00	0,00	0,00	0,00	0,00	0,00	0,00	0,00	0,00	0,00	0,00
2	Trasporto pubblico locale	0,00	0,00	0,00	0,00	0,00	0,00	0,00	0,00	0,00	0,00	0,00

**PROSPETTO DELLE SPESE DI BILANCIO PER MISSIONI, PROGRAMMI E MACROAGGREGATI**  
**SPESE CORRENTI - IMPEGNI**  
**Esercizio finanziario 2021**

MISSIONI E PROGRAMMI / MACROAGGREGATI		Redditi da lavoro dipendente	Imposte e tasse a carico dell'ente	Acquisto di beni e servizi	Trasferimenti correnti	Trasferimenti di tributi (solo per le Regioni)	Fondi perequativi (solo per le Regioni)	Interessi passivi	Altre spese per redditi da capitale	Rimborsi e poste correttive delle entrate	Altre spese correnti	Totale
		101	102	103	104	105	106	107	108	109	110	100
3	Trasporto per vie d'acqua	0,00	0,00	0,00	0,00	0,00	0,00	0,00	0,00	0,00	0,00	0,00
4	Altre modalità di trasporto	0,00	0,00	0,00	0,00	0,00	0,00	0,00	0,00	0,00	0,00	0,00
5	Viabilità e infrastrutture stradali	0,00	0,00	0,00	0,00	0,00	0,00	0,00	0,00	0,00	0,00	0,00
	<b>TOTALE MISSIONE 10 - Trasporti e diritto alla mobilità</b>	<b>0,00</b>	<b>0,00</b>	<b>0,00</b>	<b>0,00</b>	<b>0,00</b>	<b>0,00</b>	<b>0,00</b>	<b>0,00</b>	<b>0,00</b>	<b>0,00</b>	<b>0,00</b>
<b>11</b>	<b>MISSIONE 11 - Soccorso civile</b>											
1	Sistema di protezione civile	0,00	0,00	0,00	0,00	0,00	0,00	0,00	0,00	0,00	0,00	0,00
2	Interventi a seguito di calamità naturali	0,00	0,00	0,00	0,00	0,00	0,00	0,00	0,00	0,00	0,00	0,00
	<b>TOTALE MISSIONE 11 - Soccorso civile</b>	<b>0,00</b>	<b>0,00</b>	<b>0,00</b>	<b>0,00</b>	<b>0,00</b>	<b>0,00</b>	<b>0,00</b>	<b>0,00</b>	<b>0,00</b>	<b>0,00</b>	<b>0,00</b>
<b>12</b>	<b>MISSIONE 12 - Diritti sociali, politiche sociali e famiglia</b>											
1	Interventi per l'infanzia e i minori e per asili nido	0,00	0,00	0,00	0,00	0,00	0,00	0,00	0,00	0,00	0,00	0,00
2	Interventi per la disabilità	0,00	0,00	0,00	0,00	0,00	0,00	0,00	0,00	0,00	0,00	0,00
3	Interventi per gli anziani	0,00	0,00	0,00	0,00	0,00	0,00	0,00	0,00	0,00	0,00	0,00
4	Interventi per i soggetti a rischio di esclusione sociale	0,00	0,00	0,00	0,00	0,00	0,00	0,00	0,00	0,00	0,00	0,00
5	Interventi per le famiglie	0,00	0,00	0,00	0,00	0,00	0,00	0,00	0,00	0,00	0,00	0,00
6	Interventi per il diritto alla casa	0,00	0,00	0,00	0,00	0,00	0,00	0,00	0,00	0,00	0,00	0,00
7	Programmazione e governo della rete dei servizi sociosanitari e sociali	0,00	0,00	0,00	0,00	0,00	0,00	0,00	0,00	0,00	0,00	0,00
8	Cooperazione e associazionismo	0,00	0,00	0,00	0,00	0,00	0,00	0,00	0,00	0,00	0,00	0,00
9	Servizio necroscopico e cimiteriale	0,00	0,00	0,00	0,00	0,00	0,00	0,00	0,00	0,00	0,00	0,00
	<b>TOTALE MISSIONE 12 - Diritti sociali, politiche sociali e famiglia</b>	<b>0,00</b>	<b>0,00</b>	<b>0,00</b>	<b>0,00</b>	<b>0,00</b>	<b>0,00</b>	<b>0,00</b>	<b>0,00</b>	<b>0,00</b>	<b>0,00</b>	<b>0,00</b>
<b>13</b>	<b>MISSIONE 13 - Tutela della salute</b>											
7	Ulteriori spese in materia sanitaria	0,00	0,00	0,00	0,00	0,00	0,00	0,00	0,00	0,00	0,00	0,00
	<b>TOTALE MISSIONE 13 - Tutela della salute</b>	<b>0,00</b>	<b>0,00</b>	<b>0,00</b>	<b>0,00</b>	<b>0,00</b>	<b>0,00</b>	<b>0,00</b>	<b>0,00</b>	<b>0,00</b>	<b>0,00</b>	<b>0,00</b>
<b>14</b>	<b>MISSIONE 14 - Sviluppo economico e competitività</b>											
1	Industria, PMI e Artigianato	0,00	0,00	0,00	0,00	0,00	0,00	0,00	0,00	0,00	0,00	0,00
2	Commercio - reti distributive - tutela dei consumatori	0,00	0,00	0,00	0,00	0,00	0,00	0,00	0,00	0,00	0,00	0,00
3	Ricerca e innovazione	0,00	0,00	0,00	0,00	0,00	0,00	0,00	0,00	0,00	0,00	0,00
4	Reti e altri servizi di pubblica utilità	0,00	0,00	0,00	0,00	0,00	0,00	0,00	0,00	0,00	0,00	0,00
	<b>TOTALE MISSIONE 14 - Sviluppo economico e competitività</b>	<b>0,00</b>	<b>0,00</b>	<b>0,00</b>	<b>0,00</b>	<b>0,00</b>	<b>0,00</b>	<b>0,00</b>	<b>0,00</b>	<b>0,00</b>	<b>0,00</b>	<b>0,00</b>
<b>15</b>	<b>MISSIONE 15 - Politiche per il lavoro e la formazione professionale</b>											
1	Servizi per lo sviluppo del mercato del lavoro	0,00	0,00	0,00	0,00	0,00	0,00	0,00	0,00	0,00	0,00	0,00
2	Formazione professionale	0,00	0,00	0,00	0,00	0,00	0,00	0,00	0,00	0,00	0,00	0,00
3	Sostegno all'occupazione	0,00	0,00	0,00	0,00	0,00	0,00	0,00	0,00	0,00	0,00	0,00

**PROSPETTO DELLE SPESE DI BILANCIO PER MISSIONI, PROGRAMMI E MACROAGGREGATI**  
**SPESE CORRENTI - IMPEGNI**  
**Esercizio finanziario 2021**

MISSIONI E PROGRAMMI / MACROAGGREGATI		Redditi da lavoro dipendente	Imposte e tasse a carico dell'ente	Acquisto di beni e servizi	Trasferimenti correnti	Trasferimenti di tributi (solo per le Regioni)	Fondi perequativi (solo per le Regioni)	Interessi passivi	Altre spese per redditi da capitale	Rimborsi e poste correttive delle entrate	Altre spese correnti	Totale
		101	102	103	104	105	106	107	108	109	110	100
	<b>TOTALE MISSIONE 15 - Politiche per il lavoro e la formazione professionale</b>	0,00	0,00	0,00	0,00	0,00	0,00	0,00	0,00	0,00	0,00	0,00
16	<b>MISSIONE 16 - Agricoltura, politiche agroalimentari e pesca</b>											
1	Sviluppo del settore agricolo e del sistema agroalimentare	0,00	0,00	0,00	0,00	0,00	0,00	0,00	0,00	0,00	0,00	0,00
2	Caccia e pesca	0,00	0,00	0,00	0,00	0,00	0,00	0,00	0,00	0,00	0,00	0,00
	<b>TOTALE MISSIONE 16 - Agricoltura, politiche agroalimentari e pesca</b>	0,00	0,00	0,00	0,00	0,00	0,00	0,00	0,00	0,00	0,00	0,00
17	<b>MISSIONE 17 - Energia e diversificazione delle fonti energetiche</b>											
1	Fonti energetiche	0,00	0,00	0,00	0,00	0,00	0,00	0,00	0,00	0,00	0,00	0,00
	<b>TOTALE MISSIONE 17 - Energia e diversificazione delle fonti energetiche</b>	0,00	0,00	0,00	0,00	0,00	0,00	0,00	0,00	0,00	0,00	0,00
18	<b>MISSIONE 18 - Relazioni con le altre autonomie territoriali e locali</b>											
1	Relazioni finanziarie con le altre autonomie territoriali	0,00	0,00	0,00	0,00	0,00	0,00	0,00	0,00	0,00	0,00	0,00
	<b>TOTALE MISSIONE 18 - Relazioni con le altre autonomie territoriali e locali</b>	0,00	0,00	0,00	0,00	0,00	0,00	0,00	0,00	0,00	0,00	0,00
19	<b>MISSIONE 19 - Relazioni internazionali</b>											
1	Relazioni internazionali e Cooperazione allo sviluppo	0,00	0,00	0,00	0,00	0,00	0,00	0,00	0,00	0,00	0,00	0,00
	<b>TOTALE MISSIONE 19 - Relazioni internazionali</b>	0,00	0,00	0,00	0,00	0,00	0,00	0,00	0,00	0,00	0,00	0,00
20	<b>MISSIONE 20 - Fondi e accantonamenti</b>											
1	Fondo di riserva	0,00	0,00	0,00	0,00	0,00	0,00	0,00	0,00	0,00	0,00	0,00
2	Fondo crediti di dubbia esigibilità	0,00	0,00	0,00	0,00	0,00	0,00	0,00	0,00	0,00	0,00	0,00
3	Altri fondi	0,00	0,00	0,00	0,00	0,00	0,00	0,00	0,00	0,00	0,00	0,00
	<b>TOTALE MISSIONE 20 - Fondi e accantonamenti</b>	0,00	0,00	0,00	0,00	0,00	0,00	0,00	0,00	0,00	0,00	0,00
50	<b>MISSIONE 50 - Debito pubblico</b>											
1	Quota interessi ammortamento mutui e prestiti obbligazionari	0,00	0,00	0,00	0,00	0,00	0,00	0,00	0,00	0,00	0,00	0,00
	<b>TOTALE MISSIONE 50 - Debito pubblico</b>	0,00	0,00	0,00	0,00	0,00	0,00	0,00	0,00	0,00	0,00	0,00
60	<b>MISSIONE 60 - Anticipazioni finanziarie</b>											

**PROSPETTO DELLE SPESE DI BILANCIO PER MISSIONI, PROGRAMMI E MACROAGGREGATI**  
**SPESE CORRENTI - IMPEGNI**  
**Esercizio finanziario 2021**

MISSIONI E PROGRAMMI / MACROAGGREGATI		Redditi da lavoro dipendente	Imposte e tasse a carico dell'ente	Acquisto di beni e servizi	Trasferimenti correnti	Trasferimenti di tributi <i>(solo per le Regioni)</i>	Fondi perequativi <i>(solo per le Regioni)</i>	Interessi passivi	Altre spese per redditi da capitale	Rimborsi e poste correttive delle entrate	Altre spese correnti	Totale
		101	102	103	104	105	106	107	108	109	110	100
1	Restituzione anticipazione di tesoreria	0,00	0,00	0,00	0,00	0,00	0,00	0,00	0,00	0,00	0,00	0,00
<b>TOTALE MISSIONE 60 - Anticipazioni finanziarie</b>		<b>0,00</b>	<b>0,00</b>	<b>0,00</b>	<b>0,00</b>	<b>0,00</b>	<b>0,00</b>	<b>0,00</b>	<b>0,00</b>	<b>0,00</b>	<b>0,00</b>	<b>0,00</b>
<b>TOTALE MACROAGGREGATI</b>		<b>2.043.092,50</b>	<b>86.690,53</b>	<b>718.839,12</b>	<b>0,00</b>	<b>0,00</b>	<b>0,00</b>	<b>0,00</b>	<b>0,00</b>	<b>2.624,45</b>	<b>76.713,73</b>	<b>2.927.960,33</b>

**PROSPETTO DELLE SPESE DI BILANCIO PER MISSIONI, PROGRAMMI E MACROAGGREGATI**  
**SPESE CORRENTI - PAGAMENTI IN C/COMPETENZA**  
**Esercizio finanziario 2021**

MISSIONI E PROGRAMMI / MACROAGGREGATI		Redditi da lavoro dipendente	Imposte e tasse a carico dell'ente	Acquisto di beni e servizi	Trasferimenti correnti	Trasferimenti di tributi (solo per le Regioni)	Fondi perequativi (solo per le Regioni)	Interessi passivi	Altre spese per redditi da capitale	Rimborsi e poste correttive delle entrate	Altre spese correnti	Totale
		101	102	103	104	105	106	107	108	109	110	100
<b>1</b>	<b>MISSIONE 1 - Servizi istituzionali, generali e di gestione</b>											
1	Organi istituzionali	0,00	0,00	31.590,76	0,00	0,00	0,00	0,00	0,00	0,00	0,00	31.590,76
2	Segreteria generale	0,00	0,00	0,00	0,00	0,00	0,00	0,00	0,00	0,00	0,00	0,00
3	Gestione economica, finanziaria, programmazione, provveditorato	0,00	0,00	0,00	0,00	0,00	0,00	0,00	0,00	0,00	0,00	0,00
4	Gestione delle entrate tributarie e servizi fiscali	0,00	0,00	0,00	0,00	0,00	0,00	0,00	0,00	0,00	0,00	0,00
5	Gestione dei beni demaniali e patrimoniali	0,00	0,00	0,00	0,00	0,00	0,00	0,00	0,00	0,00	0,00	0,00
6	Ufficio tecnico	0,00	0,00	0,00	0,00	0,00	0,00	0,00	0,00	0,00	0,00	0,00
7	Elezioni e consultazioni popolari - Anagrafe e stato civile	0,00	0,00	0,00	0,00	0,00	0,00	0,00	0,00	0,00	0,00	0,00
8	Statistica e sistemi informativi	0,00	0,00	0,00	0,00	0,00	0,00	0,00	0,00	0,00	0,00	0,00
9	Assistenza tecnico-amministrativa agli enti locali	0,00	0,00	0,00	0,00	0,00	0,00	0,00	0,00	0,00	0,00	0,00
10	Risorse umane	1.897.568,59	0,00	6.345,90	0,00	0,00	0,00	0,00	0,00	0,00	0,00	1.903.914,49
11	Altri servizi generali	0,00	0,00	104.681,26	0,00	0,00	0,00	0,00	0,00	0,00	0,00	104.681,26
	<b>TOTALE MISSIONE 1 - Servizi istituzionali, generali e di gestione</b>	<b>1.897.568,59</b>	<b>0,00</b>	<b>142.617,92</b>	<b>0,00</b>	<b>0,00</b>	<b>0,00</b>	<b>0,00</b>	<b>0,00</b>	<b>0,00</b>	<b>0,00</b>	<b>2.040.186,51</b>
<b>2</b>	<b>MISSIONE 2 - Giustizia</b>											
1	Uffici giudiziari	0,00	0,00	0,00	0,00	0,00	0,00	0,00	0,00	0,00	0,00	0,00
2	Casa circondariale e altri servizi	0,00	0,00	0,00	0,00	0,00	0,00	0,00	0,00	0,00	0,00	0,00
	<b>TOTALE MISSIONE 2 - Giustizia</b>	<b>0,00</b>	<b>0,00</b>	<b>0,00</b>	<b>0,00</b>	<b>0,00</b>	<b>0,00</b>	<b>0,00</b>	<b>0,00</b>	<b>0,00</b>	<b>0,00</b>	<b>0,00</b>
<b>3</b>	<b>MISSIONE 3 - Ordine pubblico e sicurezza</b>											
1	Polizia locale e amministrativa	0,00	0,00	0,00	0,00	0,00	0,00	0,00	0,00	0,00	0,00	0,00
2	Sistema integrato di sicurezza urbana	0,00	0,00	0,00	0,00	0,00	0,00	0,00	0,00	0,00	0,00	0,00
	<b>TOTALE MISSIONE 3 - Ordine pubblico e sicurezza</b>	<b>0,00</b>	<b>0,00</b>	<b>0,00</b>	<b>0,00</b>	<b>0,00</b>	<b>0,00</b>	<b>0,00</b>	<b>0,00</b>	<b>0,00</b>	<b>0,00</b>	<b>0,00</b>
<b>4</b>	<b>MISSIONE 4 - Istruzione e diritto allo studio</b>											
1	Istruzione prescolastica	0,00	0,00	0,00	0,00	0,00	0,00	0,00	0,00	0,00	0,00	0,00
2	Altri ordini di istruzione	0,00	0,00	0,00	0,00	0,00	0,00	0,00	0,00	0,00	0,00	0,00
4	Istruzione universitaria	0,00	0,00	0,00	0,00	0,00	0,00	0,00	0,00	0,00	0,00	0,00
5	Istruzione tecnica superiore	0,00	0,00	0,00	0,00	0,00	0,00	0,00	0,00	0,00	0,00	0,00
6	Servizi ausiliari all'istruzione	0,00	0,00	0,00	0,00	0,00	0,00	0,00	0,00	0,00	0,00	0,00
7	Diritto allo studio	0,00	0,00	0,00	0,00	0,00	0,00	0,00	0,00	0,00	0,00	0,00
	<b>TOTALE MISSIONE 4 - Istruzione e diritto allo studio</b>	<b>0,00</b>	<b>0,00</b>	<b>0,00</b>	<b>0,00</b>	<b>0,00</b>	<b>0,00</b>	<b>0,00</b>	<b>0,00</b>	<b>0,00</b>	<b>0,00</b>	<b>0,00</b>
<b>5</b>	<b>MISSIONE 5 - Tutela e valorizzazione dei beni e attività culturali</b>											
1	Valorizzazione dei beni di interesse storico	0,00	0,00	0,00	0,00	0,00	0,00	0,00	0,00	0,00	0,00	0,00



**PROSPETTO DELLE SPESE DI BILANCIO PER MISSIONI, PROGRAMMI E MACROAGGREGATI**  
**SPESE CORRENTI - PAGAMENTI IN C/COMPETENZA**  
**Esercizio finanziario 2021**

MISSIONI E PROGRAMMI / MACROAGGREGATI		Redditi da lavoro dipendente	Imposte e tasse a carico dell'ente	Acquisto di beni e servizi	Trasferimenti correnti	Trasferimenti di tributi (solo per le Regioni)	Fondi perequativi (solo per le Regioni)	Interessi passivi	Altre spese per redditi da capitale	Rimborsi e poste correttive delle entrate	Altre spese correnti	Totale
		101	102	103	104	105	106	107	108	109	110	100
2	Attività culturali e interventi diversi nel settore culturale	0,00	0,00	0,00	0,00	0,00	0,00	0,00	0,00	0,00	0,00	0,00
<b>TOTALE MISSIONE 5 - Tutela e valorizzazione dei beni e attività culturali</b>		<b>0,00</b>	<b>0,00</b>	<b>0,00</b>	<b>0,00</b>	<b>0,00</b>	<b>0,00</b>	<b>0,00</b>	<b>0,00</b>	<b>0,00</b>	<b>0,00</b>	<b>0,00</b>
6	<b>MISSIONE 6 - Politiche giovanili, sport e tempo libero</b>											
1	Sport e tempo libero	0,00	0,00	0,00	0,00	0,00	0,00	0,00	0,00	0,00	0,00	0,00
2	Giovanili	0,00	0,00	0,00	0,00	0,00	0,00	0,00	0,00	0,00	0,00	0,00
<b>TOTALE MISSIONE 6 - Politiche giovanili, sport e tempo libero</b>		<b>0,00</b>	<b>0,00</b>	<b>0,00</b>	<b>0,00</b>	<b>0,00</b>	<b>0,00</b>	<b>0,00</b>	<b>0,00</b>	<b>0,00</b>	<b>0,00</b>	<b>0,00</b>
7	<b>MISSIONE 7 - Turismo</b>											
1	Sviluppo e la valorizzazione del turismo	0,00	0,00	0,00	0,00	0,00	0,00	0,00	0,00	0,00	0,00	0,00
<b>TOTALE MISSIONE 7 - Turismo</b>		<b>0,00</b>	<b>0,00</b>	<b>0,00</b>	<b>0,00</b>	<b>0,00</b>	<b>0,00</b>	<b>0,00</b>	<b>0,00</b>	<b>0,00</b>	<b>0,00</b>	<b>0,00</b>
8	<b>MISSIONE 8 - Assetto del territorio ed edilizia abitativa</b>											
1	Urbanistica e assetto del territorio	0,00	0,00	0,00	0,00	0,00	0,00	0,00	0,00	0,00	0,00	0,00
2	Edilizia residenziale pubblica e locale e piani di edilizia economico-popolare	0,00	82.973,53	401.725,18	0,00	0,00	0,00	0,00	0,00	2.624,45	76.213,73	563.536,89
<b>TOTALE MISSIONE 8 - Assetto del territorio ed edilizia abitativa</b>		<b>0,00</b>	<b>82.973,53</b>	<b>401.725,18</b>	<b>0,00</b>	<b>0,00</b>	<b>0,00</b>	<b>0,00</b>	<b>0,00</b>	<b>2.624,45</b>	<b>76.213,73</b>	<b>563.536,89</b>
9	<b>MISSIONE 9 - Sviluppo sostenibile e tutela del territorio e dell'ambiente</b>											
1	Difesa del suolo	0,00	0,00	0,00	0,00	0,00	0,00	0,00	0,00	0,00	0,00	0,00
2	Tutela, valorizzazione e recupero ambientale	0,00	0,00	0,00	0,00	0,00	0,00	0,00	0,00	0,00	0,00	0,00
3	Rifiuti	0,00	0,00	0,00	0,00	0,00	0,00	0,00	0,00	0,00	0,00	0,00
4	Servizio idrico integrato	0,00	0,00	0,00	0,00	0,00	0,00	0,00	0,00	0,00	0,00	0,00
5	Aree protette, parchi naturali, protezione naturalistica e forestazione	0,00	0,00	0,00	0,00	0,00	0,00	0,00	0,00	0,00	0,00	0,00
6	Tutela e valorizzazione delle risorse idriche	0,00	0,00	0,00	0,00	0,00	0,00	0,00	0,00	0,00	0,00	0,00
7	Sviluppo sostenibile territorio montano piccoli Comuni	0,00	0,00	0,00	0,00	0,00	0,00	0,00	0,00	0,00	0,00	0,00
8	Qualità dell'aria e riduzione dell'inquinamento	0,00	0,00	0,00	0,00	0,00	0,00	0,00	0,00	0,00	0,00	0,00
<b>TOTALE MISSIONE 9 - Sviluppo sostenibile e tutela del territorio e dell'ambiente</b>		<b>0,00</b>	<b>0,00</b>	<b>0,00</b>	<b>0,00</b>	<b>0,00</b>	<b>0,00</b>	<b>0,00</b>	<b>0,00</b>	<b>0,00</b>	<b>0,00</b>	<b>0,00</b>
10	<b>MISSIONE 10 - Trasporti e diritto alla mobilità</b>											
1	Trasporto ferroviario	0,00	0,00	0,00	0,00	0,00	0,00	0,00	0,00	0,00	0,00	0,00
2	Trasporto pubblico locale	0,00	0,00	0,00	0,00	0,00	0,00	0,00	0,00	0,00	0,00	0,00

**PROSPETTO DELLE SPESE DI BILANCIO PER MISSIONI, PROGRAMMI E MACROAGGREGATI**  
**SPESE CORRENTI - PAGAMENTI IN C/COMPETENZA**  
**Esercizio finanziario 2021**

MISSIONI E PROGRAMMI / MACROAGGREGATI		Redditi da lavoro dipendente	Imposte e tasse a carico dell'ente	Acquisto di beni e servizi	Trasferimenti correnti	Trasferimenti di tributi (solo per le Regioni)	Fondi perequativi (solo per le Regioni)	Interessi passivi	Altre spese per redditi da capitale	Rimborsi e poste correttive delle entrate	Altre spese correnti	Totale
		101	102	103	104	105	106	107	108	109	110	100
3	Trasporto per vie d'acqua	0,00	0,00	0,00	0,00	0,00	0,00	0,00	0,00	0,00	0,00	0,00
4	Altre modalità di trasporto	0,00	0,00	0,00	0,00	0,00	0,00	0,00	0,00	0,00	0,00	0,00
5	Viabilità e infrastrutture stradali	0,00	0,00	0,00	0,00	0,00	0,00	0,00	0,00	0,00	0,00	0,00
	<b>TOTALE MISSIONE 10 - Trasporti e diritto alla mobilità</b>	<b>0,00</b>	<b>0,00</b>	<b>0,00</b>	<b>0,00</b>	<b>0,00</b>	<b>0,00</b>	<b>0,00</b>	<b>0,00</b>	<b>0,00</b>	<b>0,00</b>	<b>0,00</b>
<b>11</b>	<b>MISSIONE 11 - Soccorso civile</b>											
1	Sistema di protezione civile	0,00	0,00	0,00	0,00	0,00	0,00	0,00	0,00	0,00	0,00	0,00
2	Interventi a seguito di calamità naturali	0,00	0,00	0,00	0,00	0,00	0,00	0,00	0,00	0,00	0,00	0,00
	<b>TOTALE MISSIONE 11 - Soccorso civile</b>	<b>0,00</b>	<b>0,00</b>	<b>0,00</b>	<b>0,00</b>	<b>0,00</b>	<b>0,00</b>	<b>0,00</b>	<b>0,00</b>	<b>0,00</b>	<b>0,00</b>	<b>0,00</b>
<b>12</b>	<b>MISSIONE 12 - Diritti sociali, politiche sociali e famiglia</b>											
1	Interventi per l'infanzia e i minori e per asili nido	0,00	0,00	0,00	0,00	0,00	0,00	0,00	0,00	0,00	0,00	0,00
2	Interventi per la disabilità	0,00	0,00	0,00	0,00	0,00	0,00	0,00	0,00	0,00	0,00	0,00
3	Interventi per gli anziani	0,00	0,00	0,00	0,00	0,00	0,00	0,00	0,00	0,00	0,00	0,00
4	Interventi per i soggetti a rischio di esclusione sociale	0,00	0,00	0,00	0,00	0,00	0,00	0,00	0,00	0,00	0,00	0,00
5	Interventi per le famiglie	0,00	0,00	0,00	0,00	0,00	0,00	0,00	0,00	0,00	0,00	0,00
6	Interventi per il diritto alla casa	0,00	0,00	0,00	0,00	0,00	0,00	0,00	0,00	0,00	0,00	0,00
7	Programmazione e governo della rete dei servizi sociosanitari e sociali	0,00	0,00	0,00	0,00	0,00	0,00	0,00	0,00	0,00	0,00	0,00
8	Cooperazione e associazionismo	0,00	0,00	0,00	0,00	0,00	0,00	0,00	0,00	0,00	0,00	0,00
9	Servizio necroscopico e cimiteriale	0,00	0,00	0,00	0,00	0,00	0,00	0,00	0,00	0,00	0,00	0,00
	<b>TOTALE MISSIONE 12 - Diritti sociali, politiche sociali e famiglia</b>	<b>0,00</b>	<b>0,00</b>	<b>0,00</b>	<b>0,00</b>	<b>0,00</b>	<b>0,00</b>	<b>0,00</b>	<b>0,00</b>	<b>0,00</b>	<b>0,00</b>	<b>0,00</b>
<b>13</b>	<b>MISSIONE 13 - Tutela della salute</b>											
7	Ulteriori spese in materia sanitaria	0,00	0,00	0,00	0,00	0,00	0,00	0,00	0,00	0,00	0,00	0,00
	<b>TOTALE MISSIONE 13 - Tutela della salute</b>	<b>0,00</b>	<b>0,00</b>	<b>0,00</b>	<b>0,00</b>	<b>0,00</b>	<b>0,00</b>	<b>0,00</b>	<b>0,00</b>	<b>0,00</b>	<b>0,00</b>	<b>0,00</b>
<b>14</b>	<b>MISSIONE 14 - Sviluppo economico e competitività</b>											
1	Industria, PMI e Artigianato	0,00	0,00	0,00	0,00	0,00	0,00	0,00	0,00	0,00	0,00	0,00
2	Commercio - reti distributive - tutela dei consumatori	0,00	0,00	0,00	0,00	0,00	0,00	0,00	0,00	0,00	0,00	0,00
3	Ricerca e innovazione	0,00	0,00	0,00	0,00	0,00	0,00	0,00	0,00	0,00	0,00	0,00
4	Reti e altri servizi di pubblica utilità	0,00	0,00	0,00	0,00	0,00	0,00	0,00	0,00	0,00	0,00	0,00
	<b>TOTALE MISSIONE 14 - Sviluppo economico e competitività</b>	<b>0,00</b>	<b>0,00</b>	<b>0,00</b>	<b>0,00</b>	<b>0,00</b>	<b>0,00</b>	<b>0,00</b>	<b>0,00</b>	<b>0,00</b>	<b>0,00</b>	<b>0,00</b>
<b>15</b>	<b>MISSIONE 15 - Politiche per il lavoro e la formazione professionale</b>											
1	Servizi per lo sviluppo del mercato del lavoro	0,00	0,00	0,00	0,00	0,00	0,00	0,00	0,00	0,00	0,00	0,00
2	Formazione professionale	0,00	0,00	0,00	0,00	0,00	0,00	0,00	0,00	0,00	0,00	0,00
3	Sostegno all'occupazione	0,00	0,00	0,00	0,00	0,00	0,00	0,00	0,00	0,00	0,00	0,00

**PROSPETTO DELLE SPESE DI BILANCIO PER MISSIONI, PROGRAMMI E MACROAGGREGATI**  
**SPESE CORRENTI - PAGAMENTI IN C/COMPETENZA**  
**Esercizio finanziario 2021**

MISSIONI E PROGRAMMI / MACROAGGREGATI		Redditi da lavoro dipendente	Imposte e tasse a carico dell'ente	Acquisto di beni e servizi	Trasferimenti correnti	Trasferimenti di tributi (solo per le Regioni)	Fondi perequativi (solo per le Regioni)	Interessi passivi	Altre spese per redditi da capitale	Rimborsi e poste correttive delle entrate	Altre spese correnti	Totale
		101	102	103	104	105	106	107	108	109	110	100
	<b>TOTALE MISSIONE 15 - Politiche per il lavoro e la formazione professionale</b>	0,00	0,00	0,00	0,00	0,00	0,00	0,00	0,00	0,00	0,00	0,00
16	<b>MISSIONE 16 - Agricoltura, politiche agroalimentari e pesca</b>											
1	Sviluppo del settore agricolo e del sistema agroalimentare	0,00	0,00	0,00	0,00	0,00	0,00	0,00	0,00	0,00	0,00	0,00
2	Caccia e pesca	0,00	0,00	0,00	0,00	0,00	0,00	0,00	0,00	0,00	0,00	0,00
	<b>TOTALE MISSIONE 16 - Agricoltura, politiche agroalimentari e pesca</b>	0,00	0,00	0,00	0,00	0,00	0,00	0,00	0,00	0,00	0,00	0,00
17	<b>MISSIONE 17 - Energia e diversificazione delle fonti energetiche</b>											
1	Fonti energetiche	0,00	0,00	0,00	0,00	0,00	0,00	0,00	0,00	0,00	0,00	0,00
	<b>TOTALE MISSIONE 17 - Energia e diversificazione delle fonti energetiche</b>	0,00	0,00	0,00	0,00	0,00	0,00	0,00	0,00	0,00	0,00	0,00
18	<b>MISSIONE 18 - Relazioni con le altre autonomie territoriali e locali</b>											
1	Relazioni finanziarie con le altre autonomie territoriali	0,00	0,00	0,00	0,00	0,00	0,00	0,00	0,00	0,00	0,00	0,00
	<b>TOTALE MISSIONE 18 - Relazioni con le altre autonomie territoriali e locali</b>	0,00	0,00	0,00	0,00	0,00	0,00	0,00	0,00	0,00	0,00	0,00
19	<b>MISSIONE 19 - Relazioni internazionali</b>											
1	Relazioni internazionali e Cooperazione allo sviluppo	0,00	0,00	0,00	0,00	0,00	0,00	0,00	0,00	0,00	0,00	0,00
	<b>TOTALE MISSIONE 19 - Relazioni internazionali</b>	0,00	0,00	0,00	0,00	0,00	0,00	0,00	0,00	0,00	0,00	0,00
20	<b>MISSIONE 20 - Fondi e accantonamenti</b>											
1	Fondo di riserva	0,00	0,00	0,00	0,00	0,00	0,00	0,00	0,00	0,00	0,00	0,00
2	Fondo crediti di dubbia esigibilità	0,00	0,00	0,00	0,00	0,00	0,00	0,00	0,00	0,00	0,00	0,00
3	Altri fondi	0,00	0,00	0,00	0,00	0,00	0,00	0,00	0,00	0,00	0,00	0,00
	<b>TOTALE MISSIONE 20 - Fondi e accantonamenti</b>	0,00	0,00	0,00	0,00	0,00	0,00	0,00	0,00	0,00	0,00	0,00
50	<b>MISSIONE 50 - Debito pubblico</b>											
1	Quota interessi ammortamento mutui e prestiti obbligazionari	0,00	0,00	0,00	0,00	0,00	0,00	0,00	0,00	0,00	0,00	0,00
	<b>TOTALE MISSIONE 50 - Debito pubblico</b>	0,00	0,00	0,00	0,00	0,00	0,00	0,00	0,00	0,00	0,00	0,00
60	<b>MISSIONE 60 - Anticipazioni finanziarie</b>											

**PROSPETTO DELLE SPESE DI BILANCIO PER MISSIONI, PROGRAMMI E MACROAGGREGATI**  
**SPESE CORRENTI - PAGAMENTI IN C/COMPETENZA**  
**Esercizio finanziario 2021**

MISSIONI E PROGRAMMI / MACROAGGREGATI		Redditi da lavoro dipendente	Imposte e tasse a carico dell'ente	Acquisto di beni e servizi	Trasferimenti correnti	Trasferimenti di tributi <i>(solo per le Regioni)</i>	Fondi perequativi <i>(solo per le Regioni)</i>	Interessi passivi	Altre spese per redditi da capitale	Rimborsi e poste correttive delle entrate	Altre spese correnti	Totale
		101	102	103	104	105	106	107	108	109	110	100
1	Restituzione anticipazione di tesoreria	0,00	0,00	0,00	0,00	0,00	0,00	0,00	0,00	0,00	0,00	0,00
<b>TOTALE MISSIONE 60 - Anticipazioni finanziarie</b>		<b>0,00</b>	<b>0,00</b>	<b>0,00</b>	<b>0,00</b>	<b>0,00</b>	<b>0,00</b>	<b>0,00</b>	<b>0,00</b>	<b>0,00</b>	<b>0,00</b>	<b>0,00</b>
<b>TOTALE MACROAGGREGATI</b>		<b>1.897.568,59</b>	<b>82.973,53</b>	<b>544.343,10</b>	<b>0,00</b>	<b>0,00</b>	<b>0,00</b>	<b>0,00</b>	<b>0,00</b>	<b>2.624,45</b>	<b>76.213,73</b>	<b>2.603.723,40</b>

**PROSPETTO DELLE SPESE DI BILANCIO PER MISSIONI, PROGRAMMI E MACROAGGREGATI**  
**SPESE CORRENTI - PAGAMENTI IN C/RESIDUI**  
**Esercizio finanziario 2021**

MISSIONI E PROGRAMMI / MACROAGGREGATI		Redditi da lavoro dipendente	Imposte e tasse a carico dell'ente	Acquisto di beni e servizi	Trasferimenti correnti	Trasferimenti di tributi (solo per le Regioni)	Fondi perequativi (solo per le Regioni)	Interessi passivi	Altre spese per redditi da capitale	Rimborsi e poste correttive delle entrate	Altre spese correnti	Totale
		101	102	103	104	105	106	107	108	109	110	100
<b>1</b>	<b>MISSIONE 1 - Servizi istituzionali, generali e di gestione</b>											
1	Organi istituzionali	0,00	0,00	12.325,50	0,00	0,00	0,00	0,00	0,00	0,00	0,00	12.325,50
2	Segreteria generale	0,00	0,00	0,00	0,00	0,00	0,00	0,00	0,00	0,00	0,00	0,00
3	Gestione economica, finanziaria, programmazione, provveditorato	0,00	0,00	0,00	0,00	0,00	0,00	0,00	0,00	0,00	0,00	0,00
4	Gestione delle entrate tributarie e servizi fiscali	0,00	0,00	0,00	0,00	0,00	0,00	0,00	0,00	0,00	0,00	0,00
5	Gestione dei beni demaniali e patrimoniali	0,00	0,00	0,00	0,00	0,00	0,00	0,00	0,00	0,00	0,00	0,00
6	Ufficio tecnico	0,00	0,00	0,00	0,00	0,00	0,00	0,00	0,00	0,00	0,00	0,00
7	Elezioni e consultazioni popolari - Anagrafe e stato civile	0,00	0,00	0,00	0,00	0,00	0,00	0,00	0,00	0,00	0,00	0,00
8	Statistica e sistemi informativi	0,00	0,00	0,00	0,00	0,00	0,00	0,00	0,00	0,00	0,00	0,00
9	Assistenza tecnico-amministrativa agli enti locali	0,00	0,00	0,00	0,00	0,00	0,00	0,00	0,00	0,00	0,00	0,00
10	Risorse umane	54.334,48	0,00	0,00	0,00	0,00	0,00	0,00	0,00	0,00	0,00	54.334,48
11	Altri servizi generali	0,00	0,00	10.501,56	0,00	0,00	0,00	0,00	0,00	0,00	0,00	10.501,56
	<b>TOTALE MISSIONE 1 - Servizi istituzionali, generali e di gestione</b>	<b>54.334,48</b>	<b>0,00</b>	<b>22.827,06</b>	<b>0,00</b>	<b>0,00</b>	<b>0,00</b>	<b>0,00</b>	<b>0,00</b>	<b>0,00</b>	<b>0,00</b>	<b>77.161,54</b>
<b>2</b>	<b>MISSIONE 2 - Giustizia</b>											
1	Uffici giudiziari	0,00	0,00	0,00	0,00	0,00	0,00	0,00	0,00	0,00	0,00	0,00
2	Casa circondariale e altri servizi	0,00	0,00	0,00	0,00	0,00	0,00	0,00	0,00	0,00	0,00	0,00
	<b>TOTALE MISSIONE 2 - Giustizia</b>	<b>0,00</b>	<b>0,00</b>	<b>0,00</b>	<b>0,00</b>	<b>0,00</b>	<b>0,00</b>	<b>0,00</b>	<b>0,00</b>	<b>0,00</b>	<b>0,00</b>	<b>0,00</b>
<b>3</b>	<b>MISSIONE 3 - Ordine pubblico e sicurezza</b>											
1	Polizia locale e amministrativa	0,00	0,00	0,00	0,00	0,00	0,00	0,00	0,00	0,00	0,00	0,00
2	Sistema integrato di sicurezza urbana	0,00	0,00	0,00	0,00	0,00	0,00	0,00	0,00	0,00	0,00	0,00
	<b>TOTALE MISSIONE 3 - Ordine pubblico e sicurezza</b>	<b>0,00</b>	<b>0,00</b>	<b>0,00</b>	<b>0,00</b>	<b>0,00</b>	<b>0,00</b>	<b>0,00</b>	<b>0,00</b>	<b>0,00</b>	<b>0,00</b>	<b>0,00</b>
<b>4</b>	<b>MISSIONE 4 - Istruzione e diritto allo studio</b>											
1	Istruzione prescolastica	0,00	0,00	0,00	0,00	0,00	0,00	0,00	0,00	0,00	0,00	0,00
2	Altri ordini di istruzione	0,00	0,00	0,00	0,00	0,00	0,00	0,00	0,00	0,00	0,00	0,00
4	Istruzione universitaria	0,00	0,00	0,00	0,00	0,00	0,00	0,00	0,00	0,00	0,00	0,00
5	Istruzione tecnica superiore	0,00	0,00	0,00	0,00	0,00	0,00	0,00	0,00	0,00	0,00	0,00
6	Servizi ausiliari all'istruzione	0,00	0,00	0,00	0,00	0,00	0,00	0,00	0,00	0,00	0,00	0,00
7	Diritto allo studio	0,00	0,00	0,00	0,00	0,00	0,00	0,00	0,00	0,00	0,00	0,00
	<b>TOTALE MISSIONE 4 - Istruzione e diritto allo studio</b>	<b>0,00</b>	<b>0,00</b>	<b>0,00</b>	<b>0,00</b>	<b>0,00</b>	<b>0,00</b>	<b>0,00</b>	<b>0,00</b>	<b>0,00</b>	<b>0,00</b>	<b>0,00</b>
<b>5</b>	<b>MISSIONE 5 - Tutela e valorizzazione dei beni e attività culturali</b>											
1	Valorizzazione dei beni di interesse storico	0,00	0,00	0,00	0,00	0,00	0,00	0,00	0,00	0,00	0,00	0,00

**PROSPETTO DELLE SPESE DI BILANCIO PER MISSIONI, PROGRAMMI E MACROAGGREGATI**  
**SPESE CORRENTI - PAGAMENTI IN C/RESIDUI**  
**Esercizio finanziario 2021**

MISSIONI E PROGRAMMI / MACROAGGREGATI		Redditi da lavoro dipendente	Imposte e tasse a carico dell'ente	Acquisto di beni e servizi	Trasferimenti correnti	Trasferimenti di tributi (solo per le Regioni)	Fondi perequativi (solo per le Regioni)	Interessi passivi	Altre spese per redditi da capitale	Rimborsi e poste correttive delle entrate	Altre spese correnti	Totale
		101	102	103	104	105	106	107	108	109	110	100
2	Attività culturali e interventi diversi nel settore culturale	0,00	0,00	0,00	0,00	0,00	0,00	0,00	0,00	0,00	0,00	0,00
<b>TOTALE MISSIONE 5 - Tutela e valorizzazione dei beni e attività culturali</b>		<b>0,00</b>	<b>0,00</b>	<b>0,00</b>	<b>0,00</b>	<b>0,00</b>	<b>0,00</b>	<b>0,00</b>	<b>0,00</b>	<b>0,00</b>	<b>0,00</b>	<b>0,00</b>
6	<b>MISSIONE 6 - Politiche giovanili, sport e tempo libero</b>											
1	Sport e tempo libero	0,00	0,00	0,00	0,00	0,00	0,00	0,00	0,00	0,00	0,00	0,00
2	Giovanili	0,00	0,00	0,00	0,00	0,00	0,00	0,00	0,00	0,00	0,00	0,00
<b>TOTALE MISSIONE 6 - Politiche giovanili, sport e tempo libero</b>		<b>0,00</b>	<b>0,00</b>	<b>0,00</b>	<b>0,00</b>	<b>0,00</b>	<b>0,00</b>	<b>0,00</b>	<b>0,00</b>	<b>0,00</b>	<b>0,00</b>	<b>0,00</b>
7	<b>MISSIONE 7 - Turismo</b>											
1	Sviluppo e la valorizzazione del turismo	0,00	0,00	0,00	0,00	0,00	0,00	0,00	0,00	0,00	0,00	0,00
<b>TOTALE MISSIONE 7 - Turismo</b>		<b>0,00</b>	<b>0,00</b>	<b>0,00</b>	<b>0,00</b>	<b>0,00</b>	<b>0,00</b>	<b>0,00</b>	<b>0,00</b>	<b>0,00</b>	<b>0,00</b>	<b>0,00</b>
8	<b>MISSIONE 8 - Assetto del territorio ed edilizia abitativa</b>											
1	Urbanistica e assetto del territorio	0,00	0,00	0,00	0,00	0,00	0,00	0,00	0,00	0,00	0,00	0,00
2	Edilizia residenziale pubblica e locale e piani di edilizia economico-popolare	0,00	0,00	161.931,09	0,00	0,00	0,00	0,00	0,00	0,00	0,00	161.931,09
<b>TOTALE MISSIONE 8 - Assetto del territorio ed edilizia abitativa</b>		<b>0,00</b>	<b>0,00</b>	<b>161.931,09</b>	<b>0,00</b>	<b>0,00</b>	<b>0,00</b>	<b>0,00</b>	<b>0,00</b>	<b>0,00</b>	<b>0,00</b>	<b>161.931,09</b>
9	<b>MISSIONE 9 - Sviluppo sostenibile e tutela del territorio e dell'ambiente</b>											
1	Difesa del suolo	0,00	0,00	0,00	0,00	0,00	0,00	0,00	0,00	0,00	0,00	0,00
2	Tutela, valorizzazione e recupero ambientale	0,00	0,00	0,00	0,00	0,00	0,00	0,00	0,00	0,00	0,00	0,00
3	Rifiuti	0,00	0,00	0,00	0,00	0,00	0,00	0,00	0,00	0,00	0,00	0,00
4	Servizio idrico integrato	0,00	0,00	0,00	0,00	0,00	0,00	0,00	0,00	0,00	0,00	0,00
5	Aree protette, parchi naturali, protezione naturalistica e forestazione	0,00	0,00	0,00	0,00	0,00	0,00	0,00	0,00	0,00	0,00	0,00
6	Tutela e valorizzazione delle risorse idriche	0,00	0,00	0,00	0,00	0,00	0,00	0,00	0,00	0,00	0,00	0,00
7	Sviluppo sostenibile territorio montano piccoli Comuni	0,00	0,00	0,00	0,00	0,00	0,00	0,00	0,00	0,00	0,00	0,00
8	Qualità dell'aria e riduzione dell'inquinamento	0,00	0,00	0,00	0,00	0,00	0,00	0,00	0,00	0,00	0,00	0,00
<b>TOTALE MISSIONE 9 - Sviluppo sostenibile e tutela del territorio e dell'ambiente</b>		<b>0,00</b>	<b>0,00</b>	<b>0,00</b>	<b>0,00</b>	<b>0,00</b>	<b>0,00</b>	<b>0,00</b>	<b>0,00</b>	<b>0,00</b>	<b>0,00</b>	<b>0,00</b>
10	<b>MISSIONE 10 - Trasporti e diritto alla mobilità</b>											
1	Trasporto ferroviario	0,00	0,00	0,00	0,00	0,00	0,00	0,00	0,00	0,00	0,00	0,00
2	Trasporto pubblico locale	0,00	0,00	0,00	0,00	0,00	0,00	0,00	0,00	0,00	0,00	0,00

**PROSPETTO DELLE SPESE DI BILANCIO PER MISSIONI, PROGRAMMI E MACROAGGREGATI**  
**SPESE CORRENTI - PAGAMENTI IN C/RESIDUI**  
**Esercizio finanziario 2021**

MISSIONI E PROGRAMMI / MACROAGGREGATI		Redditi da lavoro dipendente	Imposte e tasse a carico dell'ente	Acquisto di beni e servizi	Trasferimenti correnti	Trasferimenti di tributi (solo per le Regioni)	Fondi perequativi (solo per le Regioni)	Interessi passivi	Altre spese per redditi da capitale	Rimborsi e poste correttive delle entrate	Altre spese correnti	Totale
		101	102	103	104	105	106	107	108	109	110	100
3	Trasporto per vie d'acqua	0,00	0,00	0,00	0,00	0,00	0,00	0,00	0,00	0,00	0,00	0,00
4	Altre modalità di trasporto	0,00	0,00	0,00	0,00	0,00	0,00	0,00	0,00	0,00	0,00	0,00
5	Viabilità e infrastrutture stradali	0,00	0,00	0,00	0,00	0,00	0,00	0,00	0,00	0,00	0,00	0,00
	<b>TOTALE MISSIONE 10 - Trasporti e diritto alla mobilità</b>	<b>0,00</b>	<b>0,00</b>	<b>0,00</b>	<b>0,00</b>	<b>0,00</b>	<b>0,00</b>	<b>0,00</b>	<b>0,00</b>	<b>0,00</b>	<b>0,00</b>	<b>0,00</b>
<b>11</b>	<b>MISSIONE 11 - Soccorso civile</b>											
1	Sistema di protezione civile	0,00	0,00	0,00	0,00	0,00	0,00	0,00	0,00	0,00	0,00	0,00
2	Interventi a seguito di calamità naturali	0,00	0,00	0,00	0,00	0,00	0,00	0,00	0,00	0,00	0,00	0,00
	<b>TOTALE MISSIONE 11 - Soccorso civile</b>	<b>0,00</b>	<b>0,00</b>	<b>0,00</b>	<b>0,00</b>	<b>0,00</b>	<b>0,00</b>	<b>0,00</b>	<b>0,00</b>	<b>0,00</b>	<b>0,00</b>	<b>0,00</b>
<b>12</b>	<b>MISSIONE 12 - Diritti sociali, politiche sociali e famiglia</b>											
1	Interventi per l'infanzia e i minori e per asili nido	0,00	0,00	0,00	0,00	0,00	0,00	0,00	0,00	0,00	0,00	0,00
2	Interventi per la disabilità	0,00	0,00	0,00	0,00	0,00	0,00	0,00	0,00	0,00	0,00	0,00
3	Interventi per gli anziani	0,00	0,00	0,00	0,00	0,00	0,00	0,00	0,00	0,00	0,00	0,00
4	Interventi per i soggetti a rischio di esclusione sociale	0,00	0,00	0,00	0,00	0,00	0,00	0,00	0,00	0,00	0,00	0,00
5	Interventi per le famiglie	0,00	0,00	0,00	0,00	0,00	0,00	0,00	0,00	0,00	0,00	0,00
6	Interventi per il diritto alla casa	0,00	0,00	0,00	0,00	0,00	0,00	0,00	0,00	0,00	0,00	0,00
7	Programmazione e governo della rete dei servizi sociosanitari e sociali	0,00	0,00	0,00	0,00	0,00	0,00	0,00	0,00	0,00	0,00	0,00
8	Cooperazione e associazionismo	0,00	0,00	0,00	0,00	0,00	0,00	0,00	0,00	0,00	0,00	0,00
9	Servizio necroscopico e cimiteriale	0,00	0,00	0,00	0,00	0,00	0,00	0,00	0,00	0,00	0,00	0,00
	<b>TOTALE MISSIONE 12 - Diritti sociali, politiche sociali e famiglia</b>	<b>0,00</b>	<b>0,00</b>	<b>0,00</b>	<b>0,00</b>	<b>0,00</b>	<b>0,00</b>	<b>0,00</b>	<b>0,00</b>	<b>0,00</b>	<b>0,00</b>	<b>0,00</b>
<b>13</b>	<b>MISSIONE 13 - Tutela della salute</b>											
7	Ulteriori spese in materia sanitaria	0,00	0,00	0,00	0,00	0,00	0,00	0,00	0,00	0,00	0,00	0,00
	<b>TOTALE MISSIONE 13 - Tutela della salute</b>	<b>0,00</b>	<b>0,00</b>	<b>0,00</b>	<b>0,00</b>	<b>0,00</b>	<b>0,00</b>	<b>0,00</b>	<b>0,00</b>	<b>0,00</b>	<b>0,00</b>	<b>0,00</b>
<b>14</b>	<b>MISSIONE 14 - Sviluppo economico e competitività</b>											
1	Industria, PMI e Artigianato	0,00	0,00	0,00	0,00	0,00	0,00	0,00	0,00	0,00	0,00	0,00
2	Commercio - reti distributive - tutela dei consumatori	0,00	0,00	0,00	0,00	0,00	0,00	0,00	0,00	0,00	0,00	0,00
3	Ricerca e innovazione	0,00	0,00	0,00	0,00	0,00	0,00	0,00	0,00	0,00	0,00	0,00
4	Reti e altri servizi di pubblica utilità	0,00	0,00	0,00	0,00	0,00	0,00	0,00	0,00	0,00	0,00	0,00
	<b>TOTALE MISSIONE 14 - Sviluppo economico e competitività</b>	<b>0,00</b>	<b>0,00</b>	<b>0,00</b>	<b>0,00</b>	<b>0,00</b>	<b>0,00</b>	<b>0,00</b>	<b>0,00</b>	<b>0,00</b>	<b>0,00</b>	<b>0,00</b>
<b>15</b>	<b>MISSIONE 15 - Politiche per il lavoro e la formazione professionale</b>											
1	Servizi per lo sviluppo del mercato del lavoro	0,00	0,00	0,00	0,00	0,00	0,00	0,00	0,00	0,00	0,00	0,00
2	Formazione professionale	0,00	0,00	0,00	0,00	0,00	0,00	0,00	0,00	0,00	0,00	0,00
3	Sostegno all'occupazione	0,00	0,00	0,00	0,00	0,00	0,00	0,00	0,00	0,00	0,00	0,00

**PROSPETTO DELLE SPESE DI BILANCIO PER MISSIONI, PROGRAMMI E MACROAGGREGATI**  
**SPESE CORRENTI - PAGAMENTI IN C/RESIDUI**  
**Esercizio finanziario 2021**

MISSIONI E PROGRAMMI / MACROAGGREGATI		Redditi da lavoro dipendente	Imposte e tasse a carico dell'ente	Acquisto di beni e servizi	Trasferimenti correnti	Trasferimenti di tributi (solo per le Regioni)	Fondi perequativi (solo per le Regioni)	Interessi passivi	Altre spese per redditi da capitale	Rimborsi e poste correttive delle entrate	Altre spese correnti	Totale
		101	102	103	104	105	106	107	108	109	110	100
	<b>TOTALE MISSIONE 15 - Politiche per il lavoro e la formazione professionale</b>	0,00	0,00	0,00	0,00	0,00	0,00	0,00	0,00	0,00	0,00	0,00
16	<b>MISSIONE 16 - Agricoltura, politiche agroalimentari e pesca</b>											
1	Sviluppo del settore agricolo e del sistema agroalimentare	0,00	0,00	0,00	0,00	0,00	0,00	0,00	0,00	0,00	0,00	0,00
2	Caccia e pesca	0,00	0,00	0,00	0,00	0,00	0,00	0,00	0,00	0,00	0,00	0,00
	<b>TOTALE MISSIONE 16 - Agricoltura, politiche agroalimentari e pesca</b>	0,00	0,00	0,00	0,00	0,00	0,00	0,00	0,00	0,00	0,00	0,00
17	<b>MISSIONE 17 - Energia e diversificazione delle fonti energetiche</b>											
1	Fonti energetiche	0,00	0,00	0,00	0,00	0,00	0,00	0,00	0,00	0,00	0,00	0,00
	<b>TOTALE MISSIONE 17 - Energia e diversificazione delle fonti energetiche</b>	0,00	0,00	0,00	0,00	0,00	0,00	0,00	0,00	0,00	0,00	0,00
18	<b>MISSIONE 18 - Relazioni con le altre autonomie territoriali e locali</b>											
1	Relazioni finanziarie con le altre autonomie territoriali	0,00	0,00	0,00	0,00	0,00	0,00	0,00	0,00	0,00	0,00	0,00
	<b>TOTALE MISSIONE 18 - Relazioni con le altre autonomie territoriali e locali</b>	0,00	0,00	0,00	0,00	0,00	0,00	0,00	0,00	0,00	0,00	0,00
19	<b>MISSIONE 19 - Relazioni internazionali</b>											
1	Relazioni internazionali e Cooperazione allo sviluppo	0,00	0,00	0,00	0,00	0,00	0,00	0,00	0,00	0,00	0,00	0,00
	<b>TOTALE MISSIONE 19 - Relazioni internazionali</b>	0,00	0,00	0,00	0,00	0,00	0,00	0,00	0,00	0,00	0,00	0,00
20	<b>MISSIONE 20 - Fondi e accantonamenti</b>											
1	Fondo di riserva	0,00	0,00	0,00	0,00	0,00	0,00	0,00	0,00	0,00	0,00	0,00
2	Fondo crediti di dubbia esigibilità	0,00	0,00	0,00	0,00	0,00	0,00	0,00	0,00	0,00	0,00	0,00
3	Altri fondi	0,00	0,00	0,00	0,00	0,00	0,00	0,00	0,00	0,00	0,00	0,00
	<b>TOTALE MISSIONE 20 - Fondi e accantonamenti</b>	0,00	0,00	0,00	0,00	0,00	0,00	0,00	0,00	0,00	0,00	0,00
50	<b>MISSIONE 50 - Debito pubblico</b>											
1	Quota interessi ammortamento mutui e prestiti obbligazionari	0,00	0,00	0,00	0,00	0,00	0,00	0,00	0,00	0,00	0,00	0,00
	<b>TOTALE MISSIONE 50 - Debito pubblico</b>	0,00	0,00	0,00	0,00	0,00	0,00	0,00	0,00	0,00	0,00	0,00
60	<b>MISSIONE 60 - Anticipazioni finanziarie</b>											



**PROSPETTO DELLE SPESE DI BILANCIO PER MISSIONI, PROGRAMMI E MACROAGGREGATI**  
**SPESE CORRENTI - PAGAMENTI IN C/RESIDUI**  
**Esercizio finanziario 2021**

MISSIONI E PROGRAMMI / MACROAGGREGATI		Redditi da lavoro dipendente	Imposte e tasse a carico dell'ente	Acquisto di beni e servizi	Trasferimenti correnti	Trasferimenti di tributi <i>(solo per le Regioni)</i>	Fondi perequativi <i>(solo per le Regioni)</i>	Interessi passivi	Altre spese per redditi da capitale	Rimborsi e poste correttive delle entrate	Altre spese correnti	Totale
		101	102	103	104	105	106	107	108	109	110	100
1	Restituzione anticipazione di tesoreria	0,00	0,00	0,00	0,00	0,00	0,00	0,00	0,00	0,00	0,00	0,00
<b>TOTALE MISSIONE 60 - Anticipazioni finanziarie</b>		<b>0,00</b>	<b>0,00</b>	<b>0,00</b>	<b>0,00</b>	<b>0,00</b>	<b>0,00</b>	<b>0,00</b>	<b>0,00</b>	<b>0,00</b>	<b>0,00</b>	<b>0,00</b>
<b>TOTALE MACROAGGREGATI</b>		<b>54.334,48</b>	<b>0,00</b>	<b>184.758,15</b>	<b>0,00</b>	<b>0,00</b>	<b>0,00</b>	<b>0,00</b>	<b>0,00</b>	<b>0,00</b>	<b>0,00</b>	<b>239.092,63</b>

**PROSPETTO DELLE SPESE DI BILANCIO PER MISSIONI, PROGRAMMI E MACROAGGREGATI**  
**SPESE IN CONTO CAPITALE E SPESE PER INCREMENTO DI ATTIVITA' FINANZIARIE**  
**IMPEGNI**  
**Esercizio finanziario 2021**

MISSIONI E PROGRAMMI / MACROAGGREGATI		Tributi in conto capitale a carico dell'ente	Investimenti fissi lordi e acquisto di terreni	Contributi agli investimenti	Altri trasferimenti in conto capitale	Altre spese in conto capitale	Totale SPESE IN CONTO CAPITALE	Acquisizioni di attività finanziarie	Concessione crediti di breve termine	Concessione crediti di medio-lungo termine	Altre spese per incremento di attività finanziarie	Totale SPESE PER INCREMENTO DI ATTIVITA' FINANZIARIE
		201	202	203	204	205	200	301	302	303	304	300
<b>1</b>	<b>MISSIONE 1 - Servizi istituzionali, generali e di gestione</b>											
1	Organi istituzionali	0,00	0,00	0,00	0,00	0,00	0,00	0,00	0,00	0,00	0,00	0,00
2	Segreteria generale	0,00	0,00	0,00	0,00	0,00	0,00	0,00	0,00	0,00	0,00	0,00
3	Gestione economica, finanziaria, programmazione, provveditorato	0,00	0,00	0,00	0,00	0,00	0,00	0,00	0,00	0,00	0,00	0,00
4	Gestione delle entrate tributarie e servizi fiscali	0,00	0,00	0,00	0,00	0,00	0,00	0,00	0,00	0,00	0,00	0,00
5	Gestione dei beni demaniali e patrimoniali	0,00	0,00	0,00	0,00	0,00	0,00	0,00	0,00	0,00	0,00	0,00
6	Ufficio tecnico	0,00	0,00	0,00	0,00	0,00	0,00	0,00	0,00	0,00	0,00	0,00
7	Elezioni e consultazioni popolari - Anagrafe e stato civile	0,00	0,00	0,00	0,00	0,00	0,00	0,00	0,00	0,00	0,00	0,00
8	Statistica e sistemi informativi	0,00	0,00	0,00	0,00	0,00	0,00	0,00	0,00	0,00	0,00	0,00
9	Assistenza tecnico-amministrativa agli enti locali	0,00	0,00	0,00	0,00	0,00	0,00	0,00	0,00	0,00	0,00	0,00
10	Risorse umane	0,00	0,00	0,00	0,00	139.206,97	139.206,97	0,00	0,00	0,00	0,00	0,00
11	Altri servizi generali	0,00	42.086,76	0,00	0,00	0,00	42.086,76	0,00	0,00	0,00	0,00	0,00
	<b>TOTALE MISSIONE 1 - Servizi istituzionali, generali e di gestione</b>	<b>0,00</b>	<b>42.086,76</b>	<b>0,00</b>	<b>0,00</b>	<b>139.206,97</b>	<b>181.293,73</b>	<b>0,00</b>	<b>0,00</b>	<b>0,00</b>	<b>0,00</b>	<b>0,00</b>
<b>2</b>	<b>MISSIONE 2 - Giustizia</b>											
1	Uffici giudiziari	0,00	0,00	0,00	0,00	0,00	0,00	0,00	0,00	0,00	0,00	0,00
2	Casa circondariale e altri servizi	0,00	0,00	0,00	0,00	0,00	0,00	0,00	0,00	0,00	0,00	0,00
	<b>TOTALE MISSIONE 2 - Giustizia</b>	<b>0,00</b>	<b>0,00</b>	<b>0,00</b>	<b>0,00</b>	<b>0,00</b>	<b>0,00</b>	<b>0,00</b>	<b>0,00</b>	<b>0,00</b>	<b>0,00</b>	<b>0,00</b>
<b>3</b>	<b>MISSIONE 3 - Ordine pubblico e sicurezza</b>											
1	Polizia locale e amministrativa	0,00	0,00	0,00	0,00	0,00	0,00	0,00	0,00	0,00	0,00	0,00
2	Sistema integrato di sicurezza urbana	0,00	0,00	0,00	0,00	0,00	0,00	0,00	0,00	0,00	0,00	0,00
	<b>TOTALE MISSIONE 3 - Ordine pubblico e sicurezza</b>	<b>0,00</b>	<b>0,00</b>	<b>0,00</b>	<b>0,00</b>	<b>0,00</b>	<b>0,00</b>	<b>0,00</b>	<b>0,00</b>	<b>0,00</b>	<b>0,00</b>	<b>0,00</b>
<b>4</b>	<b>MISSIONE 4 - Istruzione e diritto allo studio</b>											
1	Istruzione prescolastica	0,00	0,00	0,00	0,00	0,00	0,00	0,00	0,00	0,00	0,00	0,00
2	Altri ordini di istruzione	0,00	0,00	0,00	0,00	0,00	0,00	0,00	0,00	0,00	0,00	0,00
4	Istruzione universitaria	0,00	0,00	0,00	0,00	0,00	0,00	0,00	0,00	0,00	0,00	0,00
5	Istruzione tecnica superiore	0,00	0,00	0,00	0,00	0,00	0,00	0,00	0,00	0,00	0,00	0,00
6	Servizi ausiliari all'istruzione	0,00	0,00	0,00	0,00	0,00	0,00	0,00	0,00	0,00	0,00	0,00
7	Diritto allo studio	0,00	0,00	0,00	0,00	0,00	0,00	0,00	0,00	0,00	0,00	0,00
	<b>TOTALE MISSIONE 4 - Istruzione e diritto allo studio</b>	<b>0,00</b>	<b>0,00</b>	<b>0,00</b>	<b>0,00</b>	<b>0,00</b>	<b>0,00</b>	<b>0,00</b>	<b>0,00</b>	<b>0,00</b>	<b>0,00</b>	<b>0,00</b>
<b>5</b>	<b>MISSIONE 5 - Tutela e valorizzazione dei beni e attività culturali</b>											
1	Valorizzazione dei beni di interesse storico	0,00	0,00	0,00	0,00	0,00	0,00	0,00	0,00	0,00	0,00	0,00
2	Attività culturali e interventi diversi nel settore culturale	0,00	0,00	0,00	0,00	0,00	0,00	0,00	0,00	0,00	0,00	0,00

**PROSPETTO DELLE SPESE DI BILANCIO PER MISSIONI, PROGRAMMI E MACROAGGREGATI**  
**SPESE IN CONTO CAPITALE E SPESE PER INCREMENTO DI ATTIVITA' FINANZIARIE**  
**IMPEGNI**  
**Esercizio finanziario 2021**

MISSIONI E PROGRAMMI / MACROAGGREGATI		Tributi in conto capitale a carico dell'ente	Investimenti fissi lordi e acquisto di terreni	Contributi agli investimenti	Altri trasferimenti in conto capitale	Altre spese in conto capitale	Totale SPESE IN CONTO CAPITALE	Acquisizioni di attività finanziarie	Concessione crediti di breve termine	Concessione crediti di medio-lungo termine	Altre spese per incremento di attività finanziarie	Totale SPESE PER INCREMENTO DI ATTIVITA' FINANZIARIE
		201	202	203	204	205	200	301	302	303	304	300
	<b>TOTALE MISSIONE 5 - Tutela e valorizzazione dei beni e attività culturali</b>	<b>0,00</b>	<b>0,00</b>	<b>0,00</b>	<b>0,00</b>	<b>0,00</b>	<b>0,00</b>	<b>0,00</b>	<b>0,00</b>	<b>0,00</b>	<b>0,00</b>	<b>0,00</b>
<b>6</b>	<b>MISSIONE 6 - Politiche giovanili, sport e tempo libero</b>											
1	Sport e tempo libero	0,00	0,00	0,00	0,00	0,00	0,00	0,00	0,00	0,00	0,00	0,00
2	Giovani	0,00	0,00	0,00	0,00	0,00	0,00	0,00	0,00	0,00	0,00	0,00
	<b>TOTALE MISSIONE 6 - Politiche giovanili, sport e tempo libero</b>	<b>0,00</b>	<b>0,00</b>	<b>0,00</b>	<b>0,00</b>	<b>0,00</b>	<b>0,00</b>	<b>0,00</b>	<b>0,00</b>	<b>0,00</b>	<b>0,00</b>	<b>0,00</b>
<b>7</b>	<b>MISSIONE 7 - Turismo</b>											
1	Sviluppo e la valorizzazione del turismo	0,00	0,00	0,00	0,00	0,00	0,00	0,00	0,00	0,00	0,00	0,00
	<b>TOTALE MISSIONE 7 - Turismo</b>	<b>0,00</b>	<b>0,00</b>	<b>0,00</b>	<b>0,00</b>	<b>0,00</b>	<b>0,00</b>	<b>0,00</b>	<b>0,00</b>	<b>0,00</b>	<b>0,00</b>	<b>0,00</b>
<b>8</b>	<b>MISSIONE 8 - Assetto del territorio ed edilizia abitativa</b>											
1	Urbanistica e assetto del territorio	0,00	0,00	0,00	0,00	0,00	0,00	0,00	0,00	0,00	0,00	0,00
2	Edilizia residenziale pubblica e locale e piani di edilizia economico-popolare	0,00	2.790.244,60	0,00	0,00	99.904,55	2.890.149,15	0,00	0,00	0,00	0,00	0,00
	<b>TOTALE MISSIONE 8 - Assetto del territorio ed edilizia abitativa</b>	<b>0,00</b>	<b>2.790.244,60</b>	<b>0,00</b>	<b>0,00</b>	<b>99.904,55</b>	<b>2.890.149,15</b>	<b>0,00</b>	<b>0,00</b>	<b>0,00</b>	<b>0,00</b>	<b>0,00</b>
<b>9</b>	<b>MISSIONE 9 - Sviluppo sostenibile e tutela del territorio e dell'ambiente</b>											
1	Difesa del suolo	0,00	0,00	0,00	0,00	0,00	0,00	0,00	0,00	0,00	0,00	0,00
2	Tutela, valorizzazione e recupero ambientale	0,00	0,00	0,00	0,00	0,00	0,00	0,00	0,00	0,00	0,00	0,00
3	Rifiuti	0,00	0,00	0,00	0,00	0,00	0,00	0,00	0,00	0,00	0,00	0,00
4	Servizio idrico integrato	0,00	0,00	0,00	0,00	0,00	0,00	0,00	0,00	0,00	0,00	0,00
5	Aree protette, parchi naturali, protezione naturalistica e forestazione	0,00	0,00	0,00	0,00	0,00	0,00	0,00	0,00	0,00	0,00	0,00
6	Tutela e valorizzazione delle risorse idriche	0,00	0,00	0,00	0,00	0,00	0,00	0,00	0,00	0,00	0,00	0,00
7	Sviluppo sostenibile territorio montano piccoli Comuni	0,00	0,00	0,00	0,00	0,00	0,00	0,00	0,00	0,00	0,00	0,00
8	Qualità dell'aria e riduzione dell'inquinamento	0,00	0,00	0,00	0,00	0,00	0,00	0,00	0,00	0,00	0,00	0,00
	<b>TOTALE MISSIONE 9 - Sviluppo sostenibile e tutela del territorio e dell'ambiente</b>	<b>0,00</b>	<b>0,00</b>	<b>0,00</b>	<b>0,00</b>	<b>0,00</b>	<b>0,00</b>	<b>0,00</b>	<b>0,00</b>	<b>0,00</b>	<b>0,00</b>	<b>0,00</b>
<b>10</b>	<b>MISSIONE 10 - Trasporti e diritto alla mobilità</b>											
1	Trasporto ferroviario	0,00	0,00	0,00	0,00	0,00	0,00	0,00	0,00	0,00	0,00	0,00
2	Trasporto pubblico locale	0,00	0,00	0,00	0,00	0,00	0,00	0,00	0,00	0,00	0,00	0,00
3	Trasporto per vie d'acqua	0,00	0,00	0,00	0,00	0,00	0,00	0,00	0,00	0,00	0,00	0,00
4	Altre modalità di trasporto	0,00	0,00	0,00	0,00	0,00	0,00	0,00	0,00	0,00	0,00	0,00
5	Viabilità e infrastrutture stradali	0,00	0,00	0,00	0,00	0,00	0,00	0,00	0,00	0,00	0,00	0,00
	<b>TOTALE MISSIONE 10 - Trasporti e diritto alla mobilità</b>	<b>0,00</b>	<b>0,00</b>	<b>0,00</b>	<b>0,00</b>	<b>0,00</b>	<b>0,00</b>	<b>0,00</b>	<b>0,00</b>	<b>0,00</b>	<b>0,00</b>	<b>0,00</b>

**PROSPETTO DELLE SPESE DI BILANCIO PER MISSIONI, PROGRAMMI E MACROAGGREGATI**  
**SPESE IN CONTO CAPITALE E SPESE PER INCREMENTO DI ATTIVITA' FINANZIARIE**  
**IMPEGNI**  
**Esercizio finanziario 2021**

MISSIONI E PROGRAMMI / MACROAGGREGATI		Tributi in conto capitale a carico dell'ente	Investimenti fissi lordi e acquisto di terreni	Contributi agli investimenti	Altri trasferimenti in conto capitale	Altre spese in conto capitale	Totale SPESE IN CONTO CAPITALE	Acquisizioni di attività finanziarie	Concessione crediti di breve termine	Concessione crediti di medio-lungo termine	Altre spese per incremento di attività finanziarie	Totale SPESE PER INCREMENTO DI ATTIVITA' FINANZIARIE
		201	202	203	204	205	200	301	302	303	304	300
<b>11</b>	<b>MISSIONE 11 - Soccorso civile</b>											
1	Sistema di protezione civile	0,00	0,00	0,00	0,00	0,00	0,00	0,00	0,00	0,00	0,00	0,00
2	Interventi a seguito di calamità naturali	0,00	0,00	0,00	0,00	0,00	0,00	0,00	0,00	0,00	0,00	0,00
	<b>TOTALE MISSIONE 11 - Soccorso civile</b>	<b>0,00</b>	<b>0,00</b>	<b>0,00</b>	<b>0,00</b>	<b>0,00</b>	<b>0,00</b>	<b>0,00</b>	<b>0,00</b>	<b>0,00</b>	<b>0,00</b>	<b>0,00</b>
<b>12</b>	<b>MISSIONE 12 - Diritti sociali, politiche sociali e famiglia</b>											
1	Interventi per l'infanzia e i minori e per asili nido	0,00	0,00	0,00	0,00	0,00	0,00	0,00	0,00	0,00	0,00	0,00
2	Interventi per la disabilità	0,00	0,00	0,00	0,00	0,00	0,00	0,00	0,00	0,00	0,00	0,00
3	Interventi per gli anziani	0,00	0,00	0,00	0,00	0,00	0,00	0,00	0,00	0,00	0,00	0,00
4	Interventi per i soggetti a rischio di esclusione sociale	0,00	0,00	0,00	0,00	0,00	0,00	0,00	0,00	0,00	0,00	0,00
5	Interventi per le famiglie	0,00	0,00	0,00	0,00	0,00	0,00	0,00	0,00	0,00	0,00	0,00
6	Interventi per il diritto alla casa	0,00	0,00	0,00	0,00	0,00	0,00	0,00	0,00	0,00	0,00	0,00
7	Programmazione e governo della rete dei servizi sociosanitari e sociali	0,00	0,00	0,00	0,00	0,00	0,00	0,00	0,00	0,00	0,00	0,00
8	Cooperazione e associazionismo	0,00	0,00	0,00	0,00	0,00	0,00	0,00	0,00	0,00	0,00	0,00
9	Servizio necroscopico e cimiteriale	0,00	0,00	0,00	0,00	0,00	0,00	0,00	0,00	0,00	0,00	0,00
	<b>TOTALE MISSIONE 12 - Diritti sociali, politiche sociali e famiglia</b>	<b>0,00</b>	<b>0,00</b>	<b>0,00</b>	<b>0,00</b>	<b>0,00</b>	<b>0,00</b>	<b>0,00</b>	<b>0,00</b>	<b>0,00</b>	<b>0,00</b>	<b>0,00</b>
<b>13</b>	<b>MISSIONE 13 - Tutela della salute</b>											
7	Ulteriori spese in materia sanitaria	0,00	0,00	0,00	0,00	0,00	0,00	0,00	0,00	0,00	0,00	0,00
	<b>TOTALE MISSIONE 13 - Tutela della salute</b>	<b>0,00</b>	<b>0,00</b>	<b>0,00</b>	<b>0,00</b>	<b>0,00</b>	<b>0,00</b>	<b>0,00</b>	<b>0,00</b>	<b>0,00</b>	<b>0,00</b>	<b>0,00</b>
<b>14</b>	<b>MISSIONE 14 - Sviluppo economico e competitività</b>											
1	Industria, PMI e Artigianato	0,00	0,00	0,00	0,00	0,00	0,00	0,00	0,00	0,00	0,00	0,00
2	Commercio - reti distributive - tutela dei consumatori	0,00	0,00	0,00	0,00	0,00	0,00	0,00	0,00	0,00	0,00	0,00
3	Ricerca e innovazione	0,00	0,00	0,00	0,00	0,00	0,00	0,00	0,00	0,00	0,00	0,00
4	Reti e altri servizi di pubblica utilità	0,00	0,00	0,00	0,00	0,00	0,00	0,00	0,00	0,00	0,00	0,00
	<b>TOTALE MISSIONE 14 - Sviluppo economico e competitività</b>	<b>0,00</b>	<b>0,00</b>	<b>0,00</b>	<b>0,00</b>	<b>0,00</b>	<b>0,00</b>	<b>0,00</b>	<b>0,00</b>	<b>0,00</b>	<b>0,00</b>	<b>0,00</b>
<b>15</b>	<b>MISSIONE 15 - Politiche per il lavoro e la formazione professionale</b>											
1	Servizi per lo sviluppo del mercato del lavoro	0,00	0,00	0,00	0,00	0,00	0,00	0,00	0,00	0,00	0,00	0,00
2	Formazione professionale	0,00	0,00	0,00	0,00	0,00	0,00	0,00	0,00	0,00	0,00	0,00
3	Sostegno all'occupazione	0,00	0,00	0,00	0,00	0,00	0,00	0,00	0,00	0,00	0,00	0,00
	<b>TOTALE MISSIONE 15 - Politiche per il lavoro e la formazione professionale</b>	<b>0,00</b>	<b>0,00</b>	<b>0,00</b>	<b>0,00</b>	<b>0,00</b>	<b>0,00</b>	<b>0,00</b>	<b>0,00</b>	<b>0,00</b>	<b>0,00</b>	<b>0,00</b>
<b>16</b>	<b>MISSIONE 16 - Agricoltura, politiche agroalimentari e pesca</b>											

**PROSPETTO DELLE SPESE DI BILANCIO PER MISSIONI, PROGRAMMI E MACROAGGREGATI**  
**SPESE IN CONTO CAPITALE E SPESE PER INCREMENTO DI ATTIVITA' FINANZIARIE**  
**IMPEGNI**  
**Esercizio finanziario 2021**

MISSIONI E PROGRAMMI / MACROAGGREGATI		Tributi in conto capitale a carico dell'ente	Investimenti fissi lordi e acquisto di terreni	Contributi agli investimenti	Altri trasferimenti in conto capitale	Altre spese in conto capitale	Totale SPESE IN CONTO CAPITALE	Acquisizioni di attività finanziarie	Concessione crediti di breve termine	Concessione crediti di medio-lungo termine	Altre spese per incremento di attività finanziarie	Totale SPESE PER INCREMENTO DI ATTIVITA' FINANZIARIE
		201	202	203	204	205	200	301	302	303	304	300
1	Sviluppo del settore agricolo e del sistema agroalimentare	0,00	0,00	0,00	0,00	0,00	0,00	0,00	0,00	0,00	0,00	0,00
2	Caccia e pesca	0,00	0,00	0,00	0,00	0,00	0,00	0,00	0,00	0,00	0,00	0,00
	<b>TOTALE MISSIONE 16 - Agricoltura, politiche agroalimentari e pesca</b>	<b>0,00</b>	<b>0,00</b>	<b>0,00</b>	<b>0,00</b>	<b>0,00</b>	<b>0,00</b>	<b>0,00</b>	<b>0,00</b>	<b>0,00</b>	<b>0,00</b>	<b>0,00</b>
17	<b>MISSIONE 17 - Energia e diversificazione delle fonti energetiche</b>											
1	Fonti energetiche	0,00	0,00	0,00	0,00	0,00	0,00	0,00	0,00	0,00	0,00	0,00
	<b>TOTALE MISSIONE 17 - Energia e diversificazione delle fonti energetiche</b>	<b>0,00</b>	<b>0,00</b>	<b>0,00</b>	<b>0,00</b>	<b>0,00</b>	<b>0,00</b>	<b>0,00</b>	<b>0,00</b>	<b>0,00</b>	<b>0,00</b>	<b>0,00</b>
18	<b>MISSIONE 18 - Relazioni con le altre autonomie territoriali e locali</b>											
1	Relazioni finanziarie con le altre autonomie territoriali	0,00	0,00	0,00	0,00	0,00	0,00	0,00	0,00	0,00	0,00	0,00
	<b>TOTALE MISSIONE 18 - Relazioni con le altre autonomie territoriali e locali</b>	<b>0,00</b>	<b>0,00</b>	<b>0,00</b>	<b>0,00</b>	<b>0,00</b>	<b>0,00</b>	<b>0,00</b>	<b>0,00</b>	<b>0,00</b>	<b>0,00</b>	<b>0,00</b>
19	<b>MISSIONE 19 - Relazioni internazionali</b>											
1	Relazioni internazionali e Cooperazione allo sviluppo	0,00	0,00	0,00	0,00	0,00	0,00	0,00	0,00	0,00	0,00	0,00
	<b>TOTALE MISSIONE 19 - Relazioni internazionali</b>	<b>0,00</b>	<b>0,00</b>	<b>0,00</b>	<b>0,00</b>	<b>0,00</b>	<b>0,00</b>	<b>0,00</b>	<b>0,00</b>	<b>0,00</b>	<b>0,00</b>	<b>0,00</b>
20	<b>MISSIONE 20 - Fondi e accantonamenti</b>											
1	Fondo di riserva	0,00	0,00	0,00	0,00	0,00	0,00	0,00	0,00	0,00	0,00	0,00
2	Fondo crediti di dubbia esigibilità	0,00	0,00	0,00	0,00	0,00	0,00	0,00	0,00	0,00	0,00	0,00
3	Altri fondi	0,00	0,00	0,00	0,00	0,00	0,00	0,00	0,00	0,00	0,00	0,00
	<b>TOTALE MISSIONE 20 - Fondi e accantonamenti</b>	<b>0,00</b>	<b>0,00</b>	<b>0,00</b>	<b>0,00</b>	<b>0,00</b>	<b>0,00</b>	<b>0,00</b>	<b>0,00</b>	<b>0,00</b>	<b>0,00</b>	<b>0,00</b>
	<b>TOTALE MACROAGGREGATI</b>	<b>0,00</b>	<b>2.832.331,36</b>	<b>0,00</b>	<b>0,00</b>	<b>239.111,52</b>	<b>3.071.442,88</b>	<b>0,00</b>	<b>0,00</b>	<b>0,00</b>	<b>0,00</b>	<b>0,00</b>

**PROSPETTO DELLE SPESE DI BILANCIO PER MISSIONI, PROGRAMMI E MACROAGGREGATI**  
**SPESE IN CONTO CAPITALE E SPESE PER INCREMENTO DI ATTIVITA' FINANZIARIE**  
**PAGAMENTI IN C/COMPETENZA**  
**Esercizio finanziario 2021**

MISSIONI E PROGRAMMI / MACROAGGREGATI		Tributi in conto capitale a carico dell'ente	Investimenti fissi lordi e acquisto di terreni	Contributi agli investimenti	Altri trasferimenti in conto capitale	Altre spese in conto capitale	Totale SPESE IN CONTO CAPITALE	Acquisizioni di attività finanziarie	Concessione crediti di breve termine	Concessione crediti di medio-lungo termine	Altre spese per incremento di attività finanziarie	Totale SPESE PER INCREMENTO DI ATTIVITA' FINANZIARIE
		201	202	203	204	205	200	301	302	303	304	300
<b>1</b>	<b>MISSIONE 1 - Servizi istituzionali, generali e di gestione</b>											
1	Organi istituzionali	0,00	0,00	0,00	0,00	0,00	0,00	0,00	0,00	0,00	0,00	0,00
2	Segreteria generale	0,00	0,00	0,00	0,00	0,00	0,00	0,00	0,00	0,00	0,00	0,00
3	Gestione economica, finanziaria, programmazione, provveditorato	0,00	0,00	0,00	0,00	0,00	0,00	0,00	0,00	0,00	0,00	0,00
4	Gestione delle entrate tributarie e servizi fiscali	0,00	0,00	0,00	0,00	0,00	0,00	0,00	0,00	0,00	0,00	0,00
5	Gestione dei beni demaniali e patrimoniali	0,00	0,00	0,00	0,00	0,00	0,00	0,00	0,00	0,00	0,00	0,00
6	Ufficio tecnico	0,00	0,00	0,00	0,00	0,00	0,00	0,00	0,00	0,00	0,00	0,00
7	Elezioni e consultazioni popolari - Anagrafe e stato civile	0,00	0,00	0,00	0,00	0,00	0,00	0,00	0,00	0,00	0,00	0,00
8	Statistica e sistemi informativi	0,00	0,00	0,00	0,00	0,00	0,00	0,00	0,00	0,00	0,00	0,00
9	Assistenza tecnico-amministrativa agli enti locali	0,00	0,00	0,00	0,00	0,00	0,00	0,00	0,00	0,00	0,00	0,00
10	Risorse umane	0,00	0,00	0,00	0,00	115.405,41	115.405,41	0,00	0,00	0,00	0,00	0,00
11	Altri servizi generali	0,00	29.732,76	0,00	0,00	0,00	29.732,76	0,00	0,00	0,00	0,00	0,00
	<b>TOTALE MISSIONE 1 - Servizi istituzionali, generali e di gestione</b>	<b>0,00</b>	<b>29.732,76</b>	<b>0,00</b>	<b>0,00</b>	<b>115.405,41</b>	<b>145.138,17</b>	<b>0,00</b>	<b>0,00</b>	<b>0,00</b>	<b>0,00</b>	<b>0,00</b>
<b>2</b>	<b>MISSIONE 2 - Giustizia</b>											
1	Uffici giudiziari	0,00	0,00	0,00	0,00	0,00	0,00	0,00	0,00	0,00	0,00	0,00
2	Casa circondariale e altri servizi	0,00	0,00	0,00	0,00	0,00	0,00	0,00	0,00	0,00	0,00	0,00
	<b>TOTALE MISSIONE 2 - Giustizia</b>	<b>0,00</b>	<b>0,00</b>	<b>0,00</b>	<b>0,00</b>	<b>0,00</b>	<b>0,00</b>	<b>0,00</b>	<b>0,00</b>	<b>0,00</b>	<b>0,00</b>	<b>0,00</b>
<b>3</b>	<b>MISSIONE 3 - Ordine pubblico e sicurezza</b>											
1	Polizia locale e amministrativa	0,00	0,00	0,00	0,00	0,00	0,00	0,00	0,00	0,00	0,00	0,00
2	Sistema integrato di sicurezza urbana	0,00	0,00	0,00	0,00	0,00	0,00	0,00	0,00	0,00	0,00	0,00
	<b>TOTALE MISSIONE 3 - Ordine pubblico e sicurezza</b>	<b>0,00</b>	<b>0,00</b>	<b>0,00</b>	<b>0,00</b>	<b>0,00</b>	<b>0,00</b>	<b>0,00</b>	<b>0,00</b>	<b>0,00</b>	<b>0,00</b>	<b>0,00</b>
<b>4</b>	<b>MISSIONE 4 - Istruzione e diritto allo studio</b>											
1	Istruzione prescolastica	0,00	0,00	0,00	0,00	0,00	0,00	0,00	0,00	0,00	0,00	0,00
2	Altri ordini di istruzione	0,00	0,00	0,00	0,00	0,00	0,00	0,00	0,00	0,00	0,00	0,00
4	Istruzione universitaria	0,00	0,00	0,00	0,00	0,00	0,00	0,00	0,00	0,00	0,00	0,00
5	Istruzione tecnica superiore	0,00	0,00	0,00	0,00	0,00	0,00	0,00	0,00	0,00	0,00	0,00
6	Servizi ausiliari all'istruzione	0,00	0,00	0,00	0,00	0,00	0,00	0,00	0,00	0,00	0,00	0,00
7	Diritto allo studio	0,00	0,00	0,00	0,00	0,00	0,00	0,00	0,00	0,00	0,00	0,00
	<b>TOTALE MISSIONE 4 - Istruzione e diritto allo studio</b>	<b>0,00</b>	<b>0,00</b>	<b>0,00</b>	<b>0,00</b>	<b>0,00</b>	<b>0,00</b>	<b>0,00</b>	<b>0,00</b>	<b>0,00</b>	<b>0,00</b>	<b>0,00</b>
<b>5</b>	<b>MISSIONE 5 - Tutela e valorizzazione dei beni e attività culturali</b>											
1	Valorizzazione dei beni di interesse storico	0,00	0,00	0,00	0,00	0,00	0,00	0,00	0,00	0,00	0,00	0,00
2	Attività culturali e interventi diversi nel settore culturale	0,00	0,00	0,00	0,00	0,00	0,00	0,00	0,00	0,00	0,00	0,00

**PROSPETTO DELLE SPESE DI BILANCIO PER MISSIONI, PROGRAMMI E MACROAGGREGATI**  
**SPESE IN CONTO CAPITALE E SPESE PER INCREMENTO DI ATTIVITA' FINANZIARIE**  
**PAGAMENTI IN C/COMPETENZA**  
**Esercizio finanziario 2021**

MISSIONI E PROGRAMMI / MACROAGGREGATI		Tributi in conto capitale a carico dell'ente	Investimenti fissi lordi e acquisto di terreni	Contributi agli investimenti	Altri trasferimenti in conto capitale	Altre spese in conto capitale	Totale SPESE IN CONTO CAPITALE	Acquisizioni di attività finanziarie	Concessione crediti di breve termine	Concessione crediti di medio-lungo termine	Altre spese per incremento di attività finanziarie	Totale SPESE PER INCREMENTO DI ATTIVITA' FINANZIARIE
		201	202	203	204	205	200	301	302	303	304	300
	<b>TOTALE MISSIONE 5 - Tutela e valorizzazione dei beni e attività culturali</b>	0,00	0,00	0,00	0,00	0,00	0,00	0,00	0,00	0,00	0,00	0,00
<b>6</b>	<b>MISSIONE 6 - Politiche giovanili, sport e tempo libero</b>											
1	Sport e tempo libero	0,00	0,00	0,00	0,00	0,00	0,00	0,00	0,00	0,00	0,00	0,00
2	Giovani	0,00	0,00	0,00	0,00	0,00	0,00	0,00	0,00	0,00	0,00	0,00
	<b>TOTALE MISSIONE 6 - Politiche giovanili, sport e tempo libero</b>	0,00	0,00	0,00	0,00	0,00	0,00	0,00	0,00	0,00	0,00	0,00
<b>7</b>	<b>MISSIONE 7 - Turismo</b>											
1	Sviluppo e la valorizzazione del turismo	0,00	0,00	0,00	0,00	0,00	0,00	0,00	0,00	0,00	0,00	0,00
	<b>TOTALE MISSIONE 7 - Turismo</b>	0,00	0,00	0,00	0,00	0,00	0,00	0,00	0,00	0,00	0,00	0,00
<b>8</b>	<b>MISSIONE 8 - Assetto del territorio ed edilizia abitativa</b>											
1	Urbanistica e assetto del territorio	0,00	0,00	0,00	0,00	0,00	0,00	0,00	0,00	0,00	0,00	0,00
2	Edilizia residenziale pubblica e locale e piani di edilizia economico-popolare	0,00	1.323.470,42	0,00	0,00	0,00	1.323.470,42	0,00	0,00	0,00	0,00	0,00
	<b>TOTALE MISSIONE 8 - Assetto del territorio ed edilizia abitativa</b>	0,00	1.323.470,42	0,00	0,00	0,00	1.323.470,42	0,00	0,00	0,00	0,00	0,00
<b>9</b>	<b>MISSIONE 9 - Sviluppo sostenibile e tutela del territorio e dell'ambiente</b>											
1	Difesa del suolo	0,00	0,00	0,00	0,00	0,00	0,00	0,00	0,00	0,00	0,00	0,00
2	Tutela, valorizzazione e recupero ambientale	0,00	0,00	0,00	0,00	0,00	0,00	0,00	0,00	0,00	0,00	0,00
3	Rifiuti	0,00	0,00	0,00	0,00	0,00	0,00	0,00	0,00	0,00	0,00	0,00
4	Servizio idrico integrato	0,00	0,00	0,00	0,00	0,00	0,00	0,00	0,00	0,00	0,00	0,00
5	Aree protette, parchi naturali, protezione naturalistica e forestazione	0,00	0,00	0,00	0,00	0,00	0,00	0,00	0,00	0,00	0,00	0,00
6	Tutela e valorizzazione delle risorse idriche	0,00	0,00	0,00	0,00	0,00	0,00	0,00	0,00	0,00	0,00	0,00
7	Sviluppo sostenibile territorio montano piccoli Comuni	0,00	0,00	0,00	0,00	0,00	0,00	0,00	0,00	0,00	0,00	0,00
8	Qualità dell'aria e riduzione dell'inquinamento	0,00	0,00	0,00	0,00	0,00	0,00	0,00	0,00	0,00	0,00	0,00
	<b>TOTALE MISSIONE 9 - Sviluppo sostenibile e tutela del territorio e dell'ambiente</b>	0,00	0,00	0,00	0,00	0,00	0,00	0,00	0,00	0,00	0,00	0,00
<b>10</b>	<b>MISSIONE 10 - Trasporti e diritto alla mobilità</b>											
1	Trasporto ferroviario	0,00	0,00	0,00	0,00	0,00	0,00	0,00	0,00	0,00	0,00	0,00
2	Trasporto pubblico locale	0,00	0,00	0,00	0,00	0,00	0,00	0,00	0,00	0,00	0,00	0,00
3	Trasporto per vie d'acqua	0,00	0,00	0,00	0,00	0,00	0,00	0,00	0,00	0,00	0,00	0,00
4	Altre modalità di trasporto	0,00	0,00	0,00	0,00	0,00	0,00	0,00	0,00	0,00	0,00	0,00
5	Viabilità e infrastrutture stradali	0,00	0,00	0,00	0,00	0,00	0,00	0,00	0,00	0,00	0,00	0,00
	<b>TOTALE MISSIONE 10 - Trasporti e diritto alla mobilità</b>	0,00	0,00	0,00	0,00	0,00	0,00	0,00	0,00	0,00	0,00	0,00

**PROSPETTO DELLE SPESE DI BILANCIO PER MISSIONI, PROGRAMMI E MACROAGGREGATI**  
**SPESE IN CONTO CAPITALE E SPESE PER INCREMENTO DI ATTIVITA' FINANZIARIE**  
**PAGAMENTI IN C/COMPETENZA**  
**Esercizio finanziario 2021**

MISSIONI E PROGRAMMI / MACROAGGREGATI		Tributi in conto capitale a carico dell'ente	Investimenti fissi lordi e acquisto di terreni	Contributi agli investimenti	Altri trasferimenti in conto capitale	Altre spese in conto capitale	Totale SPESE IN CONTO CAPITALE	Acquisizioni di attività finanziarie	Concessione crediti di breve termine	Concessione crediti di medio-lungo termine	Altre spese per incremento di attività finanziarie	Totale SPESE PER INCREMENTO DI ATTIVITA' FINANZIARIE
		201	202	203	204	205	200	301	302	303	304	300
<b>11</b>	<b>MISSIONE 11 - Soccorso civile</b>											
1	Sistema di protezione civile	0,00	0,00	0,00	0,00	0,00	0,00	0,00	0,00	0,00	0,00	0,00
2	Interventi a seguito di calamità naturali	0,00	0,00	0,00	0,00	0,00	0,00	0,00	0,00	0,00	0,00	0,00
	<b>TOTALE MISSIONE 11 - Soccorso civile</b>	<b>0,00</b>	<b>0,00</b>	<b>0,00</b>	<b>0,00</b>	<b>0,00</b>	<b>0,00</b>	<b>0,00</b>	<b>0,00</b>	<b>0,00</b>	<b>0,00</b>	<b>0,00</b>
<b>12</b>	<b>MISSIONE 12 - Diritti sociali, politiche sociali e famiglia</b>											
1	Interventi per l'infanzia e i minori e per asili nido	0,00	0,00	0,00	0,00	0,00	0,00	0,00	0,00	0,00	0,00	0,00
2	Interventi per la disabilità	0,00	0,00	0,00	0,00	0,00	0,00	0,00	0,00	0,00	0,00	0,00
3	Interventi per gli anziani	0,00	0,00	0,00	0,00	0,00	0,00	0,00	0,00	0,00	0,00	0,00
4	Interventi per i soggetti a rischio di esclusione sociale	0,00	0,00	0,00	0,00	0,00	0,00	0,00	0,00	0,00	0,00	0,00
5	Interventi per le famiglie	0,00	0,00	0,00	0,00	0,00	0,00	0,00	0,00	0,00	0,00	0,00
6	Interventi per il diritto alla casa	0,00	0,00	0,00	0,00	0,00	0,00	0,00	0,00	0,00	0,00	0,00
7	Programmazione e governo della rete dei servizi sociosanitari e sociali	0,00	0,00	0,00	0,00	0,00	0,00	0,00	0,00	0,00	0,00	0,00
8	Cooperazione e associazionismo	0,00	0,00	0,00	0,00	0,00	0,00	0,00	0,00	0,00	0,00	0,00
9	Servizio necroscopico e cimiteriale	0,00	0,00	0,00	0,00	0,00	0,00	0,00	0,00	0,00	0,00	0,00
	<b>TOTALE MISSIONE 12 - Diritti sociali, politiche sociali e famiglia</b>	<b>0,00</b>	<b>0,00</b>	<b>0,00</b>	<b>0,00</b>	<b>0,00</b>	<b>0,00</b>	<b>0,00</b>	<b>0,00</b>	<b>0,00</b>	<b>0,00</b>	<b>0,00</b>
<b>13</b>	<b>MISSIONE 13 - Tutela della salute</b>											
7	Ulteriori spese in materia sanitaria	0,00	0,00	0,00	0,00	0,00	0,00	0,00	0,00	0,00	0,00	0,00
	<b>TOTALE MISSIONE 13 - Tutela della salute</b>	<b>0,00</b>	<b>0,00</b>	<b>0,00</b>	<b>0,00</b>	<b>0,00</b>	<b>0,00</b>	<b>0,00</b>	<b>0,00</b>	<b>0,00</b>	<b>0,00</b>	<b>0,00</b>
<b>14</b>	<b>MISSIONE 14 - Sviluppo economico e competitività</b>											
1	Industria, PMI e Artigianato	0,00	0,00	0,00	0,00	0,00	0,00	0,00	0,00	0,00	0,00	0,00
2	Commercio - reti distributive - tutela dei consumatori	0,00	0,00	0,00	0,00	0,00	0,00	0,00	0,00	0,00	0,00	0,00
3	Ricerca e innovazione	0,00	0,00	0,00	0,00	0,00	0,00	0,00	0,00	0,00	0,00	0,00
4	Reti e altri servizi di pubblica utilità	0,00	0,00	0,00	0,00	0,00	0,00	0,00	0,00	0,00	0,00	0,00
	<b>TOTALE MISSIONE 14 - Sviluppo economico e competitività</b>	<b>0,00</b>	<b>0,00</b>	<b>0,00</b>	<b>0,00</b>	<b>0,00</b>	<b>0,00</b>	<b>0,00</b>	<b>0,00</b>	<b>0,00</b>	<b>0,00</b>	<b>0,00</b>
<b>15</b>	<b>MISSIONE 15 - Politiche per il lavoro e la formazione professionale</b>											
1	Servizi per lo sviluppo del mercato del lavoro	0,00	0,00	0,00	0,00	0,00	0,00	0,00	0,00	0,00	0,00	0,00
2	Formazione professionale	0,00	0,00	0,00	0,00	0,00	0,00	0,00	0,00	0,00	0,00	0,00
3	Sostegno all'occupazione	0,00	0,00	0,00	0,00	0,00	0,00	0,00	0,00	0,00	0,00	0,00
	<b>TOTALE MISSIONE 15 - Politiche per il lavoro e la formazione professionale</b>	<b>0,00</b>	<b>0,00</b>	<b>0,00</b>	<b>0,00</b>	<b>0,00</b>	<b>0,00</b>	<b>0,00</b>	<b>0,00</b>	<b>0,00</b>	<b>0,00</b>	<b>0,00</b>
<b>16</b>	<b>MISSIONE 16 - Agricoltura, politiche agroalimentari e pesca</b>											



**PROSPETTO DELLE SPESE DI BILANCIO PER MISSIONI, PROGRAMMI E MACROAGGREGATI**  
**SPESE IN CONTO CAPITALE E SPESE PER INCREMENTO DI ATTIVITA' FINANZIARIE**  
**PAGAMENTI IN C/COMPETENZA**  
**Esercizio finanziario 2021**

MISSIONI E PROGRAMMI / MACROAGGREGATI		Tributi in conto capitale a carico dell'ente	Investimenti fissi lordi e acquisto di terreni	Contributi agli investimenti	Altri trasferimenti in conto capitale	Altre spese in conto capitale	Totale SPESE IN CONTO CAPITALE	Acquisizioni di attività finanziarie	Concessione crediti di breve termine	Concessione crediti di medio-lungo termine	Altre spese per incremento di attività finanziarie	Totale SPESE PER INCREMENTO DI ATTIVITA' FINANZIARIE
		201	202	203	204	205	200	301	302	303	304	300
1	Sviluppo del settore agricolo e del sistema agroalimentare	0,00	0,00	0,00	0,00	0,00	0,00	0,00	0,00	0,00	0,00	0,00
2	Caccia e pesca	0,00	0,00	0,00	0,00	0,00	0,00	0,00	0,00	0,00	0,00	0,00
	<b>TOTALE MISSIONE 16 - Agricoltura, politiche agroalimentari e pesca</b>	<b>0,00</b>	<b>0,00</b>	<b>0,00</b>	<b>0,00</b>	<b>0,00</b>	<b>0,00</b>	<b>0,00</b>	<b>0,00</b>	<b>0,00</b>	<b>0,00</b>	<b>0,00</b>
17	<b>MISSIONE 17 - Energia e diversificazione delle fonti energetiche</b>											
1	Fonti energetiche	0,00	0,00	0,00	0,00	0,00	0,00	0,00	0,00	0,00	0,00	0,00
	<b>TOTALE MISSIONE 17 - Energia e diversificazione delle fonti energetiche</b>	<b>0,00</b>	<b>0,00</b>	<b>0,00</b>	<b>0,00</b>	<b>0,00</b>	<b>0,00</b>	<b>0,00</b>	<b>0,00</b>	<b>0,00</b>	<b>0,00</b>	<b>0,00</b>
18	<b>MISSIONE 18 - Relazioni con le altre autonomie territoriali e locali</b>											
1	Relazioni finanziarie con le altre autonomie territoriali	0,00	0,00	0,00	0,00	0,00	0,00	0,00	0,00	0,00	0,00	0,00
	<b>TOTALE MISSIONE 18 - Relazioni con le altre autonomie territoriali e locali</b>	<b>0,00</b>	<b>0,00</b>	<b>0,00</b>	<b>0,00</b>	<b>0,00</b>	<b>0,00</b>	<b>0,00</b>	<b>0,00</b>	<b>0,00</b>	<b>0,00</b>	<b>0,00</b>
19	<b>MISSIONE 19 - Relazioni internazionali</b>											
1	Relazioni internazionali e Cooperazione allo sviluppo	0,00	0,00	0,00	0,00	0,00	0,00	0,00	0,00	0,00	0,00	0,00
	<b>TOTALE MISSIONE 19 - Relazioni internazionali</b>	<b>0,00</b>	<b>0,00</b>	<b>0,00</b>	<b>0,00</b>	<b>0,00</b>	<b>0,00</b>	<b>0,00</b>	<b>0,00</b>	<b>0,00</b>	<b>0,00</b>	<b>0,00</b>
20	<b>MISSIONE 20 - Fondi e accantonamenti</b>											
1	Fondo di riserva	0,00	0,00	0,00	0,00	0,00	0,00	0,00	0,00	0,00	0,00	0,00
2	Fondo crediti di dubbia esigibilità	0,00	0,00	0,00	0,00	0,00	0,00	0,00	0,00	0,00	0,00	0,00
3	Altri fondi	0,00	0,00	0,00	0,00	0,00	0,00	0,00	0,00	0,00	0,00	0,00
	<b>TOTALE MISSIONE 20 - Fondi e accantonamenti</b>	<b>0,00</b>	<b>0,00</b>	<b>0,00</b>	<b>0,00</b>	<b>0,00</b>	<b>0,00</b>	<b>0,00</b>	<b>0,00</b>	<b>0,00</b>	<b>0,00</b>	<b>0,00</b>
	<b>TOTALE MACROAGGREGATI</b>	<b>0,00</b>	<b>1.353.203,18</b>	<b>0,00</b>	<b>0,00</b>	<b>115.405,41</b>	<b>1.468.608,59</b>	<b>0,00</b>	<b>0,00</b>	<b>0,00</b>	<b>0,00</b>	<b>0,00</b>

**PROSPETTO DELLE SPESE DI BILANCIO PER MISSIONI, PROGRAMMI E MACROAGGREGATI**  
**SPESE IN CONTO CAPITALE E SPESE PER INCREMENTO DI ATTIVITA' FINANZIARIE**  
**PAGAMENTI IN C/RESIDUI**  
**Esercizio finanziario 2021**

MISSIONI E PROGRAMMI / MACROAGGREGATI		Tributi in conto capitale a carico dell'ente	Investimenti fissi lordi e acquisto di terreni	Contributi agli investimenti	Altri trasferimenti in conto capitale	Altre spese in conto capitale	Totale SPESE IN CONTO CAPITALE	Acquisizioni di attività finanziarie	Concessione crediti di breve termine	Concessione crediti di medio-lungo termine	Altre spese per incremento di attività finanziarie	Totale SPESE PER INCREMENTO DI ATTIVITA' FINANZIARIE
		201	202	203	204	205	200	301	302	303	304	300
<b>1</b>	<b>MISSIONE 1 - Servizi istituzionali, generali e di gestione</b>											
1	Organi istituzionali	0,00	0,00	0,00	0,00	0,00	0,00	0,00	0,00	0,00	0,00	0,00
2	Segreteria generale	0,00	0,00	0,00	0,00	0,00	0,00	0,00	0,00	0,00	0,00	0,00
3	Gestione economica, finanziaria, programmazione, provveditorato	0,00	0,00	0,00	0,00	0,00	0,00	0,00	0,00	0,00	0,00	0,00
4	Gestione delle entrate tributarie e servizi fiscali	0,00	0,00	0,00	0,00	0,00	0,00	0,00	0,00	0,00	0,00	0,00
5	Gestione dei beni demaniali e patrimoniali	0,00	0,00	0,00	0,00	0,00	0,00	0,00	0,00	0,00	0,00	0,00
6	Ufficio tecnico	0,00	0,00	0,00	0,00	0,00	0,00	0,00	0,00	0,00	0,00	0,00
7	Elezioni e consultazioni popolari - Anagrafe e stato civile	0,00	0,00	0,00	0,00	0,00	0,00	0,00	0,00	0,00	0,00	0,00
8	Statistica e sistemi informativi	0,00	0,00	0,00	0,00	0,00	0,00	0,00	0,00	0,00	0,00	0,00
9	Assistenza tecnico-amministrativa agli enti locali	0,00	0,00	0,00	0,00	0,00	0,00	0,00	0,00	0,00	0,00	0,00
10	Risorse umane	0,00	0,00	0,00	0,00	0,00	0,00	0,00	0,00	0,00	0,00	0,00
11	Altri servizi generali	0,00	0,00	0,00	0,00	0,00	0,00	0,00	0,00	0,00	0,00	0,00
	<b>TOTALE MISSIONE 1 - Servizi istituzionali, generali e di gestione</b>	<b>0,00</b>	<b>0,00</b>	<b>0,00</b>	<b>0,00</b>	<b>0,00</b>	<b>0,00</b>	<b>0,00</b>	<b>0,00</b>	<b>0,00</b>	<b>0,00</b>	<b>0,00</b>
<b>2</b>	<b>MISSIONE 2 - Giustizia</b>											
1	Uffici giudiziari	0,00	0,00	0,00	0,00	0,00	0,00	0,00	0,00	0,00	0,00	0,00
2	Casa circondariale e altri servizi	0,00	0,00	0,00	0,00	0,00	0,00	0,00	0,00	0,00	0,00	0,00
	<b>TOTALE MISSIONE 2 - Giustizia</b>	<b>0,00</b>	<b>0,00</b>	<b>0,00</b>	<b>0,00</b>	<b>0,00</b>	<b>0,00</b>	<b>0,00</b>	<b>0,00</b>	<b>0,00</b>	<b>0,00</b>	<b>0,00</b>
<b>3</b>	<b>MISSIONE 3 - Ordine pubblico e sicurezza</b>											
1	Polizia locale e amministrativa	0,00	0,00	0,00	0,00	0,00	0,00	0,00	0,00	0,00	0,00	0,00
2	Sistema integrato di sicurezza urbana	0,00	0,00	0,00	0,00	0,00	0,00	0,00	0,00	0,00	0,00	0,00
	<b>TOTALE MISSIONE 3 - Ordine pubblico e sicurezza</b>	<b>0,00</b>	<b>0,00</b>	<b>0,00</b>	<b>0,00</b>	<b>0,00</b>	<b>0,00</b>	<b>0,00</b>	<b>0,00</b>	<b>0,00</b>	<b>0,00</b>	<b>0,00</b>
<b>4</b>	<b>MISSIONE 4 - Istruzione e diritto allo studio</b>											
1	Istruzione prescolastica	0,00	0,00	0,00	0,00	0,00	0,00	0,00	0,00	0,00	0,00	0,00
2	Altri ordini di istruzione	0,00	0,00	0,00	0,00	0,00	0,00	0,00	0,00	0,00	0,00	0,00
4	Istruzione universitaria	0,00	0,00	0,00	0,00	0,00	0,00	0,00	0,00	0,00	0,00	0,00
5	Istruzione tecnica superiore	0,00	0,00	0,00	0,00	0,00	0,00	0,00	0,00	0,00	0,00	0,00
6	Servizi ausiliari all'istruzione	0,00	0,00	0,00	0,00	0,00	0,00	0,00	0,00	0,00	0,00	0,00
7	Diritto allo studio	0,00	0,00	0,00	0,00	0,00	0,00	0,00	0,00	0,00	0,00	0,00
	<b>TOTALE MISSIONE 4 - Istruzione e diritto allo studio</b>	<b>0,00</b>	<b>0,00</b>	<b>0,00</b>	<b>0,00</b>	<b>0,00</b>	<b>0,00</b>	<b>0,00</b>	<b>0,00</b>	<b>0,00</b>	<b>0,00</b>	<b>0,00</b>
<b>5</b>	<b>MISSIONE 5 - Tutela e valorizzazione dei beni e attività culturali</b>											
1	Valorizzazione dei beni di interesse storico	0,00	0,00	0,00	0,00	0,00	0,00	0,00	0,00	0,00	0,00	0,00
2	Attività culturali e interventi diversi nel settore culturale	0,00	0,00	0,00	0,00	0,00	0,00	0,00	0,00	0,00	0,00	0,00

**PROSPETTO DELLE SPESE DI BILANCIO PER MISSIONI, PROGRAMMI E MACROAGGREGATI**  
**SPESE IN CONTO CAPITALE E SPESE PER INCREMENTO DI ATTIVITA' FINANZIARIE**  
**PAGAMENTI IN C/RESIDUI**  
**Esercizio finanziario 2021**

MISSIONI E PROGRAMMI / MACROAGGREGATI		Tributi in conto capitale a carico dell'ente	Investimenti fissi lordi e acquisto di terreni	Contributi agli investimenti	Altri trasferimenti in conto capitale	Altre spese in conto capitale	Totale SPESE IN CONTO CAPITALE	Acquisizioni di attività finanziarie	Concessione crediti di breve termine	Concessione crediti di medio-lungo termine	Altre spese per incremento di attività finanziarie	Totale SPESE PER INCREMENTO DI ATTIVITA' FINANZIARIE
		201	202	203	204	205	200	301	302	303	304	300
	<b>TOTALE MISSIONE 5 - Tutela e valorizzazione dei beni e attività culturali</b>	0,00	0,00	0,00	0,00	0,00	0,00	0,00	0,00	0,00	0,00	0,00
<b>6</b>	<b>MISSIONE 6 - Politiche giovanili, sport e tempo libero</b>											
1	Sport e tempo libero	0,00	0,00	0,00	0,00	0,00	0,00	0,00	0,00	0,00	0,00	0,00
2	Giovani	0,00	0,00	0,00	0,00	0,00	0,00	0,00	0,00	0,00	0,00	0,00
	<b>TOTALE MISSIONE 6 - Politiche giovanili, sport e tempo libero</b>	0,00	0,00	0,00	0,00	0,00	0,00	0,00	0,00	0,00	0,00	0,00
<b>7</b>	<b>MISSIONE 7 - Turismo</b>											
1	Sviluppo e la valorizzazione del turismo	0,00	0,00	0,00	0,00	0,00	0,00	0,00	0,00	0,00	0,00	0,00
	<b>TOTALE MISSIONE 7 - Turismo</b>	0,00	0,00	0,00	0,00	0,00	0,00	0,00	0,00	0,00	0,00	0,00
<b>8</b>	<b>MISSIONE 8 - Assetto del territorio ed edilizia abitativa</b>											
1	Urbanistica e assetto del territorio	0,00	0,00	0,00	0,00	0,00	0,00	0,00	0,00	0,00	0,00	0,00
2	Edilizia residenziale pubblica e locale e piani di edilizia economico-popolare	0,00	298.054,50	0,00	0,00	204.494,20	502.548,70	0,00	0,00	0,00	0,00	0,00
	<b>TOTALE MISSIONE 8 - Assetto del territorio ed edilizia abitativa</b>	0,00	298.054,50	0,00	0,00	204.494,20	502.548,70	0,00	0,00	0,00	0,00	0,00
<b>9</b>	<b>MISSIONE 9 - Sviluppo sostenibile e tutela del territorio e dell'ambiente</b>											
1	Difesa del suolo	0,00	0,00	0,00	0,00	0,00	0,00	0,00	0,00	0,00	0,00	0,00
2	Tutela, valorizzazione e recupero ambientale	0,00	0,00	0,00	0,00	0,00	0,00	0,00	0,00	0,00	0,00	0,00
3	Rifiuti	0,00	0,00	0,00	0,00	0,00	0,00	0,00	0,00	0,00	0,00	0,00
4	Servizio idrico integrato	0,00	0,00	0,00	0,00	0,00	0,00	0,00	0,00	0,00	0,00	0,00
5	Aree protette, parchi naturali, protezione naturalistica e forestazione	0,00	0,00	0,00	0,00	0,00	0,00	0,00	0,00	0,00	0,00	0,00
6	Tutela e valorizzazione delle risorse idriche	0,00	0,00	0,00	0,00	0,00	0,00	0,00	0,00	0,00	0,00	0,00
7	Sviluppo sostenibile territorio montano piccoli Comuni	0,00	0,00	0,00	0,00	0,00	0,00	0,00	0,00	0,00	0,00	0,00
8	Qualità dell'aria e riduzione dell'inquinamento	0,00	0,00	0,00	0,00	0,00	0,00	0,00	0,00	0,00	0,00	0,00
	<b>TOTALE MISSIONE 9 - Sviluppo sostenibile e tutela del territorio e dell'ambiente</b>	0,00	0,00	0,00	0,00	0,00	0,00	0,00	0,00	0,00	0,00	0,00
<b>10</b>	<b>MISSIONE 10 - Trasporti e diritto alla mobilità</b>											
1	Trasporto ferroviario	0,00	0,00	0,00	0,00	0,00	0,00	0,00	0,00	0,00	0,00	0,00
2	Trasporto pubblico locale	0,00	0,00	0,00	0,00	0,00	0,00	0,00	0,00	0,00	0,00	0,00
3	Trasporto per vie d'acqua	0,00	0,00	0,00	0,00	0,00	0,00	0,00	0,00	0,00	0,00	0,00
4	Altre modalità di trasporto	0,00	0,00	0,00	0,00	0,00	0,00	0,00	0,00	0,00	0,00	0,00
5	Viabilità e infrastrutture stradali	0,00	0,00	0,00	0,00	0,00	0,00	0,00	0,00	0,00	0,00	0,00
	<b>TOTALE MISSIONE 10 - Trasporti e diritto alla mobilità</b>	0,00	0,00	0,00	0,00	0,00	0,00	0,00	0,00	0,00	0,00	0,00

**PROSPETTO DELLE SPESE DI BILANCIO PER MISSIONI, PROGRAMMI E MACROAGGREGATI**  
**SPESE IN CONTO CAPITALE E SPESE PER INCREMENTO DI ATTIVITA' FINANZIARIE**  
**PAGAMENTI IN C/RESIDUI**  
**Esercizio finanziario 2021**

MISSIONI E PROGRAMMI / MACROAGGREGATI		Tributi in conto capitale a carico dell'ente	Investimenti fissi lordi e acquisto di terreni	Contributi agli investimenti	Altri trasferimenti in conto capitale	Altre spese in conto capitale	Totale SPESE IN CONTO CAPITALE	Acquisizioni di attività finanziarie	Concessione crediti di breve termine	Concessione crediti di medio-lungo termine	Altre spese per incremento di attività finanziarie	Totale SPESE PER INCREMENTO DI ATTIVITA' FINANZIARIE
		201	202	203	204	205	200	301	302	303	304	300
<b>11</b>	<b>MISSIONE 11 - Soccorso civile</b>											
1	Sistema di protezione civile	0,00	0,00	0,00	0,00	0,00	0,00	0,00	0,00	0,00	0,00	0,00
2	Interventi a seguito di calamità naturali	0,00	0,00	0,00	0,00	0,00	0,00	0,00	0,00	0,00	0,00	0,00
	<b>TOTALE MISSIONE 11 - Soccorso civile</b>	<b>0,00</b>	<b>0,00</b>	<b>0,00</b>	<b>0,00</b>	<b>0,00</b>	<b>0,00</b>	<b>0,00</b>	<b>0,00</b>	<b>0,00</b>	<b>0,00</b>	<b>0,00</b>
<b>12</b>	<b>MISSIONE 12 - Diritti sociali, politiche sociali e famiglia</b>											
1	Interventi per l'infanzia e i minori e per asili nido	0,00	0,00	0,00	0,00	0,00	0,00	0,00	0,00	0,00	0,00	0,00
2	Interventi per la disabilità	0,00	0,00	0,00	0,00	0,00	0,00	0,00	0,00	0,00	0,00	0,00
3	Interventi per gli anziani	0,00	0,00	0,00	0,00	0,00	0,00	0,00	0,00	0,00	0,00	0,00
4	Interventi per i soggetti a rischio di esclusione sociale	0,00	0,00	0,00	0,00	0,00	0,00	0,00	0,00	0,00	0,00	0,00
5	Interventi per le famiglie	0,00	0,00	0,00	0,00	0,00	0,00	0,00	0,00	0,00	0,00	0,00
6	Interventi per il diritto alla casa	0,00	0,00	0,00	0,00	0,00	0,00	0,00	0,00	0,00	0,00	0,00
7	Programmazione e governo della rete dei servizi sociosanitari e sociali	0,00	0,00	0,00	0,00	0,00	0,00	0,00	0,00	0,00	0,00	0,00
8	Cooperazione e associazionismo	0,00	0,00	0,00	0,00	0,00	0,00	0,00	0,00	0,00	0,00	0,00
9	Servizio necroscopico e cimiteriale	0,00	0,00	0,00	0,00	0,00	0,00	0,00	0,00	0,00	0,00	0,00
	<b>TOTALE MISSIONE 12 - Diritti sociali, politiche sociali e famiglia</b>	<b>0,00</b>	<b>0,00</b>	<b>0,00</b>	<b>0,00</b>	<b>0,00</b>	<b>0,00</b>	<b>0,00</b>	<b>0,00</b>	<b>0,00</b>	<b>0,00</b>	<b>0,00</b>
<b>13</b>	<b>MISSIONE 13 - Tutela della salute</b>											
7	Ulteriori spese in materia sanitaria	0,00	0,00	0,00	0,00	0,00	0,00	0,00	0,00	0,00	0,00	0,00
	<b>TOTALE MISSIONE 13 - Tutela della salute</b>	<b>0,00</b>	<b>0,00</b>	<b>0,00</b>	<b>0,00</b>	<b>0,00</b>	<b>0,00</b>	<b>0,00</b>	<b>0,00</b>	<b>0,00</b>	<b>0,00</b>	<b>0,00</b>
<b>14</b>	<b>MISSIONE 14 - Sviluppo economico e competitività</b>											
1	Industria, PMI e Artigianato	0,00	0,00	0,00	0,00	0,00	0,00	0,00	0,00	0,00	0,00	0,00
2	Commercio - reti distributive - tutela dei consumatori	0,00	0,00	0,00	0,00	0,00	0,00	0,00	0,00	0,00	0,00	0,00
3	Ricerca e innovazione	0,00	0,00	0,00	0,00	0,00	0,00	0,00	0,00	0,00	0,00	0,00
4	Reti e altri servizi di pubblica utilità	0,00	0,00	0,00	0,00	0,00	0,00	0,00	0,00	0,00	0,00	0,00
	<b>TOTALE MISSIONE 14 - Sviluppo economico e competitività</b>	<b>0,00</b>	<b>0,00</b>	<b>0,00</b>	<b>0,00</b>	<b>0,00</b>	<b>0,00</b>	<b>0,00</b>	<b>0,00</b>	<b>0,00</b>	<b>0,00</b>	<b>0,00</b>
<b>15</b>	<b>MISSIONE 15 - Politiche per il lavoro e la formazione professionale</b>											
1	Servizi per lo sviluppo del mercato del lavoro	0,00	0,00	0,00	0,00	0,00	0,00	0,00	0,00	0,00	0,00	0,00
2	Formazione professionale	0,00	0,00	0,00	0,00	0,00	0,00	0,00	0,00	0,00	0,00	0,00
3	Sostegno all'occupazione	0,00	0,00	0,00	0,00	0,00	0,00	0,00	0,00	0,00	0,00	0,00
	<b>TOTALE MISSIONE 15 - Politiche per il lavoro e la formazione professionale</b>	<b>0,00</b>	<b>0,00</b>	<b>0,00</b>	<b>0,00</b>	<b>0,00</b>	<b>0,00</b>	<b>0,00</b>	<b>0,00</b>	<b>0,00</b>	<b>0,00</b>	<b>0,00</b>
<b>16</b>	<b>MISSIONE 16 - Agricoltura, politiche agroalimentari e pesca</b>											

**PROSPETTO DELLE SPESE DI BILANCIO PER MISSIONI, PROGRAMMI E MACROAGGREGATI**  
**SPESE IN CONTO CAPITALE E SPESE PER INCREMENTO DI ATTIVITA' FINANZIARIE**  
**PAGAMENTI IN C/RESIDUI**  
**Esercizio finanziario 2021**

MISSIONI E PROGRAMMI / MACROAGGREGATI		Tributi in conto capitale a carico dell'ente	Investimenti fissi lordi e acquisto di terreni	Contributi agli investimenti	Altri trasferimenti in conto capitale	Altre spese in conto capitale	Totale SPESE IN CONTO CAPITALE	Acquisizioni di attività finanziarie	Concessione crediti di breve termine	Concessione crediti di medio-lungo termine	Altre spese per incremento di attività finanziarie	Totale SPESE PER INCREMENTO DI ATTIVITA' FINANZIARIE
		201	202	203	204	205	200	301	302	303	304	300
1	Sviluppo del settore agricolo e del sistema agroalimentare	0,00	0,00	0,00	0,00	0,00	0,00	0,00	0,00	0,00	0,00	0,00
2	Caccia e pesca	0,00	0,00	0,00	0,00	0,00	0,00	0,00	0,00	0,00	0,00	0,00
	<b>TOTALE MISSIONE 16 - Agricoltura, politiche agroalimentari e pesca</b>	<b>0,00</b>	<b>0,00</b>	<b>0,00</b>	<b>0,00</b>	<b>0,00</b>	<b>0,00</b>	<b>0,00</b>	<b>0,00</b>	<b>0,00</b>	<b>0,00</b>	<b>0,00</b>
17	<b>MISSIONE 17 - Energia e diversificazione delle fonti energetiche</b>											
1	Fonti energetiche	0,00	0,00	0,00	0,00	0,00	0,00	0,00	0,00	0,00	0,00	0,00
	<b>TOTALE MISSIONE 17 - Energia e diversificazione delle fonti energetiche</b>	<b>0,00</b>	<b>0,00</b>	<b>0,00</b>	<b>0,00</b>	<b>0,00</b>	<b>0,00</b>	<b>0,00</b>	<b>0,00</b>	<b>0,00</b>	<b>0,00</b>	<b>0,00</b>
18	<b>MISSIONE 18 - Relazioni con le altre autonomie territoriali e locali</b>											
1	Relazioni finanziarie con le altre autonomie territoriali	0,00	0,00	0,00	0,00	0,00	0,00	0,00	0,00	0,00	0,00	0,00
	<b>TOTALE MISSIONE 18 - Relazioni con le altre autonomie territoriali e locali</b>	<b>0,00</b>	<b>0,00</b>	<b>0,00</b>	<b>0,00</b>	<b>0,00</b>	<b>0,00</b>	<b>0,00</b>	<b>0,00</b>	<b>0,00</b>	<b>0,00</b>	<b>0,00</b>
19	<b>MISSIONE 19 - Relazioni internazionali</b>											
1	Relazioni internazionali e Cooperazione allo sviluppo	0,00	0,00	0,00	0,00	0,00	0,00	0,00	0,00	0,00	0,00	0,00
	<b>TOTALE MISSIONE 19 - Relazioni internazionali</b>	<b>0,00</b>	<b>0,00</b>	<b>0,00</b>	<b>0,00</b>	<b>0,00</b>	<b>0,00</b>	<b>0,00</b>	<b>0,00</b>	<b>0,00</b>	<b>0,00</b>	<b>0,00</b>
20	<b>MISSIONE 20 - Fondi e accantonamenti</b>											
1	Fondo di riserva	0,00	0,00	0,00	0,00	0,00	0,00	0,00	0,00	0,00	0,00	0,00
2	Fondo crediti di dubbia esigibilità	0,00	0,00	0,00	0,00	0,00	0,00	0,00	0,00	0,00	0,00	0,00
3	Altri fondi	0,00	0,00	0,00	0,00	0,00	0,00	0,00	0,00	0,00	0,00	0,00
	<b>TOTALE MISSIONE 20 - Fondi e accantonamenti</b>	<b>0,00</b>	<b>0,00</b>	<b>0,00</b>	<b>0,00</b>	<b>0,00</b>	<b>0,00</b>	<b>0,00</b>	<b>0,00</b>	<b>0,00</b>	<b>0,00</b>	<b>0,00</b>
	<b>TOTALE MACROAGGREGATI</b>	<b>0,00</b>	<b>298.054,50</b>	<b>0,00</b>	<b>0,00</b>	<b>204.494,20</b>	<b>502.548,70</b>	<b>0,00</b>	<b>0,00</b>	<b>0,00</b>	<b>0,00</b>	<b>0,00</b>









**PROSPETTO DELLE SPESE DI BILANCIO PER MISSIONI, PROGRAMMI E MACROAGGREGATI**  
**SPESE PER RIMBORSO DI PRESTITI - IMPEGNI**  
**Esercizio finanziario 2021**

MISSIONI E PROGRAMMI / MACROAGGREGATI		Rimborso di titoli obbligazionari	Rimborso prestiti a breve termine	Rimborso mutui e altri finanziamenti a medio lungo termine	Rimborso di altre forme di indebitamento	Fondi per rimborso prestiti	Totale
		401	402	403	404	405	400
	<b>TOTALE MISSIONE 15 - Politiche per il lavoro e la formazione professionale</b>	<b>0,00</b>	<b>0,00</b>	<b>0,00</b>	<b>0,00</b>	<b>0,00</b>	<b>0,00</b>
16	<b>MISSIONE 16 - Agricoltura, politiche agroalimentari e pesca</b>						
1	Sviluppo del settore agricolo e del sistema agroalimentare	0,00	0,00	0,00	0,00	0,00	0,00
2	Caccia e pesca	0,00	0,00	0,00	0,00	0,00	0,00
	<b>TOTALE MISSIONE 16 - Agricoltura, politiche agroalimentari e pesca</b>	<b>0,00</b>	<b>0,00</b>	<b>0,00</b>	<b>0,00</b>	<b>0,00</b>	<b>0,00</b>
17	<b>MISSIONE 17 - Energia e diversificazione delle fonti energetiche</b>						
1	Fonti energetiche	0,00	0,00	0,00	0,00	0,00	0,00
	<b>TOTALE MISSIONE 17 - Energia e diversificazione delle fonti energetiche</b>	<b>0,00</b>	<b>0,00</b>	<b>0,00</b>	<b>0,00</b>	<b>0,00</b>	<b>0,00</b>
18	<b>MISSIONE 18 - Relazioni con le altre autonomie territoriali e locali</b>						
1	Relazioni finanziarie con le altre autonomie territoriali	0,00	0,00	0,00	0,00	0,00	0,00
	<b>TOTALE MISSIONE 18 - Relazioni con le altre autonomie territoriali e locali</b>	<b>0,00</b>	<b>0,00</b>	<b>0,00</b>	<b>0,00</b>	<b>0,00</b>	<b>0,00</b>
19	<b>MISSIONE 19 - Relazioni internazionali</b>						
1	Relazioni internazionali e Cooperazione allo sviluppo	0,00	0,00	0,00	0,00	0,00	0,00
	<b>TOTALE MISSIONE 19 - Relazioni internazionali</b>	<b>0,00</b>	<b>0,00</b>	<b>0,00</b>	<b>0,00</b>	<b>0,00</b>	<b>0,00</b>
20	<b>MISSIONE 20 - Fondi e accantonamenti</b>						
3	Altri fondi	0,00	0,00	0,00	0,00	0,00	0,00
	<b>TOTALE MISSIONE 20 - Fondi e accantonamenti</b>	<b>0,00</b>	<b>0,00</b>	<b>0,00</b>	<b>0,00</b>	<b>0,00</b>	<b>0,00</b>
50	<b>MISSIONE 50 - Debito pubblico</b>						
2	Quota capitale ammortamento mutui e prestiti obbligazionari	0,00	0,00	0,00	0,00	0,00	0,00
	<b>TOTALE MISSIONE 50 - Debito pubblico</b>	<b>0,00</b>	<b>0,00</b>	<b>0,00</b>	<b>0,00</b>	<b>0,00</b>	<b>0,00</b>
<b>TOTALE MACROAGGREGATI</b>		<b>0,00</b>	<b>0,00</b>	<b>0,00</b>	<b>0,00</b>	<b>0,00</b>	<b>0,00</b>

(1) Gli stanziamenti di spesa riguardanti il macroaggregato "Fondi per rimborso prestiti" non possono essere impegnati e pagati.

**PROSPETTO DELLE SPESE DI BILANCIO PER MISSIONI, PROGRAMMI E MACROAGGREGATI  
SPESE PER SERVIZI PER CONTO TERZI E PARTITE DI GIRO - IMPEGNI  
Esercizio finanziario 2021**

MISSIONI E PROGRAMMI / MACROAGGREGATI		Uscite per partite di giro	Uscite per conto terzi	Totale
		701	702	700
99 1	<i>MISSIONE 99 - Servizi per conto terzi</i> Servizi per conto terzi e Partite di giro	551.916,61	309.315,23	861.231,84
	<b>TOTALE MISSIONE 99 - Servizi per conto terzi</b>	<b>551.916,61</b>	<b>309.315,23</b>	<b>861.231,84</b>
<b>TOTALE MACROAGGREGATI</b>		<b>551.916,61</b>	<b>309.315,23</b>	<b>861.231,84</b>



**ISTITUTO AUTONOMO PER LE CASE POPOLARI**  
*DELLA PROVINCIA DI CALTANISSETTA*

## **CONTO DEL BILANCIO ESERCIZIO 2021**

### **Accertamenti reimputati**

**ACCERTAMENTI ASSUNTI NELL'ESERCIZIO 2021 E NEGLI ESERCIZI PRECEDENTI IMPUTATI ALL'ANNO SUCCESSIVO CUI SI RIFERISCE IL RENDICONTO E SEGUENTI**

TITOLO E TIPOLOGIA DI ENTRATA		Anno successivo a quello cui si riferisce il rendiconto		Secondo anno successivo a quello cui si riferisce il rendiconto		Anni successivi
		Previsioni di competenza del bilancio pluriennale	Accertamenti	Previsioni di competenza del bilancio pluriennale	Accertamenti	Accertamenti
	<b>TITOLO 1 - Entrate correnti di natura tributaria, contributiva e perequativa</b>					
10101	Tipologia 101 - Imposte, tasse e proventi assimilati	0,00	0,00	0,00	0,00	0,00
10102	Tipologia 102 - Tributi destinati al finanziamento della sanità	0,00	0,00	0,00	0,00	0,00
10103	Tipologia 103 - Tributi devoluti e regolati alle autonomie speciali	0,00	0,00	0,00	0,00	0,00
10104	Tipologia 104 - Compartecipazioni di tributi	0,00	0,00	0,00	0,00	0,00
10301	Tipologia 301 - Fondi perequativi da Amministrazioni Centrali	0,00	0,00	0,00	0,00	0,00
10302	Tipologia 302 - Fondi perequativi dalla Regione o Provincia autonoma	0,00	0,00	0,00	0,00	0,00
<b>10000</b>	<b>Totale TITOLO 1</b>	<b>0,00</b>	<b>0,00</b>	<b>0,00</b>	<b>0,00</b>	<b>0,00</b>
	<b>TITOLO 2 - Trasferimenti correnti</b>					
20101	Tipologia 101 - Trasferimenti correnti da Amministrazioni pubbliche	0,00	0,00	0,00	0,00	0,00
20102	Tipologia 102 - Trasferimenti correnti da Famiglie	0,00	0,00	0,00	0,00	0,00
20103	Tipologia 103 - Trasferimenti correnti da Imprese	0,00	0,00	0,00	0,00	0,00
20104	Tipologia 104 - Trasferimenti correnti da Istituzioni Sociali Private	0,00	0,00	0,00	0,00	0,00
20105	Tipologia 105 - Trasferimenti correnti dall'Unione Europea e dal Resto del Mondo	0,00	0,00	0,00	0,00	0,00
<b>20000</b>	<b>Totale TITOLO 2</b>	<b>0,00</b>	<b>0,00</b>	<b>0,00</b>	<b>0,00</b>	<b>0,00</b>
	<b>TITOLO 3 - Entrate extratributarie</b>					
30100	Tipologia 100 - Vendita di beni e servizi e proventi derivanti dalla gestione dei beni	4.347.500,00	0,00	4.347.500,00	0,00	0,00
30200	Tipologia 200 - Proventi derivanti dall'attività di controllo e repressione delle irregolarità e degli illeciti	0,00	0,00	0,00	0,00	0,00
30300	Tipologia 300 - Interessi attivi	1.000,00	0,00	1.000,00	0,00	0,00
30400	Tipologia 400 - Altre entrate da redditi da capitale	500,00	0,00	500,00	0,00	0,00
30500	Tipologia 500 - Rimborsi e altre entrate correnti	462.000,00	0,00	462.000,00	0,00	0,00
<b>30000</b>	<b>Totale TITOLO 3</b>	<b>4.811.000,00</b>	<b>0,00</b>	<b>4.811.000,00</b>	<b>0,00</b>	<b>0,00</b>
	<b>TITOLO 4 - Entrate in conto capitale</b>					
40100	Tipologia 100 - Tributi in conto capitale	0,00	0,00	0,00	0,00	0,00
40200	Tipologia 200 - Contributi agli investimenti	0,00	0,00	0,00	0,00	0,00
40300	Tipologia 300 - Altri trasferimenti in conto capitale	6.689.977,01	2.689.977,01	4.000.000,00	0,00	0,00
40400	Tipologia 400 - Entrate da alienazione di beni materiali e immateriali	2.703.010,14	48.010,14	2.655.000,00	0,00	0,00
40500	Tipologia 500 - Altre entrate in conto capitale	0,00	0,00	0,00	0,00	0,00
<b>40000</b>	<b>Totale TITOLO 4</b>	<b>9.392.987,15</b>	<b>2.737.987,15</b>	<b>6.655.000,00</b>	<b>0,00</b>	<b>0,00</b>
	<b>TITOLO 5 - Entrate da riduzione di attività finanziarie</b>					
50100	Tipologia 100 - Alienazione di attività finanziarie	0,00	0,00	0,00	0,00	0,00
50200	Tipologia 200 - Riscossione crediti di breve termine	0,00	0,00	0,00	0,00	0,00
50300	Tipologia 300 - Riscossione crediti di medio-lungo termine	0,00	0,00	0,00	0,00	0,00
50400	Tipologia 400 - Altre entrate per riduzione di attività finanziarie	0,00	0,00	0,00	0,00	0,00
<b>50000</b>	<b>Totale TITOLO 5</b>	<b>0,00</b>	<b>0,00</b>	<b>0,00</b>	<b>0,00</b>	<b>0,00</b>
	<b>TITOLO 6 - Accensione Prestiti</b>					

**ACCERTAMENTI ASSUNTI NELL'ESERCIZIO 2021 E NEGLI ESERCIZI PRECEDENTI IMPUTATI ALL'ANNO SUCCESSIVO CUI SI RIFERISCE IL RENDICONTO E SEGUENTI**

TITOLO E TIPOLOGIA DI ENTRATA		Anno successivo a quello cui si riferisce il rendiconto		Secondo anno successivo a quello cui si riferisce il rendiconto		Anni successivi
		Previsioni di competenza del bilancio pluriennale	Accertamenti	Previsioni di competenza del bilancio pluriennale	Accertamenti	Accertamenti
60100	Tipologia 100 - Emissione di titoli obbligazionari	0,00	0,00	0,00	0,00	0,00
60200	Tipologia 200 - Accensione prestiti a breve termine	0,00	0,00	0,00	0,00	0,00
60300	Tipologia 300 - Accensione mutui e altri finanziamenti a medio lungo termine	0,00	0,00	0,00	0,00	0,00
60400	Tipologia 400 - Altre forme di indebitamento	0,00	0,00	0,00	0,00	0,00
<b>60000</b>	<b>Totale TITOLO 6</b>	<b>0,00</b>	<b>0,00</b>	<b>0,00</b>	<b>0,00</b>	<b>0,00</b>
	<b>TITOLO 9 - Entrate per conto terzi e partite di giro</b>					
90100	Tipologia 100 - Entrate per partite di giro	939.000,00	10.000,00	939.000,00	0,00	0,00
90200	Tipologia 200 - Entrate per conto terzi	1.601.000,00	0,00	1.601.000,00	0,00	0,00
<b>90000</b>	<b>Totale TITOLO 9</b>	<b>2.540.000,00</b>	<b>10.000,00</b>	<b>2.540.000,00</b>	<b>0,00</b>	<b>0,00</b>
<b>TOTALE ACCERTAMENTI</b>		<b>16.743.987,15</b>	<b>2.747.987,15</b>	<b>14.006.000,00</b>	<b>0,00</b>	<b>0,00</b>



**ISTITUTO AUTONOMO PER LE CASE POPOLARI**  
*DELLA PROVINCIA DI CALTANISSETTA*

## **CONTO DEL BILANCIO ESERCIZIO 2021**

### **Impegni reimputati**

**IMPEGNI ASSUNTI NELL'ESERCIZIO 2021 E NEGLI ESERCIZI PRECEDENTI IMPUTATI ALL'ANNO SUCCESSIVO CUI SI RIFERISCE IL RENDICONTO E SEGUENTI**

TITOLO E MACROAGGREGATI DI SPESA		Anno successivo a quello cui si riferisce il rendiconto		Secondo anno successivo a quello cui si riferisce il rendiconto		Anni successivi
		Previsioni di competenza del bilancio pluriennale	Impegni	Previsioni di competenza del bilancio pluriennale	Impegni	Impegni
	<b>TITOLO 1 - Spese correnti</b>					
101	Redditi da lavoro dipendente	2.500.065,00	190.542,00	2.331.465,00	8.421,00	0,00
102	Imposte e tasse a carico dell'ente	269.000,00	3.700,00	269.000,00	0,00	0,00
103	Acquisto di beni e servizi	640.369,80	160.814,69	578.000,00	38.559,56	0,00
104	Trasferimenti correnti	0,00	0,00	0,00	0,00	0,00
107	Interessi passivi	0,00	0,00	0,00	0,00	0,00
109	Rimborsi e poste correttive delle entrate	21.000,00	0,00	21.000,00	0,00	0,00
110	Altre spese correnti	1.526.535,00	0,00	1.526.535,00	0,00	0,00
<b>100</b>	<b>Totale TITOLO 1</b>	<b>4.956.969,80</b>	<b>355.056,69</b>	<b>4.726.000,00</b>	<b>46.980,56</b>	<b>0,00</b>
	<b>TITOLO 2 - Spese in conto capitale</b>					
202	Investimenti fissi lordi e acquisto di terreni	8.854.434,47	2.811.272,47	6.065.000,00	5.917,00	0,00
205	Altre spese in conto capitale	675.000,00	15.666,19	675.000,00	0,00	0,00
<b>200</b>	<b>Totale TITOLO 2</b>	<b>9.529.434,47</b>	<b>2.826.938,66</b>	<b>6.740.000,00</b>	<b>5.917,00</b>	<b>0,00</b>
	<b>TITOLO 4 - Rimborso Prestiti</b>					
403	Rimborso mutui e altri finanziamenti a medio lungo termine	0,00	0,00	0,00	0,00	0,00
<b>400</b>	<b>Totale TITOLO 4</b>	<b>0,00</b>	<b>0,00</b>	<b>0,00</b>	<b>0,00</b>	<b>0,00</b>
	<b>TITOLO 7 - Uscite per conto terzi e partite di giro</b>					
701	Uscite per partite di giro	939.000,00	10.000,00	939.000,00	0,00	0,00
702	Uscite per conto terzi	1.601.000,00	0,00	1.601.000,00	0,00	0,00
<b>700</b>	<b>Totale TITOLO 7</b>	<b>2.540.000,00</b>	<b>10.000,00</b>	<b>2.540.000,00</b>	<b>0,00</b>	<b>0,00</b>
<b>TOTALE IMPEGNI</b>		<b>17.026.404,27</b>	<b>3.191.995,35</b>	<b>14.006.000,00</b>	<b>52.897,56</b>	<b>0,00</b>



**ISTITUTO AUTONOMO PER LE CASE POPOLARI**  
*DELLA PROVINCIA DI CALTANISSETTA*

## **CONTO DEL BILANCIO ESERCIZIO 2021**

### **Spese per Missione**



## PROSPETTO DEI COSTI PER MISSIONE ANNO 2021

COMPONENTI NEGATIVI DELLA GESTIONE																
Missioni	Consumi materie prime		Prestazioni di Servizi Trasferimenti e contributi				Utilizzo beni di terzi	Personale	Ammortamenti e svalutazioni				Accantonamenti		Oneri diversi di gestione	Totale componenti negativi della gestione
	Acquisito di materie prime e/o beni di consumo	Variazioni nelle rimanenze di materie prime e/o beni di consumo (+/-)	Prestazioni di servizi	Trasferimenti correnti	Contributi agli investimenti ad altri soggetti	Contributi agli investimenti ad Amministrazioni pubbliche	Utilizzo beni di terzi	Personale	Ammortamenti immobilizzazioni immateriali	Ammortamenti immobilizzazioni materiali	Altre svalutazioni delle immobilizzazioni	Svalutazione dei crediti	Accantonamento per rischi	Altri accantonamenti	Oneri diversi di gestione	
<b>Missione01</b> Servizi istituzionali, generali e di gestione	5.593,99		191.057,94				8.486,52	2.042.984,04	2.879,20	1.361,02		34.743,92				2.287.106,63
<b>Missione02</b> Giustizia																
<b>Missione03</b> Ordine pubblico e sicurezza																
<b>Missione04</b> Istruzione e diritto allo studio																
<b>Missione05</b> Tutela e valorizzazione dei beni e attività culturali																
<b>Missione06</b> Politiche giovanili, sport e tempo libero																
<b>Missione07</b> Turismo																
<b>Missione08</b> Assetto del territorio ed edilizia abitativa			506.602,26												166.028,71	672.630,97
<b>Missione09</b> Sviluppo sostenibile e tutela del territorio e dell'ambiente																
<b>Missione10</b> Trasporti e diritto alla mobilità																
<b>Missione11</b> Soccorso civile																
<b>Missione12</b> Diritti sociali, politiche sociali e famiglia																
<b>Missione13</b> Tutela della salute																
<b>Missione14</b> Sviluppo economico e competitività																
<b>Missione15</b> Politiche per il lavoro e la formazione professionale																
<b>Missione16</b> Agricoltura, politiche agroalimentari e pesca																
<b>Missione17</b> Energia e diversificazione delle fonti energetiche																
<b>Missione18</b> Relazioni con le altre autonomie territoriali e locali																
<b>Missione19</b> Relazioni internazionali																
<b>Missione20</b> Fondi e accantonamenti												1.464.767,06	70.000,00			1.534.767,06
<b>Missione50</b> Debito pubblico																
<b>Missione60</b> Anticipazioni finanziarie																
<b>Missione99</b> Servizi per conto terzi																
<b>TotaleCostiOneri</b>	5.593,99		697.660,20				8.486,52	2.042.984,04	2.879,20	1.361,02		1.499.510,98	70.000,00	166.028,71		4.494.504,66

## PROSPETTO DEI COSTI PER MISSIONE ANNO 2021

Missioni	ONERI FINANZIARI		RETTIFICHE DI VALORE ATTIVITA' FINANZIARIE		COMPONENTI ED ONERI STRAORDINARI				IMPOSTE		TOTALE COSTI PER MISSIONE
	Oneri finanziari	Totale Oneri Finanziari	Svalutazioni	Totale rettifiche di valore attività finanziarie	Oneri straordinari			Totale Oneri straordinari	Imposte	Totale Imposte	
	Interessi e altri oneri finanziari		Svalutazioni		Sopravvenienze passive e insussistenze dell'attivo	Minusvalenze patrimoniali	Trattamento in conto capitale		Altri oneri straordinari		
<b>Missione01</b> Servizi istituzionali, generali e di gestione					378,00			139.206,97	139.584,97		2.426.691,60
<b>Missione02</b> Giustizia											
<b>Missione03</b> Ordine pubblico e sicurezza											
<b>Missione04</b> Istruzione e diritto allo studio											
<b>Missione05</b> Tutela e valorizzazione dei beni e attività culturali											
<b>Missione06</b> Politiche giovanili, sport e tempo libero											
<b>Missione07</b> Turismo											
<b>Missione08</b> Assetto del territorio ed edilizia abitativa					1.320,00			99.904,55	101.224,55		773.855,52
<b>Missione09</b> Sviluppo sostenibile e tutela del territorio e dell'ambiente											
<b>Missione10</b> Trasporti e diritto alla mobilità											
<b>Missione11</b> Soccorso civile											
<b>Missione12</b> Diritti sociali, politiche sociali e famiglia											
<b>Missione13</b> Tutela della salute											
<b>Missione14</b> Sviluppo economico e competitività											
<b>Missione15</b> Politiche per il lavoro e la formazione professionale											
<b>Missione16</b> Agricoltura, politiche agroalimentari e pesca											
<b>Missione17</b> Energia e diversificazione delle fonti energetiche											
<b>Missione18</b> Relazioni con le altre autonomie territoriali e locali											
<b>Missione19</b> Relazioni internazionali											
<b>Missione20</b> Fondi e accantonamenti											1.534.767,06
<b>Missione50</b> Debito pubblico											
<b>Missione60</b> Anticipazioni finanziarie											
<b>Missione99</b> Servizi per conto terzi											
<b>TotaleCostiOneri</b>					1.698,00			239.111,52	240.809,52		4.735.314,18



**ISTITUTO AUTONOMO PER LE CASE POPOLARI**  
*DELLA PROVINCIA DI CALTANISSETTA*

## **CONTO DEL BILANCIO ESERCIZIO 2021**

**Previsioni e risultati di competenza secondo il Piano dei Conti**

**ELENCO DELLE PREVISIONI ANNUALI DI COMPETENZA E DI CASSA SECONDO LA STRUTTURA DEL PIANO DEI CONTI - ANNO 2021**  
(Almeno al IV livello)

CODIFICA DEL PIANO DEI CONTI	DENOMINAZIONE VOCE del PIANO DEI CONTI	COMPETENZA		CASSA	
		PREVISIONI	RISULTATI	PREVISIONI	RISULTATI
	<b>ENTRATE</b>				
<b>E.1.00.00.00.000</b>	<b>Entrate correnti di natura tributaria, contributiva e perequativa</b>	<b>0,00</b>	<b>0,00</b>	<b>0,00</b>	<b>0,00</b>
<b>E.1.01.00.00.000</b>	<b>Tributi</b>	<b>0,00</b>	<b>0,00</b>	<b>0,00</b>	<b>0,00</b>
<b>E.1.01.01.00.000</b>	<b>Imposte, tasse e proventi assimilati</b>	<b>0,00</b>	<b>0,00</b>	<b>0,00</b>	<b>0,00</b>
<b>E.1.01.01.06.000</b>	Imposta municipale propria	0,00	0,00	0,00	0,00
<b>E.1.01.01.08.000</b>	Imposta comunale sugli immobili (ICI)	0,00	0,00	0,00	0,00
<b>E.1.01.01.16.000</b>	Addizionale comunale IRPEF	0,00	0,00	0,00	0,00
<b>E.1.01.01.17.000</b>	Addizionale regionale IRPEF non sanita`	0,00	0,00	0,00	0,00
<b>E.1.01.01.20.000</b>	Imposta regionale sulle attivita` produttive (IRAP) non Sanita`	0,00	0,00	0,00	0,00
<b>E.1.01.01.31.000</b>	Imposta regionale sulla benzina per autotrazione	0,00	0,00	0,00	0,00
<b>E.1.01.01.39.000</b>	Imposta sulle assicurazioni RC auto	0,00	0,00	0,00	0,00
<b>E.1.01.01.40.000</b>	Imposta di iscrizione al pubblico registro automobilistico (PRA)	0,00	0,00	0,00	0,00
<b>E.1.01.01.41.000</b>	Imposta di soggiorno	0,00	0,00	0,00	0,00
<b>E.1.01.01.42.000</b>	Imposta regionale sulle concessioni statali sui beni del demanio marittimo	0,00	0,00	0,00	0,00
<b>E.1.01.01.43.000</b>	Imposta regionale sulle concessioni statali sui beni del patrimonio indisponibile	0,00	0,00	0,00	0,00
<b>E.1.01.01.44.000</b>	Imposta regionale per le emissioni sonore degli aeromobili	0,00	0,00	0,00	0,00
<b>E.1.01.01.46.000</b>	Tassa regionale per il diritto allo studio universitario	0,00	0,00	0,00	0,00
<b>E.1.01.01.47.000</b>	Tassa sulla concessione per la caccia e per la pesca	0,00	0,00	0,00	0,00
<b>E.1.01.01.48.000</b>	Tasse sulle concessioni regionali	0,00	0,00	0,00	0,00
<b>E.1.01.01.49.000</b>	Tasse sulle concessioni comunali	0,00	0,00	0,00	0,00
<b>E.1.01.01.50.000</b>	Tassa di circolazione dei veicoli a motore (tassa automobilistica)	0,00	0,00	0,00	0,00
<b>E.1.01.01.51.000</b>	Tassa smaltimento rifiuti solidi urbani	0,00	0,00	0,00	0,00
<b>E.1.01.01.52.000</b>	Tassa occupazione spazi e aree pubbliche	0,00	0,00	0,00	0,00
<b>E.1.01.01.53.000</b>	Imposta comunale sulla pubblicita` e diritto sulle pubbliche affissioni	0,00	0,00	0,00	0,00
<b>E.1.01.01.54.000</b>	Imposta municipale secondaria	0,00	0,00	0,00	0,00
<b>E.1.01.01.55.000</b>	Tassa di abilitazione all'esercizio professionale	0,00	0,00	0,00	0,00
<b>E.1.01.01.59.000</b>	Tributo speciale per il deposito in discarica dei rifiuti solidi	0,00	0,00	0,00	0,00
<b>E.1.01.01.60.000</b>	Tributo per l'esercizio delle funzioni di tutela, protezione e igiene dell'ambiente	0,00	0,00	0,00	0,00
<b>E.1.01.01.61.000</b>	Tributo comunale sui rifiuti e sui servizi	0,00	0,00	0,00	0,00
<b>E.1.01.01.64.000</b>	Diritti mattatoi	0,00	0,00	0,00	0,00
<b>E.1.01.01.65.000</b>	Diritti degli Enti provinciali turismo	0,00	0,00	0,00	0,00
<b>E.1.01.01.68.000</b>	Addizionale regionale sui canoni per le utenze di acque pubbliche	0,00	0,00	0,00	0,00
<b>E.1.01.01.70.000</b>	Proventi dei Casinò	0,00	0,00	0,00	0,00
<b>E.1.01.01.76.000</b>	Tributo per i servizi indivisibili (TASI)	0,00	0,00	0,00	0,00
<b>E.1.01.01.77.000</b>	Addizionale regionale sul gas naturale	0,00	0,00	0,00	0,00
<b>E.1.01.01.95.000</b>	Altre ritenute n.a.c.	0,00	0,00	0,00	0,00
<b>E.1.01.01.96.000</b>	Altre entrate su lotto, lotterie e altre attivita` di gioco n.a.c.	0,00	0,00	0,00	0,00
<b>E.1.01.01.97.000</b>	Altre accise n.a.c.	0,00	0,00	0,00	0,00
<b>E.1.01.01.98.000</b>	Altre imposte sostitutive n.a.c.	0,00	0,00	0,00	0,00

**ELENCO DELLE PREVISIONI ANNUALI DI COMPETENZA E DI CASSA SECONDO LA STRUTTURA DEL PIANO DEI CONTI - ANNO 2021**  
(Almeno al IV livello)

CODIFICA DEL PIANO DEI CONTI	DENOMINAZIONE VOCE del PIANO DEI CONTI	COMPETENZA		CASSA	
		PREVISIONI	RISULTATI	PREVISIONI	RISULTATI
E.1.01.01.99.000	Altre imposte, tasse e proventi assimilati n.a.c.	0,00	0,00	0,00	0,00
E.1.01.02.00.000	<b>Tributi destinati al finanziamento della sanità`</b>	<b>0,00</b>	<b>0,00</b>	<b>0,00</b>	<b>0,00</b>
E.1.01.02.01.000	Imposta regionale sulle attività` produttive - IRAP - Sanita`	0,00	0,00	0,00	0,00
E.1.01.02.02.000	Imposta regionale sulle attività` produttive - IRAP - Sanita` derivante da manovra fiscale regionale	0,00	0,00	0,00	0,00
E.1.01.02.03.000	Compartecipazione IVA - Sanita`	0,00	0,00	0,00	0,00
E.1.01.02.04.000	Addizionale IRPEF - Sanita`	0,00	0,00	0,00	0,00
E.1.01.02.05.000	Addizionale IRPEF - Sanita` derivante da manovra fiscale regionale	0,00	0,00	0,00	0,00
E.1.01.02.06.000	Accisa sulla benzina per autotrazione - sanita`	0,00	0,00	0,00	0,00
E.1.01.02.99.000	Altri tributi destinati al finanziamento della spesa sanitaria n.a.c.	0,00	0,00	0,00	0,00
E.1.01.03.00.000	<b>Tributi devoluti e regolati alle autonomie speciali</b>	<b>0,00</b>	<b>0,00</b>	<b>0,00</b>	<b>0,00</b>
E.1.01.03.01.000	Imposta sul reddito delle persone fisiche (ex IRPEF)	0,00	0,00	0,00	0,00
E.1.01.03.02.000	Imposta sul reddito delle società` (ex IRPEG)	0,00	0,00	0,00	0,00
E.1.01.03.03.000	Imposta sostitutiva dell'IRPEF e dell'imposta di registro e di bollo sulle locazioni di immobili per finalità` abitative (cedolare secca)	0,00	0,00	0,00	0,00
E.1.01.03.04.000	Imposte sostitutive su risparmio gestito	0,00	0,00	0,00	0,00
E.1.01.03.05.000	Imposta sostitutiva in materia di conferimenti di aziende, fusioni e scissioni	0,00	0,00	0,00	0,00
E.1.01.03.07.000	Imposta municipale propria riservata all'erario	0,00	0,00	0,00	0,00
E.1.01.03.09.000	Imposta patrimoniale sul valore degli immobili situati all'estero	0,00	0,00	0,00	0,00
E.1.01.03.10.000	Imposta sulle riserve matematiche delle imprese di assicurazione	0,00	0,00	0,00	0,00
E.1.01.03.11.000	Imposta sul valore delle attività` finanziarie detenute all'estero dalle persone fisiche residenti nel territorio dello stato	0,00	0,00	0,00	0,00
E.1.01.03.12.000	Imposta sulle plusvalenze da cessione di attività` finanziarie	0,00	0,00	0,00	0,00
E.1.01.03.13.000	Imposta sostitutiva delle imposte sui redditi su plusvalenze da cessione a titolo oneroso di azioni e di altri rapporti partecipativi	0,00	0,00	0,00	0,00
E.1.01.03.14.000	Imposte su assicurazione vita	0,00	0,00	0,00	0,00
E.1.01.03.15.000	Imposta erariale sugli aeromobili privati	0,00	0,00	0,00	0,00
E.1.01.03.18.000	Ritenute sugli interessi e su altri redditi da capitale	0,00	0,00	0,00	0,00
E.1.01.03.19.000	Ritenute e imposte sostitutive sugli utili distribuiti dalle società` di capitali	0,00	0,00	0,00	0,00
E.1.01.03.21.000	Imposta sul valore aggiunto (IVA) sugli scambi interni	0,00	0,00	0,00	0,00
E.1.01.03.22.000	Imposta sul valore aggiunto (IVA) sulle importazioni	0,00	0,00	0,00	0,00
E.1.01.03.23.000	Imposta sulle assicurazioni	0,00	0,00	0,00	0,00
E.1.01.03.24.000	Accisa sui tabacchi	0,00	0,00	0,00	0,00
E.1.01.03.25.000	Accisa sull'alcole e le bevande alcoliche	0,00	0,00	0,00	0,00
E.1.01.03.26.000	Accisa sull'energia elettrica	0,00	0,00	0,00	0,00
E.1.01.03.27.000	Accisa sui prodotti energetici	0,00	0,00	0,00	0,00
E.1.01.03.28.000	Accisa sulla benzina per autotrazione - non sanita`	0,00	0,00	0,00	0,00
E.1.01.03.29.000	Accisa sul gasolio	0,00	0,00	0,00	0,00
E.1.01.03.30.000	Imposta sul gas naturale	0,00	0,00	0,00	0,00
E.1.01.03.32.000	Imposta di consumo su oli lubrificanti e bitumi di petrolio	0,00	0,00	0,00	0,00
E.1.01.03.33.000	Imposta di registro	0,00	0,00	0,00	0,00
E.1.01.03.34.000	Imposta di bollo	0,00	0,00	0,00	0,00

**ELENCO DELLE PREVISIONI ANNUALI DI COMPETENZA E DI CASSA SECONDO LA STRUTTURA DEL PIANO DEI CONTI - ANNO 2021**  
(Almeno al IV livello)

CODIFICA DEL PIANO DEI CONTI	DENOMINAZIONE VOCE del PIANO DEI CONTI	COMPETENZA		CASSA	
		PREVISIONI	RISULTATI	PREVISIONI	RISULTATI
E.1.01.03.35.000	Imposta ipotecaria	0,00	0,00	0,00	0,00
E.1.01.03.36.000	Imposta unica sui concorsi pronostici e sulle scommesse	0,00	0,00	0,00	0,00
E.1.01.03.37.000	Proventi da lotto, lotterie e altri giochi	0,00	0,00	0,00	0,00
E.1.01.03.38.000	Imposta sugli intrattenimenti	0,00	0,00	0,00	0,00
E.1.01.03.45.000	Tassa sulle concessioni governative	0,00	0,00	0,00	0,00
E.1.01.03.50.000	Tassa di circolazione dei veicoli a motore (tassa automobilistica)	0,00	0,00	0,00	0,00
E.1.01.03.56.000	Tassa sulle emissioni di anidride solforosa	0,00	0,00	0,00	0,00
E.1.01.03.58.000	Canone radiotelevisivo	0,00	0,00	0,00	0,00
E.1.01.03.62.000	Diritti catastali	0,00	0,00	0,00	0,00
E.1.01.03.71.000	Proventi della vendita di denaturanti e contrassegni di Stato	0,00	0,00	0,00	0,00
E.1.01.03.72.000	Proventi vari dei Monopoli di Stato	0,00	0,00	0,00	0,00
E.1.01.03.74.000	Imposte sulle successioni e donazioni	0,00	0,00	0,00	0,00
E.1.01.03.95.000	Altre accise n.a.c.	0,00	0,00	0,00	0,00
E.1.01.03.96.000	Altre entrate su lotto, lotterie e altre attivita` di gioco n.a.c.	0,00	0,00	0,00	0,00
E.1.01.03.97.000	Altre ritenute n.a.c.	0,00	0,00	0,00	0,00
E.1.01.03.98.000	Altre imposte sostitutive n.a.c.	0,00	0,00	0,00	0,00
E.1.01.03.99.000	Altri tributi devoluti e regolati alle autonomie speciali n.a.c.	0,00	0,00	0,00	0,00
E.1.01.04.00.000	<b>Compartecipazioni di tributi</b>	<b>0,00</b>	<b>0,00</b>	<b>0,00</b>	<b>0,00</b>
E.1.01.04.01.000	Compartecipazione IVA a Regioni - non Sanita`	0,00	0,00	0,00	0,00
E.1.01.04.02.000	Addizionale regionale alla compartecipazione IVA	0,00	0,00	0,00	0,00
E.1.01.04.03.000	Compartecipazione al bollo auto	0,00	0,00	0,00	0,00
E.1.01.04.04.000	Compartecipazione al gasolio	0,00	0,00	0,00	0,00
E.1.01.04.05.000	Compartecipazione IVA ai Comuni	0,00	0,00	0,00	0,00
E.1.01.04.06.000	Compartecipazione IRPEF ai Comuni	0,00	0,00	0,00	0,00
E.1.01.04.07.000	Compartecipazione IRPEF alle Province	0,00	0,00	0,00	0,00
E.1.01.04.08.000	Tributo provinciale deposito in discarica dei rifiuti solidi	0,00	0,00	0,00	0,00
E.1.01.04.09.000	Compartecipazioni accise benzina e gasolio destinate ad alimentare il Fondo Nazionale Trasporti di cui all'art.16 bis del DL 95/2012	0,00	0,00	0,00	0,00
E.1.01.04.97.000	Altre compartecipazioni di imposte a Regioni non destinati al finanziamento della spesa sanitaria	0,00	0,00	0,00	0,00
E.1.01.04.98.000	Altre compartecipazioni alle province n.a.c.	0,00	0,00	0,00	0,00
E.1.01.04.99.000	Altre compartecipazioni a comuni n.a.c.	0,00	0,00	0,00	0,00
E.1.03.00.00.000	<b>Fondi perequativi</b>	<b>0,00</b>	<b>0,00</b>	<b>0,00</b>	<b>0,00</b>
E.1.03.01.00.000	<b>Fondi perequativi da Amministrazioni Centrali</b>	<b>0,00</b>	<b>0,00</b>	<b>0,00</b>	<b>0,00</b>
E.1.03.01.01.000	Fondi perequativi dallo Stato	0,00	0,00	0,00	0,00
E.1.03.01.02.000	Fondo perequativo dallo Stato - Sanita`	0,00	0,00	0,00	0,00
E.1.03.02.00.000	<b>Fondi perequativi dalla Regione o Provincia autonoma</b>	<b>0,00</b>	<b>0,00</b>	<b>0,00</b>	<b>0,00</b>
E.1.03.02.01.000	Fondi perequativi dalla Regione o Provincia autonoma	0,00	0,00	0,00	0,00
E.2.00.00.00.000	<b>Trasferimenti correnti</b>	<b>0,00</b>	<b>0,00</b>	<b>0,00</b>	<b>0,00</b>
E.2.01.00.00.000	<b>Trasferimenti correnti</b>	<b>0,00</b>	<b>0,00</b>	<b>0,00</b>	<b>0,00</b>
E.2.01.01.00.000	<b>Trasferimenti correnti da Amministrazioni pubbliche</b>	<b>0,00</b>	<b>0,00</b>	<b>0,00</b>	<b>0,00</b>

**ELENCO DELLE PREVISIONI ANNUALI DI COMPETENZA E DI CASSA SECONDO LA STRUTTURA DEL PIANO DEI CONTI - ANNO 2021**  
(Almeno al IV livello)

CODIFICA DEL PIANO DEI CONTI	DENOMINAZIONE VOCE del PIANO DEI CONTI	COMPETENZA		CASSA	
		PREVISIONI	RISULTATI	PREVISIONI	RISULTATI
E.2.01.01.01.000	Trasferimenti correnti da Amministrazioni Centrali	0,00	0,00	0,00	0,00
E.2.01.01.02.000	Trasferimenti correnti da Amministrazioni Locali	0,00	0,00	0,00	0,00
E.2.01.01.03.000	Trasferimenti correnti da Enti di Previdenza	0,00	0,00	0,00	0,00
E.2.01.01.04.000	Trasferimenti correnti da organismi interni e/o unita` locali della amministrazione	0,00	0,00	0,00	0,00
E.2.01.02.00.000	<b>Trasferimenti correnti da Famiglie</b>	<b>0,00</b>	<b>0,00</b>	<b>0,00</b>	<b>0,00</b>
E.2.01.02.01.000	Trasferimenti correnti da famiglie	0,00	0,00	0,00	0,00
E.2.01.03.00.000	<b>Trasferimenti correnti da Imprese</b>	<b>0,00</b>	<b>0,00</b>	<b>0,00</b>	<b>0,00</b>
E.2.01.03.01.000	Sponsorizzazioni da imprese	0,00	0,00	0,00	0,00
E.2.01.03.02.000	Altri trasferimenti correnti da imprese	0,00	0,00	0,00	0,00
E.2.01.04.00.000	<b>Trasferimenti correnti da Istituzioni Sociali Private</b>	<b>0,00</b>	<b>0,00</b>	<b>0,00</b>	<b>0,00</b>
E.2.01.04.01.000	Trasferimenti correnti da Istituzioni Sociali Private	0,00	0,00	0,00	0,00
E.2.01.05.00.000	<b>Trasferimenti correnti dall'Unione Europea e dal Resto del Mondo</b>	<b>0,00</b>	<b>0,00</b>	<b>0,00</b>	<b>0,00</b>
E.2.01.05.01.000	Trasferimenti correnti dall'Unione Europea	0,00	0,00	0,00	0,00
E.2.01.05.02.000	Trasferimenti correnti dal Resto del Mondo	0,00	0,00	0,00	0,00
E.3.00.00.00.000	<b>Entrate extratributarie</b>	<b>4.881.000,00</b>	<b>3.235.383,81</b>	<b>3.565.000,00</b>	<b>4.704.959,02</b>
E.3.01.00.00.000	<b>Vendita di beni e servizi e proventi derivanti dalla gestione dei beni</b>	<b>4.347.500,00</b>	<b>3.056.915,64</b>	<b>3.237.500,00</b>	<b>4.531.835,47</b>
E.3.01.01.00.000	<b>Vendita di beni</b>	<b>0,00</b>	<b>0,00</b>	<b>0,00</b>	<b>0,00</b>
E.3.01.01.01.000	Vendita di beni	0,00	0,00	0,00	0,00
E.3.01.02.00.000	<b>Entrate dalla vendita e dall'erogazione di servizi</b>	<b>0,00</b>	<b>0,00</b>	<b>0,00</b>	<b>0,00</b>
E.3.01.02.01.000	Entrate dalla vendita di servizi	0,00	0,00	0,00	0,00
E.3.01.03.00.000	<b>Proventi derivanti dalla gestione dei beni</b>	<b>4.347.500,00</b>	<b>3.056.915,64</b>	<b>3.237.500,00</b>	<b>4.531.835,47</b>
E.3.01.03.01.000	Canoni e concessioni e diritti reali di godimento	0,00	0,00	0,00	0,00
E.3.01.03.02.000	Fitti, noleggi e locazioni	4.347.500,00	3.056.915,64	3.237.500,00	4.531.835,47
E.3.01.03.02.002	Locazioni di altri beni immobili	4.347.500,00	3.056.915,64	3.237.500,00	4.531.835,47
E.3.02.00.00.000	<b>Proventi derivanti dall'attivita` di controllo e repressione delle irregolarita` e degli illeciti</b>	<b>0,00</b>	<b>0,00</b>	<b>0,00</b>	<b>0,00</b>
E.3.02.01.00.000	<b>Entrate da amministrazioni pubbliche derivanti dall'attivita` di controllo e repressione delle irregolarita` e degli illeciti</b>	<b>0,00</b>	<b>0,00</b>	<b>0,00</b>	<b>0,00</b>
E.3.02.01.01.000	Proventi da multe, ammende, sanzioni e oblazioni a carico delle amministrazioni pubbliche	0,00	0,00	0,00	0,00
E.3.02.01.02.000	Proventi da risarcimento danni a carico delle amministrazioni pubbliche	0,00	0,00	0,00	0,00
E.3.02.01.99.000	Altre entrate derivanti dall'attivita` di controllo e repressione di irregolarita` e illeciti delle amministrazioni pubbliche n.a.c.	0,00	0,00	0,00	0,00
E.3.02.02.00.000	<b>Entrate da famiglie derivanti dall'attivita` di controllo e repressione delle irregolarita` e degli illeciti</b>	<b>0,00</b>	<b>0,00</b>	<b>0,00</b>	<b>0,00</b>
E.3.02.02.01.000	Proventi da multe, ammende, sanzioni e oblazioni a carico delle famiglie	0,00	0,00	0,00	0,00
E.3.02.02.02.000	Proventi da risarcimento danni a carico delle famiglie	0,00	0,00	0,00	0,00
E.3.02.02.99.000	Altre entrate derivanti dall'attivita` di controllo e repressione di irregolarita` e illeciti delle famiglie n.a.c.	0,00	0,00	0,00	0,00
E.3.02.03.00.000	<b>Entrate da Imprese derivanti dall'attivita` di controllo e repressione delle irregolarita` e degli illeciti</b>	<b>0,00</b>	<b>0,00</b>	<b>0,00</b>	<b>0,00</b>

**ELENCO DELLE PREVISIONI ANNUALI DI COMPETENZA E DI CASSA SECONDO LA STRUTTURA DEL PIANO DEI CONTI - ANNO 2021**  
(Almeno al IV livello)

CODIFICA DEL PIANO DEI CONTI	DENOMINAZIONE VOCE del PIANO DEI CONTI	COMPETENZA		CASSA	
		PREVISIONI	RISULTATI	PREVISIONI	RISULTATI
E.3.02.03.01.000	Proventi da multe, ammende, sanzioni e oblazioni a carico delle imprese	0,00	0,00	0,00	0,00
E.3.02.03.02.000	Proventi da risarcimento danni a carico delle imprese	0,00	0,00	0,00	0,00
E.3.02.03.99.000	Altre entrate derivanti dall'attività di controllo e repressione delle irregolarità e degli illeciti delle imprese n.a.c.	0,00	0,00	0,00	0,00
E.3.02.04.00.000	<b>Entrate da Istituzioni Sociali Private derivanti dall'attività di controllo e repressione delle irregolarità e degli illeciti</b>	<b>0,00</b>	<b>0,00</b>	<b>0,00</b>	<b>0,00</b>
E.3.02.04.01.000	Proventi da multe, ammende, sanzioni e oblazioni a carico delle Istituzioni Sociali Private	0,00	0,00	0,00	0,00
E.3.02.04.02.000	Proventi da risarcimento danni a carico delle Istituzioni Sociali Private	0,00	0,00	0,00	0,00
E.3.02.04.99.000	Altre entrate derivanti dall'attività di controllo e repressione delle irregolarità e degli illeciti delle Istituzioni Sociali Private n.a.c.	0,00	0,00	0,00	0,00
E.3.03.00.00.000	<b>Interessi attivi</b>	<b>1.000,00</b>	<b>453,44</b>	<b>1.000,00</b>	<b>453,44</b>
E.3.03.01.00.000	<b>Interessi attivi da titoli o finanziamenti a breve termine</b>	<b>0,00</b>	<b>0,00</b>	<b>0,00</b>	<b>0,00</b>
E.3.03.01.01.000	Interessi attivi da titoli obbligazionari a breve termine	0,00	0,00	0,00	0,00
E.3.03.01.02.000	Interessi attivi da finanziamenti a breve termine	0,00	0,00	0,00	0,00
E.3.03.02.00.000	<b>Interessi attivi da titoli o finanziamenti a medio - lungo termine</b>	<b>0,00</b>	<b>0,00</b>	<b>0,00</b>	<b>0,00</b>
E.3.03.02.01.000	Interessi attivi da titoli obbligazionari a medio - lungo termine	0,00	0,00	0,00	0,00
E.3.03.02.02.000	Interessi attivi da mutui e altri finanziamenti a medio lungo termine	0,00	0,00	0,00	0,00
E.3.03.02.02.999	Interessi attivi da finanziamenti a medio lungo termine concessi a altri soggetti	0,00	0,00	0,00	0,00
E.3.03.03.00.000	<b>Altri interessi attivi</b>	<b>1.000,00</b>	<b>453,44</b>	<b>1.000,00</b>	<b>453,44</b>
E.3.03.03.01.000	Interessi attivi da derivati	0,00	0,00	0,00	0,00
E.3.03.03.02.000	Interessi attivi di mora	0,00	0,00	0,00	0,00
E.3.03.03.03.000	Interessi attivi da conti della tesoreria dello Stato o di altre Amministrazioni pubbliche	0,00	0,00	0,00	0,00
E.3.03.03.04.000	Interessi attivi da depositi bancari o postali	1.000,00	453,44	1.000,00	453,44
E.3.03.03.04.001	Interessi attivi da depositi bancari o postali	1.000,00	453,44	1.000,00	453,44
E.3.03.03.99.000	Altri interessi attivi diversi	0,00	0,00	0,00	0,00
E.3.04.00.00.000	<b>Altre entrate da redditi da capitale</b>	<b>500,00</b>	<b>2.244,29</b>	<b>500,00</b>	<b>1.986,52</b>
E.3.04.01.00.000	<b>Rendimenti da fondi comuni di investimento</b>	<b>0,00</b>	<b>0,00</b>	<b>0,00</b>	<b>0,00</b>
E.3.04.01.01.000	Rendimenti da fondi immobiliari	0,00	0,00	0,00	0,00
E.3.04.01.02.000	Rendimenti da altri fondi comuni di investimento	0,00	0,00	0,00	0,00
E.3.04.02.00.000	<b>Entrate derivanti dalla distribuzione di dividendi</b>	<b>0,00</b>	<b>0,00</b>	<b>0,00</b>	<b>0,00</b>
E.3.04.02.01.000	Entrate derivanti dalla distribuzione di dividendi da imprese incluse nelle Amministrazioni Centrali	0,00	0,00	0,00	0,00
E.3.04.02.02.000	Entrate derivanti dalla distribuzione di dividendi da imprese incluse nelle Amministrazioni Locali	0,00	0,00	0,00	0,00
E.3.04.02.03.000	Entrate derivanti dalla distribuzione di dividendi da altre imprese	0,00	0,00	0,00	0,00
E.3.04.03.00.000	<b>Entrate derivanti dalla distribuzione di utili e avanzi</b>	<b>0,00</b>	<b>0,00</b>	<b>0,00</b>	<b>0,00</b>
E.3.04.03.01.000	Entrate derivanti dalla distribuzione di utili e avanzi	0,00	0,00	0,00	0,00
E.3.04.99.00.000	<b>Altre entrate da redditi da capitale</b>	<b>500,00</b>	<b>2.244,29</b>	<b>500,00</b>	<b>1.986,52</b>
E.3.04.99.01.000	Proventi finanziari derivanti dalla estinzione anticipata di prestiti	0,00	0,00	0,00	0,00
E.3.04.99.99.000	Altre entrate da redditi da capitale n.a.c.	500,00	2.244,29	500,00	1.986,52
E.3.04.99.99.999	Altre entrate da redditi da capitale n.a.c.	500,00	2.244,29	500,00	1.986,52
E.3.05.00.00.000	<b>Rimborsi e altre entrate correnti</b>	<b>532.000,00</b>	<b>175.770,44</b>	<b>326.000,00</b>	<b>170.683,59</b>



**ELENCO DELLE PREVISIONI ANNUALI DI COMPETENZA E DI CASSA SECONDO LA STRUTTURA DEL PIANO DEI CONTI - ANNO 2021**  
(Almeno al IV livello)

CODIFICA DEL PIANO DEI CONTI	DENOMINAZIONE VOCE del PIANO DEI CONTI	COMPETENZA		CASSA	
		PREVISIONI	RISULTATI	PREVISIONI	RISULTATI
<b>E.3.05.01.00.000</b>	<b>Indennizzi di assicurazione</b>	<b>3.000,00</b>	<b>960,19</b>	<b>3.000,00</b>	<b>960,19</b>
<b>E.3.05.01.01.000</b>	Indennizzi di assicurazione contro i danni	2.000,00	960,19	2.000,00	960,19
<b>E.3.05.01.01.001</b>	Indennizzi di assicurazione su beni immobili	2.000,00	960,19	2.000,00	960,19
<b>E.3.05.01.99.000</b>	Altri indennizzi di assicurazione n.a.c.	1.000,00	0,00	1.000,00	0,00
<b>E.3.05.01.99.999</b>	Altri indennizzi di assicurazione n.a.c.	1.000,00	0,00	1.000,00	0,00
<b>E.3.05.02.00.000</b>	<b>Rimborsi in entrata</b>	<b>411.000,00</b>	<b>90.023,63</b>	<b>208.000,00</b>	<b>84.936,78</b>
<b>E.3.05.02.01.000</b>	Rimborsi ricevuti per spese di personale (comando, distacco, fuori ruolo, convenzioni, eccâ€¦)	0,00	0,00	0,00	0,00
<b>E.3.05.02.02.000</b>	Entrate per rimborsi di imposte	300.000,00	0,00	100.000,00	0,00
<b>E.3.05.02.02.002</b>	Entrate da rimborsi di IVA a credito	300.000,00	0,00	100.000,00	0,00
<b>E.3.05.02.03.000</b>	Entrate da rimborsi, recuperi e restituzioni di somme non dovute o incassate in eccesso	55.000,00	37.001,94	53.000,00	37.001,94
<b>E.3.05.02.03.001</b>	Entrate da rimborsi, recuperi e restituzioni di somme non dovute o incassate in eccesso da Amministrazioni Centrali	0,00	0,00	0,00	0,00
<b>E.3.05.02.04.000</b>	Incassi per azioni di rivalsa nei confronti di terzi	56.000,00	53.021,69	55.000,00	47.934,84
<b>E.3.05.02.04.001</b>	Incassi per azioni di regresso nei confronti di terzi	0,00	0,00	0,00	0,00
<b>E.3.05.02.04.002</b>	Incassi per azioni di surroga nei confronti di terzi	20.000,00	15.723,79	20.000,00	10.636,94
<b>E.3.05.99.00.000</b>	<b>Altre entrate correnti n.a.c.</b>	<b>118.000,00</b>	<b>84.786,62</b>	<b>115.000,00</b>	<b>84.786,62</b>
<b>E.3.05.99.02.000</b>	Fondi incentivanti il personale (art. 113 del d.lgs. 50/2016) (dal 2020)	0,00	0,00	0,00	0,00
<b>E.3.05.99.03.000</b>	Entrate per sterilizzazione Inversione contabile IVA (reverse charge)	0,00	0,00	0,00	0,00
<b>E.3.05.99.99.000</b>	Altre entrate correnti n.a.c.	118.000,00	84.786,62	115.000,00	84.786,62
<b>E.3.05.99.99.999</b>	Altre entrate correnti n.a.c.	118.000,00	84.786,62	115.000,00	84.786,62
<b>E.4.00.00.00.000</b>	<b>Entrate in conto capitale</b>	<b>9.391.756,99</b>	<b>3.124.282,83</b>	<b>11.255.000,00</b>	<b>2.627.042,77</b>
<b>E.4.01.00.00.000</b>	<b>Tributi in conto capitale</b>	<b>0,00</b>	<b>0,00</b>	<b>0,00</b>	<b>0,00</b>
<b>E.4.01.01.00.000</b>	<b>Imposte da sanatorie e condoni</b>	<b>0,00</b>	<b>0,00</b>	<b>0,00</b>	<b>0,00</b>
<b>E.4.01.01.01.000</b>	Condoni edilizi e sanatoria opere edilizie abusive	0,00	0,00	0,00	0,00
<b>E.4.01.01.99.000</b>	Altre imposte in conto capitale relative a condoni e sanatorie n.a.c.	0,00	0,00	0,00	0,00
<b>E.4.01.02.00.000</b>	<b>Altre imposte in conto capitale</b>	<b>0,00</b>	<b>0,00</b>	<b>0,00</b>	<b>0,00</b>
<b>E.4.01.02.99.000</b>	Altre imposte in conto capitale n.a.c.	0,00	0,00	0,00	0,00
<b>E.4.02.00.00.000</b>	<b>Contributi agli investimenti</b>	<b>0,00</b>	<b>0,00</b>	<b>0,00</b>	<b>0,00</b>
<b>E.4.02.01.00.000</b>	<b>Contributi agli investimenti da amministrazioni pubbliche</b>	<b>0,00</b>	<b>0,00</b>	<b>0,00</b>	<b>0,00</b>
<b>E.4.02.01.01.000</b>	Contributi agli investimenti da Amministrazioni Centrali	0,00	0,00	0,00	0,00
<b>E.4.02.01.01.001</b>	Contributi agli investimenti da Ministeri	0,00	0,00	0,00	0,00
<b>E.4.02.01.02.000</b>	Contributi agli investimenti da Amministrazioni Locali	0,00	0,00	0,00	0,00
<b>E.4.02.01.03.000</b>	Contributi agli investimenti da Enti di Previdenza	0,00	0,00	0,00	0,00
<b>E.4.02.01.04.000</b>	Contributi agli investimenti interni da organismi interni e/o unita` locali della amministrazione	0,00	0,00	0,00	0,00
<b>E.4.02.02.00.000</b>	<b>Contributi agli investimenti da Famiglie</b>	<b>0,00</b>	<b>0,00</b>	<b>0,00</b>	<b>0,00</b>
<b>E.4.02.02.01.000</b>	Contributi agli investimenti da Famiglie	0,00	0,00	0,00	0,00
<b>E.4.02.03.00.000</b>	<b>Contributi agli investimenti da Imprese</b>	<b>0,00</b>	<b>0,00</b>	<b>0,00</b>	<b>0,00</b>
<b>E.4.02.03.01.000</b>	Contributi agli investimenti da imprese controllate	0,00	0,00	0,00	0,00
<b>E.4.02.03.02.000</b>	Contributi agli investimenti da altre imprese partecipate	0,00	0,00	0,00	0,00

**ELENCO DELLE PREVISIONI ANNUALI DI COMPETENZA E DI CASSA SECONDO LA STRUTTURA DEL PIANO DEI CONTI - ANNO 2021**  
(Almeno al IV livello)

CODIFICA DEL PIANO DEI CONTI	DENOMINAZIONE VOCE del PIANO DEI CONTI	COMPETENZA		CASSA	
		PREVISIONI	RISULTATI	PREVISIONI	RISULTATI
E.4.02.03.03.000	Contributi agli investimenti da altre Imprese	0,00	0,00	0,00	0,00
E.4.02.04.00.000	<b>Contributi agli investimenti da Istituzioni Sociali Private</b>	<b>0,00</b>	<b>0,00</b>	<b>0,00</b>	<b>0,00</b>
E.4.02.04.01.000	Contributi agli investimenti da Istituzioni Sociali Private	0,00	0,00	0,00	0,00
E.4.02.05.00.000	<b>Contributi agli investimenti dall'Unione Europea e dal Resto del Mondo</b>	<b>0,00</b>	<b>0,00</b>	<b>0,00</b>	<b>0,00</b>
E.4.02.05.01.000	Fondo europeo agricolo per lo sviluppo rurale (FEASR)	0,00	0,00	0,00	0,00
E.4.02.05.02.000	Fondo europeo per la pesca (FEP)	0,00	0,00	0,00	0,00
E.4.02.05.03.000	Fondo europeo di sviluppo regionale (FESR)	0,00	0,00	0,00	0,00
E.4.02.05.04.000	Fondo Sociale Europeo (FSE)	0,00	0,00	0,00	0,00
E.4.02.05.05.000	Fondo Europeo Agricolo di Orientamento e di Garanzia	0,00	0,00	0,00	0,00
E.4.02.05.06.000	Strumento finanziario di orientamento della pesca (SFOP)	0,00	0,00	0,00	0,00
E.4.02.05.07.000	Contributi agli investimenti dal Resto del Mondo	0,00	0,00	0,00	0,00
E.4.02.05.99.000	Altri contributi agli investimenti dall'Unione Europea	0,00	0,00	0,00	0,00
E.4.02.06.00.000	<b>Contributi agli investimenti direttamente destinati al rimborso di prestiti da amministrazioni pubbliche</b>	<b>0,00</b>	<b>0,00</b>	<b>0,00</b>	<b>0,00</b>
E.4.02.06.01.000	Contributi agli investimenti direttamente destinati al rimborso di prestiti da Amministrazioni Centrali	0,00	0,00	0,00	0,00
E.4.02.06.02.000	Contributi agli investimenti direttamente destinati al rimborso di prestiti da Amministrazioni Locali	0,00	0,00	0,00	0,00
E.4.02.06.03.000	Contributi agli investimenti direttamente destinati al rimborso di prestiti da Enti di Previdenza	0,00	0,00	0,00	0,00
E.4.02.06.04.000	Contributi agli investimenti direttamente destinati al rimborso di prestiti da organismi interni e/o unita' locali della amministrazione	0,00	0,00	0,00	0,00
E.4.03.00.00.000	<b>Altri trasferimenti in conto capitale</b>	<b>6.579.469,39</b>	<b>1.367.762,83</b>	<b>8.500.000,00</b>	<b>651.579,06</b>
E.4.03.01.00.000	<b>Trasferimenti in conto capitale per assunzione di debiti dell'amministrazione da parte di amministrazioni pubbliche</b>	<b>0,00</b>	<b>0,00</b>	<b>0,00</b>	<b>0,00</b>
E.4.03.01.01.000	Trasferimenti in conto capitale per assunzione di debiti dell'amministrazione da parte di Amministrazioni Centrali	0,00	0,00	0,00	0,00
E.4.03.01.02.000	Trasferimenti in conto capitale per assunzione di debiti dell'amministrazione da parte di Amministrazioni Locali	0,00	0,00	0,00	0,00
E.4.03.01.03.000	Trasferimenti in conto capitale per assunzione di debiti dell'amministrazione da parte di Enti di Previdenza	0,00	0,00	0,00	0,00
E.4.03.01.04.000	Trasferimenti in conto capitale per assunzione di debiti dell'amministrazione da parte di organismi interni e/o unita' locali della amministrazione	0,00	0,00	0,00	0,00
E.4.03.02.00.000	<b>Trasferimenti in conto capitale per assunzione di debiti dell'amministrazione da parte di Imprese</b>	<b>0,00</b>	<b>0,00</b>	<b>0,00</b>	<b>0,00</b>
E.4.03.02.01.000	Trasferimenti in conto capitale per assunzione di debiti dell'amministrazione da parte di imprese controllate	0,00	0,00	0,00	0,00
E.4.03.02.02.000	Trasferimenti in conto capitale per assunzione di debiti dell'amministrazione da parte di altre imprese partecipate	0,00	0,00	0,00	0,00
E.4.03.02.99.000	Trasferimenti in conto capitale per assunzione di debiti dell'amministrazione da parte di altre Imprese	0,00	0,00	0,00	0,00
E.4.03.03.00.000	<b>Trasferimenti in conto capitale per assunzione di debiti dell'amministrazione da parte dell'Unione Europea e del Resto del Mondo</b>	<b>0,00</b>	<b>0,00</b>	<b>0,00</b>	<b>0,00</b>
E.4.03.03.01.000	Trasferimenti in conto capitale per assunzione di debiti dell'amministrazione da parte dell'Unione Europea	0,00	0,00	0,00	0,00

**ELENCO DELLE PREVISIONI ANNUALI DI COMPETENZA E DI CASSA SECONDO LA STRUTTURA DEL PIANO DEI CONTI - ANNO 2021**  
(Almeno al IV livello)

CODIFICA DEL PIANO DEI CONTI	DENOMINAZIONE VOCE del PIANO DEI CONTI	COMPETENZA		CASSA	
		PREVISIONI	RISULTATI	PREVISIONI	RISULTATI
E.4.03.03.02.000	Trasferimenti in conto capitale per assunzione di debiti dell'amministrazione da parte del Resto del Mondo	0,00	0,00	0,00	0,00
E.4.03.04.00.000	<b>Trasferimenti in conto capitale da parte di amministrazioni pubbliche per cancellazione di debiti dell'amministrazione</b>	<b>0,00</b>	<b>0,00</b>	<b>0,00</b>	<b>0,00</b>
E.4.03.04.01.000	Trasferimenti in conto capitale da parte di Amministrazioni Centrali per cancellazione di debiti dell'amministrazione	0,00	0,00	0,00	0,00
E.4.03.04.02.000	Trasferimenti in conto capitale da parte di Amministrazioni Locali per cancellazione di debiti dell'amministrazione	0,00	0,00	0,00	0,00
E.4.03.04.03.000	Trasferimenti in conto capitale da parte di Enti di Previdenza per cancellazione di debiti dell'amministrazione	0,00	0,00	0,00	0,00
E.4.03.04.04.000	Trasferimenti in conto capitale da parte di organismi interni e/o unita' locali della amministrazione per cancellazione di debiti dell'amministrazione	0,00	0,00	0,00	0,00
E.4.03.05.00.000	<b>Trasferimenti in conto capitale da parte di imprese per cancellazione di debiti dell'amministrazione</b>	<b>0,00</b>	<b>0,00</b>	<b>0,00</b>	<b>0,00</b>
E.4.03.05.01.000	Trasferimenti in conto capitale da parte di imprese controllate per cancellazione di debiti dell'amministrazione	0,00	0,00	0,00	0,00
E.4.03.05.02.000	Trasferimenti in conto capitale da parte di altre imprese partecipate per cancellazione di debiti dell'amministrazione	0,00	0,00	0,00	0,00
E.4.03.05.99.000	Trasferimenti in conto capitale da parte di altre Imprese per cancellazione di debiti dell'amministrazione	0,00	0,00	0,00	0,00
E.4.03.06.00.000	<b>Trasferimenti in conto capitale da parte dell'Unione Europea e Resto del Mondo per cancellazione di debiti dell'amministrazione</b>	<b>0,00</b>	<b>0,00</b>	<b>0,00</b>	<b>0,00</b>
E.4.03.06.01.000	Trasferimenti in conto capitale da parte dell'Unione Europea per cancellazione di debiti dell'amministrazione	0,00	0,00	0,00	0,00
E.4.03.06.02.000	Trasferimenti in conto capitale da parte del Resto del Mondo per cancellazione di debiti dell'amministrazione	0,00	0,00	0,00	0,00
E.4.03.07.00.000	<b>Trasferimenti in conto capitale per ripiano disavanzi pregressi da amministrazioni pubbliche</b>	<b>0,00</b>	<b>0,00</b>	<b>0,00</b>	<b>0,00</b>
E.4.03.07.01.000	Trasferimenti in conto capitale per ripiano disavanzi pregressi da Amministrazioni Centrali	0,00	0,00	0,00	0,00
E.4.03.07.02.000	Trasferimenti in conto capitale per ripiano disavanzi pregressi da Amministrazioni Locali	0,00	0,00	0,00	0,00
E.4.03.07.03.000	Trasferimenti in conto capitale per ripiano disavanzi pregressi da Enti di Previdenza	0,00	0,00	0,00	0,00
E.4.03.07.04.000	Trasferimenti in conto capitale per ripiano disavanzi pregressi da organismi interni e/o unita' locali della amministrazione	0,00	0,00	0,00	0,00
E.4.03.08.00.000	<b>Trasferimenti in conto capitale per ripiano disavanzi pregressi da Imprese</b>	<b>0,00</b>	<b>0,00</b>	<b>0,00</b>	<b>0,00</b>
E.4.03.08.01.000	Trasferimenti in conto capitale per ripiano disavanzi pregressi da imprese controllate	0,00	0,00	0,00	0,00
E.4.03.08.02.000	Trasferimenti in conto capitale per ripiano disavanzi pregressi da altre imprese partecipate	0,00	0,00	0,00	0,00
E.4.03.08.99.000	Trasferimenti in conto capitale per ripiano disavanzi pregressi da altre Imprese	0,00	0,00	0,00	0,00
E.4.03.09.00.000	<b>Trasferimenti in conto capitale per ripiano disavanzi pregressi dall'Unione Europea e dal Resto del Mondo</b>	<b>0,00</b>	<b>0,00</b>	<b>0,00</b>	<b>0,00</b>
E.4.03.09.01.000	Trasferimenti in conto capitale per ripiano disavanzi pregressi dall'Unione Europea	0,00	0,00	0,00	0,00
E.4.03.09.02.000	Trasferimenti in conto capitale per ripiano disavanzi pregressi dal Resto del Mondo	0,00	0,00	0,00	0,00
E.4.03.10.00.000	<b>Altri trasferimenti in conto capitale da amministrazioni pubbliche</b>	<b>6.579.469,39</b>	<b>1.367.762,83</b>	<b>8.500.000,00</b>	<b>651.579,06</b>
E.4.03.10.01.000	Altri trasferimenti in conto capitale da Amministrazioni Centrali	6.579.469,39	1.367.762,83	8.500.000,00	651.579,06
E.4.03.10.02.000	Altri trasferimenti in conto capitale da Amministrazioni Locali	0,00	0,00	0,00	0,00

**ELENCO DELLE PREVISIONI ANNUALI DI COMPETENZA E DI CASSA SECONDO LA STRUTTURA DEL PIANO DEI CONTI - ANNO 2021**  
(Almeno al IV livello)

CODIFICA DEL PIANO DEI CONTI	DENOMINAZIONE VOCE del PIANO DEI CONTI	COMPETENZA		CASSA	
		PREVISIONI	RISULTATI	PREVISIONI	RISULTATI
E.4.03.10.03.000	Altri trasferimenti in conto capitale da Enti di Previdenza	0,00	0,00	0,00	0,00
E.4.03.10.04.000	Altri trasferimenti in conto capitale da organismi interni e/o unita' locali della amministrazione	0,00	0,00	0,00	0,00
E.4.03.11.00.000	<b>Altri trasferimenti in conto capitale da Famiglie</b>	<b>0,00</b>	<b>0,00</b>	<b>0,00</b>	<b>0,00</b>
E.4.03.11.01.000	Altri trasferimenti in conto capitale da Famiglie	0,00	0,00	0,00	0,00
E.4.03.12.00.000	<b>Altri trasferimenti in conto capitale da Imprese</b>	<b>0,00</b>	<b>0,00</b>	<b>0,00</b>	<b>0,00</b>
E.4.03.12.01.000	Altri trasferimenti in conto capitale da imprese controllate	0,00	0,00	0,00	0,00
E.4.03.12.02.000	Altri trasferimenti in conto capitale da altre imprese partecipate	0,00	0,00	0,00	0,00
E.4.03.12.99.000	Altri trasferimenti in conto capitale da altre Imprese	0,00	0,00	0,00	0,00
E.4.03.13.00.000	<b>Altri trasferimenti in conto capitale da Istituzioni Sociali Private</b>	<b>0,00</b>	<b>0,00</b>	<b>0,00</b>	<b>0,00</b>
E.4.03.13.01.000	Altri trasferimenti in conto capitale da Istituzioni Sociali Private	0,00	0,00	0,00	0,00
E.4.03.14.00.000	<b>Altri trasferimenti in conto capitale dall'Unione Europea e dal Resto del Mondo</b>	<b>0,00</b>	<b>0,00</b>	<b>0,00</b>	<b>0,00</b>
E.4.03.14.01.000	Altri trasferimenti in conto capitale dall'Unione Europea	0,00	0,00	0,00	0,00
E.4.03.14.02.000	Altri trasferimenti in conto capitale dal Resto del Mondo	0,00	0,00	0,00	0,00
E.4.04.00.00.000	<b>Entrate da alienazione di beni materiali e immateriali</b>	<b>2.812.287,60</b>	<b>1.756.520,00</b>	<b>2.755.000,00</b>	<b>1.700.716,28</b>
E.4.04.01.00.000	<b>Alienazione di beni materiali</b>	<b>2.657.287,60</b>	<b>1.606.370,67</b>	<b>2.600.000,00</b>	<b>1.550.566,95</b>
E.4.04.01.01.000	Alienazione di Mezzi di trasporto ad uso civile, di sicurezza e ordine pubblico	0,00	0,00	0,00	0,00
E.4.04.01.03.000	Alienazione di mobili e arredi	0,00	0,00	0,00	0,00
E.4.04.01.04.000	Alienazione di impianti e macchinari	0,00	0,00	0,00	0,00
E.4.04.01.05.000	Alienazione di attrezzature	0,00	0,00	0,00	0,00
E.4.04.01.06.000	Alienazione di macchine per ufficio	0,00	0,00	0,00	0,00
E.4.04.01.07.000	Alienazione di hardware	0,00	0,00	0,00	0,00
E.4.04.01.08.000	Alienazione di Beni immobili	2.657.287,60	1.606.370,67	2.600.000,00	1.550.566,95
E.4.04.01.08.001	Alienazione di Fabbricati ad uso abitativo	2.457.287,60	1.606.370,67	2.400.000,00	1.550.566,95
E.4.04.01.08.002	Alienazione di Fabbricati ad uso commerciale	200.000,00	0,00	200.000,00	0,00
E.4.04.01.09.000	Alienazione di Oggetti di valore	0,00	0,00	0,00	0,00
E.4.04.01.10.000	Alienazione di diritti reali	0,00	0,00	0,00	0,00
E.4.04.01.99.000	Alienazione di altri beni materiali	0,00	0,00	0,00	0,00
E.4.04.02.00.000	<b>Cessione di Terreni e di beni materiali non prodotti</b>	<b>5.000,00</b>	<b>0,00</b>	<b>5.000,00</b>	<b>0,00</b>
E.4.04.02.01.000	Cessione di Terreni	5.000,00	0,00	5.000,00	0,00
E.4.04.02.01.002	Cessione di Terreni edificabili	5.000,00	0,00	5.000,00	0,00
E.4.04.02.02.000	Cessione di beni del patrimonio naturale non prodotto	0,00	0,00	0,00	0,00
E.4.04.03.00.000	<b>Alienazione di beni immateriali</b>	<b>150.000,00</b>	<b>150.149,33</b>	<b>150.000,00</b>	<b>150.149,33</b>
E.4.04.03.01.000	Alienazione di software	0,00	0,00	0,00	0,00
E.4.04.03.02.000	Alienazione di Brevetti	0,00	0,00	0,00	0,00
E.4.04.03.03.000	Alienazione di Opere dell'ingegno e Diritti d'autore	0,00	0,00	0,00	0,00
E.4.04.03.99.000	Alienazione di altri beni immateriali n.a.c.	150.000,00	150.149,33	150.000,00	150.149,33
E.4.04.03.99.001	Alienazione di altri beni immateriali n.a.c.	150.000,00	150.149,33	150.000,00	150.149,33
E.4.05.00.00.000	<b>Altre entrate in conto capitale</b>	<b>0,00</b>	<b>0,00</b>	<b>0,00</b>	<b>274.747,43</b>
E.4.05.01.00.000	<b>Permessi di costruire</b>	<b>0,00</b>	<b>0,00</b>	<b>0,00</b>	<b>0,00</b>

**ELENCO DELLE PREVISIONI ANNUALI DI COMPETENZA E DI CASSA SECONDO LA STRUTTURA DEL PIANO DEI CONTI - ANNO 2021**  
(Almeno al IV livello)

CODIFICA DEL PIANO DEI CONTI	DENOMINAZIONE VOCE del PIANO DEI CONTI	COMPETENZA		CASSA	
		PREVISIONI	RISULTATI	PREVISIONI	RISULTATI
E.4.05.01.01.000	Permessi di costruire	0,00	0,00	0,00	0,00
E.4.05.02.00.000	<b>Entrate derivanti da conferimento immobili a fondi immobiliari</b>	<b>0,00</b>	<b>0,00</b>	<b>0,00</b>	<b>0,00</b>
E.4.05.02.01.000	Entrate derivanti da conferimento immobili a fondi immobiliari	0,00	0,00	0,00	0,00
E.4.05.03.00.000	<b>Entrate in conto capitale dovute a rimborsi, recuperi e restituzioni di somme non dovute o incassate in eccesso</b>	<b>0,00</b>	<b>0,00</b>	<b>0,00</b>	<b>274.747,43</b>
E.4.05.03.01.000	Entrate in conto capitale dovute a rimborsi, recuperi e restituzioni di somme non dovute o incassate in eccesso da Amministrazioni Centrali	0,00	0,00	0,00	0,00
E.4.05.03.01.001	Entrate in conto capitale dovute a rimborsi, recuperi e restituzioni di somme non dovute o incassate in eccesso da Amministrazioni Centrali	0,00	0,00	0,00	0,00
E.4.05.03.02.000	Entrate in conto capitale dovute a rimborsi, recuperi e restituzioni di somme non dovute o incassate in eccesso da Amministrazioni Locali	0,00	0,00	0,00	274.747,43
E.4.05.03.02.001	Entrate in conto capitale dovute a rimborsi, recuperi e restituzioni di somme non dovute o incassate in eccesso da Amministrazioni Locali	0,00	0,00	0,00	274.747,43
E.4.05.03.03.000	Entrate in conto capitale dovute a rimborsi, recuperi e restituzioni di somme non dovute o incassate in eccesso da Enti Previdenziali	0,00	0,00	0,00	0,00
E.4.05.03.04.000	Entrate in conto capitale dovute a rimborsi, recuperi e restituzioni di somme non dovute o incassate in eccesso da Famiglie	0,00	0,00	0,00	0,00
E.4.05.03.05.000	Entrate in conto capitale dovute a rimborsi, recuperi e restituzioni di somme non dovute o incassate in eccesso da Imprese	0,00	0,00	0,00	0,00
E.4.05.03.06.000	Entrate in conto capitale dovute a rimborsi, recuperi e restituzioni di somme non dovute o incassate in eccesso da ISP	0,00	0,00	0,00	0,00
E.4.05.04.00.000	<b>Altre entrate in conto capitale n.a.c.</b>	<b>0,00</b>	<b>0,00</b>	<b>0,00</b>	<b>0,00</b>
E.4.05.04.99.000	Altre entrate in conto capitale n.a.c.	0,00	0,00	0,00	0,00
E.5.00.00.00.000	<b>Entrate da riduzione di attivita` finanziarie</b>	<b>0,00</b>	<b>0,00</b>	<b>0,00</b>	<b>0,00</b>
E.5.01.00.00.000	<b>Alienazione di attivita` finanziarie</b>	<b>0,00</b>	<b>0,00</b>	<b>0,00</b>	<b>0,00</b>
E.5.01.01.00.000	<b>Alienazione di partecipazioni</b>	<b>0,00</b>	<b>0,00</b>	<b>0,00</b>	<b>0,00</b>
E.5.01.01.01.000	Alienazione di partecipazioni in imprese incluse nelle Amministrazioni Centrali	0,00	0,00	0,00	0,00
E.5.01.01.02.000	Alienazione di partecipazioni in imprese incluse nelle Amministrazioni Locali	0,00	0,00	0,00	0,00
E.5.01.01.03.000	Alienazione di partecipazioni in altre imprese	0,00	0,00	0,00	0,00
E.5.01.01.04.000	Alienazione di partecipazioni in Istituzioni sociali private - ISP	0,00	0,00	0,00	0,00
E.5.01.01.05.000	Alienazione di partecipazioni in PA incluse nelle Amministrazioni locali (dal 2019)	0,00	0,00	0,00	0,00
E.5.01.02.00.000	<b>Alienazione di quote di fondi comuni di investimento</b>	<b>0,00</b>	<b>0,00</b>	<b>0,00</b>	<b>0,00</b>
E.5.01.02.01.000	Alienazione di quote di fondi immobiliari	0,00	0,00	0,00	0,00
E.5.01.02.99.000	Alienazione di quote di altri fondi comuni di investimento	0,00	0,00	0,00	0,00
E.5.01.03.00.000	<b>Alienazione di titoli obbligazionari a breve termine</b>	<b>0,00</b>	<b>0,00</b>	<b>0,00</b>	<b>0,00</b>
E.5.01.03.01.000	Alienazione di titoli obbligazionari a breve termine emessi da Amministrazioni Centrali	0,00	0,00	0,00	0,00
E.5.01.03.02.000	Alienazione di titoli obbligazionari a breve termine emessi da Amministrazioni Locali	0,00	0,00	0,00	0,00
E.5.01.03.03.000	Alienazione di titoli obbligazionari a breve termine emessi da altri soggetti residenti	0,00	0,00	0,00	0,00
E.5.01.03.04.000	Alienazione di titoli obbligazionari a breve termine emessi da soggetti non residenti	0,00	0,00	0,00	0,00
E.5.01.04.00.000	<b>Alienazione di titoli obbligazionari a medio-lungo termine</b>	<b>0,00</b>	<b>0,00</b>	<b>0,00</b>	<b>0,00</b>
E.5.01.04.01.000	Alienazione di titoli obbligazionari a medio-lungo termine emessi da Amministrazioni Centrali	0,00	0,00	0,00	0,00
E.5.01.04.02.000	Alienazione di titoli obbligazionari a medio-lungo termine emessi da Amministrazioni Locali	0,00	0,00	0,00	0,00

**ELENCO DELLE PREVISIONI ANNUALI DI COMPETENZA E DI CASSA SECONDO LA STRUTTURA DEL PIANO DEI CONTI - ANNO 2021**  
(Almeno al IV livello)

CODIFICA DEL PIANO DEI CONTI	DENOMINAZIONE VOCE del PIANO DEI CONTI	COMPETENZA		CASSA	
		PREVISIONI	RISULTATI	PREVISIONI	RISULTATI
E.5.01.04.03.000	Alienazione di titoli obbligazionari a medio-lungo termine emessi da altri soggetti residenti	0,00	0,00	0,00	0,00
E.5.01.04.04.000	Alienazione di titoli obbligazionari a medio-lungo termine emessi da soggetti non residenti	0,00	0,00	0,00	0,00
E.5.02.00.00.000	<b>Riscossione crediti di breve termine</b>	<b>0,00</b>	<b>0,00</b>	<b>0,00</b>	<b>0,00</b>
E.5.02.01.00.000	<b>Riscossione crediti di breve termine a tasso agevolato da Amministrazioni Pubbliche</b>	<b>0,00</b>	<b>0,00</b>	<b>0,00</b>	<b>0,00</b>
E.5.02.01.01.000	Riscossione crediti di breve termine a tasso agevolato da Amministrazioni Centrali	0,00	0,00	0,00	0,00
E.5.02.01.02.000	Riscossione crediti di breve termine a tasso agevolato da Amministrazioni Locali	0,00	0,00	0,00	0,00
E.5.02.01.03.000	Riscossione crediti di breve termine a tasso agevolato da Enti di Previdenza	0,00	0,00	0,00	0,00
E.5.02.01.04.000	Riscossione crediti di breve termine a tasso agevolato da organismi interni e/o unita' locali della amministrazione	0,00	0,00	0,00	0,00
E.5.02.02.00.000	<b>Riscossione crediti di breve termine a tasso agevolato da Famiglie</b>	<b>0,00</b>	<b>0,00</b>	<b>0,00</b>	<b>0,00</b>
E.5.02.02.01.000	Riscossione crediti di breve termine a tasso agevolato da Famiglie	0,00	0,00	0,00	0,00
E.5.02.03.00.000	<b>Riscossione crediti di breve termine a tasso agevolato da Imprese</b>	<b>0,00</b>	<b>0,00</b>	<b>0,00</b>	<b>0,00</b>
E.5.02.03.01.000	Riscossione crediti di breve termine a tasso agevolato da imprese controllate	0,00	0,00	0,00	0,00
E.5.02.03.02.000	Riscossione crediti di breve termine a tasso agevolato da altre imprese partecipate	0,00	0,00	0,00	0,00
E.5.02.03.03.000	Riscossione crediti di breve termine a tasso agevolato dalla Cassa Depositi e prestiti	0,00	0,00	0,00	0,00
E.5.02.03.99.000	Riscossione crediti di breve termine a tasso agevolato da altre Imprese	0,00	0,00	0,00	0,00
E.5.02.04.00.000	<b>Riscossione crediti di breve termine a tasso agevolato da Istituzioni Sociali Private</b>	<b>0,00</b>	<b>0,00</b>	<b>0,00</b>	<b>0,00</b>
E.5.02.04.01.000	Riscossione crediti di breve termine a tasso agevolato da Istituzioni Sociali Private	0,00	0,00	0,00	0,00
E.5.02.05.00.000	<b>Riscossione crediti di breve termine a tasso agevolato dall'Unione Europea e dal Resto del Mondo</b>	<b>0,00</b>	<b>0,00</b>	<b>0,00</b>	<b>0,00</b>
E.5.02.05.01.000	Riscossione crediti di breve termine a tasso agevolato dall'Unione Europea	0,00	0,00	0,00	0,00
E.5.02.05.02.000	Riscossione crediti di breve termine a tasso agevolato dal Resto del Mondo	0,00	0,00	0,00	0,00
E.5.02.06.00.000	<b>Riscossione crediti di breve termine a tasso non agevolato da Amministrazione Pubbliche</b>	<b>0,00</b>	<b>0,00</b>	<b>0,00</b>	<b>0,00</b>
E.5.02.06.01.000	Riscossione crediti di breve termine a tasso non agevolato da Amministrazioni Centrali	0,00	0,00	0,00	0,00
E.5.02.06.02.000	Riscossione crediti di breve termine a tasso non agevolato da Amministrazioni Locali	0,00	0,00	0,00	0,00
E.5.02.06.03.000	Riscossione crediti di breve termine a tasso non agevolato da Enti di Previdenza	0,00	0,00	0,00	0,00
E.5.02.06.04.000	Riscossione crediti di breve termine a tasso non agevolato da organismi interni e/o unita' locali della amministrazione	0,00	0,00	0,00	0,00
E.5.02.07.00.000	<b>Riscossione crediti di breve termine a tasso non agevolato da Famiglie</b>	<b>0,00</b>	<b>0,00</b>	<b>0,00</b>	<b>0,00</b>
E.5.02.07.01.000	Riscossione crediti di breve termine a tasso non agevolato da Famiglie	0,00	0,00	0,00	0,00
E.5.02.08.00.000	<b>Riscossione crediti di breve termine a tasso non agevolato da Imprese</b>	<b>0,00</b>	<b>0,00</b>	<b>0,00</b>	<b>0,00</b>
E.5.02.08.01.000	Riscossione crediti di breve termine a tasso non agevolato da imprese controllate	0,00	0,00	0,00	0,00
E.5.02.08.02.000	Riscossione crediti di breve termine a tasso non agevolato da altre imprese partecipate	0,00	0,00	0,00	0,00
E.5.02.08.03.000	Riscossione crediti di breve termine a tasso non agevolato da Cassa Depositi e prestiti	0,00	0,00	0,00	0,00
E.5.02.08.99.000	Riscossione crediti di breve termine a tasso non agevolato da altre Imprese	0,00	0,00	0,00	0,00

**ELENCO DELLE PREVISIONI ANNUALI DI COMPETENZA E DI CASSA SECONDO LA STRUTTURA DEL PIANO DEI CONTI - ANNO 2021**  
(Almeno al IV livello)

CODIFICA DEL PIANO DEI CONTI	DENOMINAZIONE VOCE del PIANO DEI CONTI	COMPETENZA		CASSA	
		PREVISIONI	RISULTATI	PREVISIONI	RISULTATI
<b>E.5.02.09.00.000</b>	<b>Riscossione crediti di breve termine a tasso non agevolato da Istituzioni Sociali Private</b>	<b>0,00</b>	<b>0,00</b>	<b>0,00</b>	<b>0,00</b>
<b>E.5.02.09.01.000</b>	Riscossione crediti di breve termine a tasso non agevolato da Istituzioni Sociali Private	0,00	0,00	0,00	0,00
<b>E.5.02.10.00.000</b>	<b>Riscossione crediti di breve termine a tasso non agevolato dall'Unione Europea e dal Resto del Mondo</b>	<b>0,00</b>	<b>0,00</b>	<b>0,00</b>	<b>0,00</b>
<b>E.5.02.10.01.000</b>	Riscossione crediti di breve termine a tasso non agevolato dall'Unione Europea	0,00	0,00	0,00	0,00
<b>E.5.02.10.02.000</b>	Riscossione crediti di breve termine a tasso non agevolato dal Resto del Mondo	0,00	0,00	0,00	0,00
<b>E.5.03.00.00.000</b>	<b>Riscossione crediti di medio-lungo termine</b>	<b>0,00</b>	<b>0,00</b>	<b>0,00</b>	<b>0,00</b>
<b>E.5.03.01.00.000</b>	<b>Riscossione crediti di medio-lungo termine a tasso agevolato da Amministrazioni Pubbliche</b>	<b>0,00</b>	<b>0,00</b>	<b>0,00</b>	<b>0,00</b>
<b>E.5.03.01.01.000</b>	Riscossione crediti di medio-lungo termine a tasso agevolato da Amministrazioni Centrali	0,00	0,00	0,00	0,00
<b>E.5.03.01.02.000</b>	Riscossione crediti di medio-lungo termine a tasso agevolato da Amministrazioni Locali	0,00	0,00	0,00	0,00
<b>E.5.03.01.03.000</b>	Riscossione crediti di medio-lungo termine a tasso agevolato da Enti di Previdenza	0,00	0,00	0,00	0,00
<b>E.5.03.01.04.000</b>	Riscossione crediti di medio-lungo termine a tasso agevolato da organismi interni e/o unita` locali della amministrazione	0,00	0,00	0,00	0,00
<b>E.5.03.02.00.000</b>	<b>Riscossione crediti di medio-lungo termine a tasso agevolato da Famiglie</b>	<b>0,00</b>	<b>0,00</b>	<b>0,00</b>	<b>0,00</b>
<b>E.5.03.02.01.000</b>	Riscossione crediti di medio-lungo termine a tasso agevolato da Famiglie	0,00	0,00	0,00	0,00
<b>E.5.03.03.00.000</b>	<b>Riscossione crediti di medio-lungo termine a tasso agevolato da Imprese</b>	<b>0,00</b>	<b>0,00</b>	<b>0,00</b>	<b>0,00</b>
<b>E.5.03.03.01.000</b>	Riscossione crediti di medio-lungo termine a tasso agevolato da imprese controllate	0,00	0,00	0,00	0,00
<b>E.5.03.03.02.000</b>	Riscossione crediti di medio-lungo termine a tasso agevolato da altre imprese partecipate	0,00	0,00	0,00	0,00
<b>E.5.03.03.03.000</b>	Riscossione crediti di medio-lungo termine a tasso agevolato da Cassa Depositi e Prestiti	0,00	0,00	0,00	0,00
<b>E.5.03.03.99.000</b>	Riscossione crediti di medio-lungo termine a tasso agevolato da altre Imprese	0,00	0,00	0,00	0,00
<b>E.5.03.04.00.000</b>	<b>Riscossione crediti di medio-lungo termine a tasso agevolato da Istituzioni Sociali Private</b>	<b>0,00</b>	<b>0,00</b>	<b>0,00</b>	<b>0,00</b>
<b>E.5.03.04.01.000</b>	Riscossione crediti di medio-lungo termine a tasso agevolato da Istituzioni Sociali Private	0,00	0,00	0,00	0,00
<b>E.5.03.05.00.000</b>	<b>Riscossione crediti di medio-lungo termine a tasso agevolato dall'Unione Europea e dal Resto del Mondo</b>	<b>0,00</b>	<b>0,00</b>	<b>0,00</b>	<b>0,00</b>
<b>E.5.03.05.01.000</b>	Riscossione crediti di medio-lungo termine a tasso agevolato dall'Unione Europea	0,00	0,00	0,00	0,00
<b>E.5.03.05.02.000</b>	Riscossione crediti di medio-lungo termine a tasso agevolato dal Resto del Mondo	0,00	0,00	0,00	0,00
<b>E.5.03.06.00.000</b>	<b>Riscossione crediti di medio-lungo termine a tasso non agevolato da Amministrazione Pubbliche</b>	<b>0,00</b>	<b>0,00</b>	<b>0,00</b>	<b>0,00</b>
<b>E.5.03.06.01.000</b>	Riscossione crediti di medio-lungo termine a tasso non agevolato da Amministrazioni Centrali	0,00	0,00	0,00	0,00
<b>E.5.03.06.02.000</b>	Riscossione crediti di medio-lungo termine a tasso non agevolato da Amministrazioni Locali	0,00	0,00	0,00	0,00
<b>E.5.03.06.03.000</b>	Riscossione crediti di medio-lungo termine a tasso non agevolato da Enti di Previdenza	0,00	0,00	0,00	0,00
<b>E.5.03.06.04.000</b>	Riscossione crediti di medio-lungo termine a tasso non agevolato da organismi interni e/o unita` locali della amministrazione	0,00	0,00	0,00	0,00

**ELENCO DELLE PREVISIONI ANNUALI DI COMPETENZA E DI CASSA SECONDO LA STRUTTURA DEL PIANO DEI CONTI - ANNO 2021**  
(Almeno al IV livello)

CODIFICA DEL PIANO DEI CONTI	DENOMINAZIONE VOCE del PIANO DEI CONTI	COMPETENZA		CASSA	
		PREVISIONI	RISULTATI	PREVISIONI	RISULTATI
<b>E.5.03.07.00.000</b>	<b>Riscossione crediti di medio-lungo termine a tasso non agevolato da Famiglie</b>	<b>0,00</b>	<b>0,00</b>	<b>0,00</b>	<b>0,00</b>
<b>E.5.03.07.01.000</b>	Riscossione crediti di medio-lungo termine a tasso non agevolato da Famiglie	0,00	0,00	0,00	0,00
<b>E.5.03.08.00.000</b>	<b>Riscossione crediti di medio-lungo termine a tasso non agevolato da Imprese</b>	<b>0,00</b>	<b>0,00</b>	<b>0,00</b>	<b>0,00</b>
<b>E.5.03.08.01.000</b>	Riscossione crediti di medio-lungo termine a tasso non agevolato da imprese controllate	0,00	0,00	0,00	0,00
<b>E.5.03.08.02.000</b>	Riscossione crediti di medio-lungo termine a tasso non agevolato da altre imprese partecipate	0,00	0,00	0,00	0,00
<b>E.5.03.08.03.000</b>	Riscossione crediti di medio-lungo termine a tasso non agevolato da Cassa Depositi e Prestiti	0,00	0,00	0,00	0,00
<b>E.5.03.08.99.000</b>	Riscossione crediti di medio-lungo termine a tasso non agevolato da altre Imprese	0,00	0,00	0,00	0,00
<b>E.5.03.09.00.000</b>	<b>Riscossione crediti di medio-lungo termine a tasso non agevolato da Istituzioni Sociali Private</b>	<b>0,00</b>	<b>0,00</b>	<b>0,00</b>	<b>0,00</b>
<b>E.5.03.09.01.000</b>	Riscossione crediti di medio-lungo termine a tasso non agevolato da Istituzioni Sociali Private	0,00	0,00	0,00	0,00
<b>E.5.03.10.00.000</b>	<b>Riscossione crediti di medio-lungo termine a tasso non agevolato dall'Unione Europea e dal Resto del Mondo</b>	<b>0,00</b>	<b>0,00</b>	<b>0,00</b>	<b>0,00</b>
<b>E.5.03.10.01.000</b>	Riscossione crediti di medio-lungo termine a tasso non agevolato dall'Unione Europea	0,00	0,00	0,00	0,00
<b>E.5.03.10.02.000</b>	Riscossione crediti di medio-lungo termine a tasso non agevolato dal Resto del Mondo	0,00	0,00	0,00	0,00
<b>E.5.03.11.00.000</b>	<b>Riscossione crediti sorti a seguito di escussione di garanzie in favore di Amministrazioni Pubbliche</b>	<b>0,00</b>	<b>0,00</b>	<b>0,00</b>	<b>0,00</b>
<b>E.5.03.11.01.000</b>	Riscossione crediti sorti a seguito di escussione di garanzie in favore di Amministrazioni Centrali	0,00	0,00	0,00	0,00
<b>E.5.03.11.02.000</b>	Riscossione crediti sorti a seguito di escussione di garanzie in favore di Amministrazioni Locali	0,00	0,00	0,00	0,00
<b>E.5.03.11.03.000</b>	Riscossione crediti sorti a seguito di escussione di garanzie in favore di Enti di Previdenza	0,00	0,00	0,00	0,00
<b>E.5.03.12.00.000</b>	<b>Riscossione crediti sorti a seguito di escussione di garanzie in favore di Famiglie</b>	<b>0,00</b>	<b>0,00</b>	<b>0,00</b>	<b>0,00</b>
<b>E.5.03.12.01.000</b>	Riscossione crediti sorti a seguito di escussione di garanzie in favore di Famiglie	0,00	0,00	0,00	0,00
<b>E.5.03.13.00.000</b>	<b>Riscossione crediti sorti a seguito di escussione di garanzie in favore di Imprese</b>	<b>0,00</b>	<b>0,00</b>	<b>0,00</b>	<b>0,00</b>
<b>E.5.03.13.01.000</b>	Riscossione crediti sorti a seguito di escussione di garanzie in favore di imprese controllate	0,00	0,00	0,00	0,00
<b>E.5.03.13.02.000</b>	Riscossione crediti sorti a seguito di escussione di garanzie in favore di altre imprese partecipate	0,00	0,00	0,00	0,00
<b>E.5.03.13.03.000</b>	Riscossione crediti sorti a seguito di escussione di garanzie in favore della Cassa Depositi e Prestiti - SPA	0,00	0,00	0,00	0,00
<b>E.5.03.13.99.000</b>	Riscossione crediti sorti a seguito di escussione di garanzie in favore di altre Imprese	0,00	0,00	0,00	0,00
<b>E.5.03.14.00.000</b>	<b>Riscossione crediti sorti a seguito di escussione di garanzie in favore di Istituzioni Sociali Private</b>	<b>0,00</b>	<b>0,00</b>	<b>0,00</b>	<b>0,00</b>
<b>E.5.03.14.01.000</b>	Riscossione crediti sorti a seguito di escussione di garanzie in favore di Istituzioni Sociali Private	0,00	0,00	0,00	0,00
<b>E.5.03.15.00.000</b>	<b>Riscossione crediti sorti a seguito di escussione di garanzie in favore dell'Unione Europea e del Resto del Mondo</b>	<b>0,00</b>	<b>0,00</b>	<b>0,00</b>	<b>0,00</b>



**ELENCO DELLE PREVISIONI ANNUALI DI COMPETENZA E DI CASSA SECONDO LA STRUTTURA DEL PIANO DEI CONTI - ANNO 2021**  
(Almeno al IV livello)

CODIFICA DEL PIANO DEI CONTI	DENOMINAZIONE VOCE del PIANO DEI CONTI	COMPETENZA		CASSA	
		PREVISIONI	RISULTATI	PREVISIONI	RISULTATI
E.5.03.15.01.000	Riscossione crediti sorti a seguito di escussione di garanzie in favore dell'Unione Europea	0,00	0,00	0,00	0,00
E.5.03.15.02.000	Riscossione crediti sorti a seguito di escussione di garanzie in favore del Resto del Mondo	0,00	0,00	0,00	0,00
E.5.04.00.00.000	<b>Altre entrate per riduzione di attivita` finanziarie</b>	<b>0,00</b>	<b>0,00</b>	<b>0,00</b>	<b>0,00</b>
E.5.04.01.00.000	<b>Altre entrate per riduzione di altre attivita` finanziarie verso Amministrazioni Pubbliche</b>	<b>0,00</b>	<b>0,00</b>	<b>0,00</b>	<b>0,00</b>
E.5.04.01.01.000	Altre entrate per riduzione di altre attivita` finanziarie verso Amministrazioni Centrali	0,00	0,00	0,00	0,00
E.5.04.01.02.000	Altre entrate per riduzione di altre attivita` finanziarie verso Amministrazioni Locali	0,00	0,00	0,00	0,00
E.5.04.01.03.000	Altre entrate per riduzione di altre attivita` finanziarie verso Enti di Previdenza	0,00	0,00	0,00	0,00
E.5.04.02.00.000	<b>Altre entrate per riduzione di altre attivita` finanziarie verso Famiglie</b>	<b>0,00</b>	<b>0,00</b>	<b>0,00</b>	<b>0,00</b>
E.5.04.02.01.000	Altre entrate per riduzione di altre attivita` finanziarie verso Famiglie	0,00	0,00	0,00	0,00
E.5.04.03.00.000	<b>Altre entrate per riduzione di altre attivita` finanziarie verso Imprese</b>	<b>0,00</b>	<b>0,00</b>	<b>0,00</b>	<b>0,00</b>
E.5.04.03.01.000	Altre entrate per riduzione di altre attivita` finanziarie verso imprese controllate	0,00	0,00	0,00	0,00
E.5.04.03.02.000	Altre entrate per riduzione di altre attivita` finanziarie verso altre imprese partecipate	0,00	0,00	0,00	0,00
E.5.04.03.03.000	Altre entrate per riduzione di altre attivita` finanziarie verso Cassa Depositi e Prestiti	0,00	0,00	0,00	0,00
E.5.04.03.99.000	Altre entrate per riduzione di altre attivita` finanziarie verso altre Imprese	0,00	0,00	0,00	0,00
E.5.04.04.00.000	<b>Altre entrate per riduzione di altre attivita` finanziarie verso Istituzioni Sociali Private</b>	<b>0,00</b>	<b>0,00</b>	<b>0,00</b>	<b>0,00</b>
E.5.04.04.01.000	Altre entrate per riduzione di altre attivita` finanziarie verso Istituzioni Sociali Private	0,00	0,00	0,00	0,00
E.5.04.05.00.000	<b>Altre entrate per riduzione di altre attivita` finanziarie verso Unione Europea e Resto del Mondo</b>	<b>0,00</b>	<b>0,00</b>	<b>0,00</b>	<b>0,00</b>
E.5.04.05.01.000	Altre entrate per riduzione di altre attivita` finanziarie verso Unione Europea	0,00	0,00	0,00	0,00
E.5.04.05.02.000	Altre entrate per riduzione di altre attivita` finanziarie verso Resto del Mondo	0,00	0,00	0,00	0,00
E.5.04.06.00.000	<b>Prelevi dai conti di tesoreria statale diversi dalla Tesoreria Unica</b>	<b>0,00</b>	<b>0,00</b>	<b>0,00</b>	<b>0,00</b>
E.5.04.06.01.000	Prelevi dai conti di tesoreria statale diversi dalla Tesoreria Unica	0,00	0,00	0,00	0,00
E.5.04.07.00.000	<b>Prelevi da depositi bancari</b>	<b>0,00</b>	<b>0,00</b>	<b>0,00</b>	<b>0,00</b>
E.5.04.07.01.000	Prelevi da depositi bancari	0,00	0,00	0,00	0,00
E.5.04.08.00.000	<b>Entrate da derivati di ammortamento</b>	<b>0,00</b>	<b>0,00</b>	<b>0,00</b>	<b>0,00</b>
E.5.04.08.01.000	Entrate da derivati di ammortamento	0,00	0,00	0,00	0,00
E.6.00.00.00.000	<b>Accensione Prestiti</b>	<b>0,00</b>	<b>0,00</b>	<b>0,00</b>	<b>0,00</b>
E.6.01.00.00.000	<b>Emissione di titoli obbligazionari</b>	<b>0,00</b>	<b>0,00</b>	<b>0,00</b>	<b>0,00</b>
E.6.01.01.00.000	<b>Emissioni titoli obbligazionari a breve termine</b>	<b>0,00</b>	<b>0,00</b>	<b>0,00</b>	<b>0,00</b>
E.6.01.01.01.000	Emissione di titoli obbligazionari a breve termine in valuta domestica	0,00	0,00	0,00	0,00
E.6.01.01.02.000	Emissione di titoli obbligazionari a breve termine in valuta estera	0,00	0,00	0,00	0,00
E.6.01.02.00.000	<b>Emissioni titoli obbligazionari a medio-lungo termine</b>	<b>0,00</b>	<b>0,00</b>	<b>0,00</b>	<b>0,00</b>
E.6.01.02.01.000	Emissione di titoli obbligazionari a medio-lungo termine in valuta domestica	0,00	0,00	0,00	0,00
E.6.01.02.02.000	Emissione di titoli obbligazionari a medio-lungo termine in valuta estera	0,00	0,00	0,00	0,00
E.6.02.00.00.000	<b>Accensione prestiti a breve termine</b>	<b>0,00</b>	<b>0,00</b>	<b>0,00</b>	<b>0,00</b>
E.6.02.01.00.000	<b>Finanziamenti a breve termine</b>	<b>0,00</b>	<b>0,00</b>	<b>0,00</b>	<b>0,00</b>
E.6.02.01.01.000	Finanziamenti a breve termine da Amministrazioni Centrali	0,00	0,00	0,00	0,00
E.6.02.01.02.000	Finanziamenti a breve termine da Amministrazioni Locali	0,00	0,00	0,00	0,00

**ELENCO DELLE PREVISIONI ANNUALI DI COMPETENZA E DI CASSA SECONDO LA STRUTTURA DEL PIANO DEI CONTI - ANNO 2021**  
(Almeno al IV livello)

CODIFICA DEL PIANO DEI CONTI	DENOMINAZIONE VOCE del PIANO DEI CONTI	COMPETENZA		CASSA	
		PREVISIONI	RISULTATI	PREVISIONI	RISULTATI
E.6.02.01.03.000	Finanziamenti a breve termine da Enti previdenziali	0,00	0,00	0,00	0,00
E.6.02.01.04.000	Finanziamenti a breve termine da Imprese	0,00	0,00	0,00	0,00
E.6.02.01.99.000	Finanziamenti a breve termine da altri soggetti	0,00	0,00	0,00	0,00
E.6.02.02.00.000	<b>Anticipazioni</b>	<b>0,00</b>	<b>0,00</b>	<b>0,00</b>	<b>0,00</b>
E.6.02.02.01.000	Anticipazioni a titolo oneroso	0,00	0,00	0,00	0,00
E.6.02.02.02.000	Anticipazioni a titolo non oneroso	0,00	0,00	0,00	0,00
E.6.03.00.00.000	<b>Accensione mutui e altri finanziamenti a medio lungo termine</b>	<b>0,00</b>	<b>0,00</b>	<b>0,00</b>	<b>0,00</b>
E.6.03.01.00.000	<b>Finanziamenti a medio lungo termine</b>	<b>0,00</b>	<b>0,00</b>	<b>0,00</b>	<b>0,00</b>
E.6.03.01.01.000	Accensione mutui e altri finanziamenti a medio lungo termine da Amministrazioni Centrali	0,00	0,00	0,00	0,00
E.6.03.01.02.000	Accensione mutui e altri finanziamenti a medio lungo termine da Amministrazioni Locali	0,00	0,00	0,00	0,00
E.6.03.01.03.000	Accensione mutui e altri finanziamenti a medio lungo termine da Enti previdenziali	0,00	0,00	0,00	0,00
E.6.03.01.04.000	Accensione mutui e altri finanziamenti a medio lungo termine da Imprese	0,00	0,00	0,00	0,00
E.6.03.01.05.000	Accensione mutui e altri finanziamenti a medio lungo termine da altri soggetti con controparte residente	0,00	0,00	0,00	0,00
E.6.03.01.06.000	Accensione mutui e altri finanziamenti a medio lungo termine da altri soggetti con controparte non residente	0,00	0,00	0,00	0,00
E.6.03.02.00.000	<b>Accensione prestiti da attualizzazione Contributi Pluriennali</b>	<b>0,00</b>	<b>0,00</b>	<b>0,00</b>	<b>0,00</b>
E.6.03.02.01.000	Accensione prestiti da attualizzazione Contributi Pluriennali	0,00	0,00	0,00	0,00
E.6.03.03.00.000	<b>Accensione prestiti a seguito di escussione di garanzie</b>	<b>0,00</b>	<b>0,00</b>	<b>0,00</b>	<b>0,00</b>
E.6.03.03.01.000	Accensione prestiti concessi da Amministrazioni centrali a seguito di escussione di garanzie	0,00	0,00	0,00	0,00
E.6.03.03.02.000	Accensione prestiti concessi da Amministrazioni locali assunti a seguito di escussione di garanzie	0,00	0,00	0,00	0,00
E.6.03.03.03.000	Accensione prestiti concessi da enti di previdenza a seguito di escussione di garanzie	0,00	0,00	0,00	0,00
E.6.03.03.04.000	Accensione prestiti concessi da imprese a seguito di escussione di garanzie	0,00	0,00	0,00	0,00
E.6.03.03.99.000	Accensione prestiti concessi da altri soggetti a seguito di escussione di garanzie	0,00	0,00	0,00	0,00
E.6.04.00.00.000	<b>Altre forme di indebitamento</b>	<b>0,00</b>	<b>0,00</b>	<b>0,00</b>	<b>0,00</b>
E.6.04.02.00.000	<b>Accensione Prestiti - Leasing finanziario</b>	<b>0,00</b>	<b>0,00</b>	<b>0,00</b>	<b>0,00</b>
E.6.04.02.01.000	Accensione Prestiti - Leasing finanziario	0,00	0,00	0,00	0,00
E.6.04.03.00.000	<b>Accensione Prestiti - Operazioni di cartolarizzazione</b>	<b>0,00</b>	<b>0,00</b>	<b>0,00</b>	<b>0,00</b>
E.6.04.03.01.000	Accensione Prestiti - Operazioni di cartolarizzazione finanziaria	0,00	0,00	0,00	0,00
E.6.04.03.02.000	Accensione Prestiti - Operazioni di cartolarizzazione immobiliare	0,00	0,00	0,00	0,00
E.6.04.04.00.000	<b>Accensione Prestiti - Derivati</b>	<b>0,00</b>	<b>0,00</b>	<b>0,00</b>	<b>0,00</b>
E.6.04.04.01.000	Accensione Prestiti - Derivati	0,00	0,00	0,00	0,00
E.7.00.00.00.000	<b>Anticipazioni da istituto tesoriere/cassiere</b>	<b>0,00</b>	<b>0,00</b>	<b>0,00</b>	<b>0,00</b>
E.7.01.00.00.000	<b>Anticipazioni da istituto tesoriere/cassiere</b>	<b>0,00</b>	<b>0,00</b>	<b>0,00</b>	<b>0,00</b>
E.7.01.01.00.000	<b>Anticipazioni da istituto tesoriere/cassiere</b>	<b>0,00</b>	<b>0,00</b>	<b>0,00</b>	<b>0,00</b>
E.7.01.01.01.000	Anticipazioni da istituto tesoriere/cassiere	0,00	0,00	0,00	0,00
E.9.00.00.00.000	<b>Entrate per conto terzi e partite di giro</b>	<b>2.540.000,00</b>	<b>861.231,84</b>	<b>2.540.000,00</b>	<b>869.754,55</b>
E.9.01.00.00.000	<b>Entrate per partite di giro</b>	<b>939.000,00</b>	<b>551.916,61</b>	<b>939.000,00</b>	<b>555.891,07</b>

**ELENCO DELLE PREVISIONI ANNUALI DI COMPETENZA E DI CASSA SECONDO LA STRUTTURA DEL PIANO DEI CONTI - ANNO 2021**  
(Almeno al IV livello)

CODIFICA DEL PIANO DEI CONTI	DENOMINAZIONE VOCE del PIANO DEI CONTI	COMPETENZA		CASSA	
		PREVISIONI	RISULTATI	PREVISIONI	RISULTATI
<b>E.9.01.01.00.000</b>	<b>Altre ritenute</b>	<b>0,00</b>	<b>0,00</b>	<b>0,00</b>	<b>0,00</b>
E.9.01.01.01.000	Ritenuta del 4% sui contributi pubblici	0,00	0,00	0,00	0,00
E.9.01.01.02.000	Ritenute per scissione contabile IVA (split payment)	0,00	0,00	0,00	0,00
E.9.01.01.99.000	Altre ritenute n.a.c.	0,00	0,00	0,00	0,00
<b>E.9.01.02.00.000</b>	<b>Ritenute su redditi da lavoro dipendente</b>	<b>759.000,00</b>	<b>536.254,60</b>	<b>759.000,00</b>	<b>540.229,06</b>
E.9.01.02.01.000	Ritenute erariali su redditi da lavoro dipendente per conto terzi	550.000,00	393.024,33	550.000,00	393.024,33
E.9.01.02.01.001	Ritenute erariali su redditi da lavoro dipendente per conto terzi	550.000,00	393.024,33	550.000,00	393.024,33
E.9.01.02.02.000	Ritenute previdenziali e assistenziali su redditi da lavoro dipendente per conto terzi	209.000,00	143.230,27	209.000,00	147.204,73
E.9.01.02.02.001	Ritenute previdenziali e assistenziali su redditi da lavoro dipendente per conto terzi	208.000,00	143.230,27	208.000,00	147.204,73
E.9.01.02.99.000	Altre ritenute al personale dipendente per conto di terzi	0,00	0,00	0,00	0,00
E.9.01.02.99.999	Altre ritenute al personale dipendente per conto di terzi	0,00	0,00	0,00	0,00
<b>E.9.01.03.00.000</b>	<b>Ritenute su redditi da lavoro autonomo</b>	<b>130.000,00</b>	<b>5.662,01</b>	<b>130.000,00</b>	<b>5.662,01</b>
E.9.01.03.01.000	Ritenute erariali su redditi da lavoro autonomo per conto terzi	130.000,00	5.662,01	130.000,00	5.662,01
E.9.01.03.01.001	Ritenute erariali su redditi da lavoro autonomo per conto terzi	130.000,00	5.662,01	130.000,00	5.662,01
E.9.01.03.02.000	Ritenute previdenziali e assistenziali su redditi da lavoro autonomo per conto terzi	0,00	0,00	0,00	0,00
E.9.01.03.99.000	Altre ritenute al personale con contratto di lavoro autonomo per conto di terzi	0,00	0,00	0,00	0,00
<b>E.9.01.04.00.000</b>	<b>Finanziamento della gestione sanitaria dalla gestione ordinaria della Regione</b>	<b>0,00</b>	<b>0,00</b>	<b>0,00</b>	<b>0,00</b>
E.9.01.04.01.000	Finanziamento regionale aggiuntivo sanita` - per equilibri di sistema	0,00	0,00	0,00	0,00
E.9.01.04.02.000	Finanziamento regionale aggiuntivo sanita` - quota manovra per equilibri di sistema	0,00	0,00	0,00	0,00
E.9.01.04.99.000	Finanziamento regionale aggiuntivo sanita` n.a.c.	0,00	0,00	0,00	0,00
<b>E.9.01.99.00.000</b>	<b>Altre entrate per partite di giro</b>	<b>50.000,00</b>	<b>10.000,00</b>	<b>50.000,00</b>	<b>10.000,00</b>
E.9.01.99.01.000	Entrate a seguito di spese non andate a buon fine	0,00	0,00	0,00	0,00
E.9.01.99.02.000	Anticipazioni sanita` della tesoreria statale	0,00	0,00	0,00	0,00
E.9.01.99.03.000	Rimborso di fondi economali e carte aziendali	50.000,00	10.000,00	50.000,00	10.000,00
E.9.01.99.03.001	Rimborso di fondi economali e carte aziendali	50.000,00	10.000,00	50.000,00	10.000,00
E.9.01.99.04.000	Reintegro disponibilita` dal conto sanita` al conto non sanita` della Regione	0,00	0,00	0,00	0,00
E.9.01.99.05.000	Reintegro disponibilita` dal conto non sanita` al conto sanita` della Regione	0,00	0,00	0,00	0,00
E.9.01.99.06.000	Entrate derivanti dalla gestione degli incassi vincolati degli enti locali	0,00	0,00	0,00	0,00
E.9.01.99.99.000	Altre entrate per partite di giro diverse	0,00	0,00	0,00	0,00
<b>E.9.02.00.00.000</b>	<b>Entrate per conto terzi</b>	<b>1.601.000,00</b>	<b>309.315,23</b>	<b>1.601.000,00</b>	<b>313.863,48</b>
<b>E.9.02.01.00.000</b>	<b>Rimborsi per acquisto di beni e servizi per conto terzi</b>	<b>0,00</b>	<b>0,00</b>	<b>0,00</b>	<b>0,00</b>
E.9.02.01.01.000	Rimborso per acquisti di beni per conto di terzi	0,00	0,00	0,00	0,00
E.9.02.01.02.000	Rimborso per acquisto di servizi per conto di terzi	0,00	0,00	0,00	0,00
<b>E.9.02.02.00.000</b>	<b>Trasferimenti da Amministrazioni pubbliche per operazioni conto terzi</b>	<b>0,00</b>	<b>0,00</b>	<b>0,00</b>	<b>0,00</b>
E.9.02.02.01.000	Trasferimenti da Amministrazioni Centrali per operazioni conto terzi	0,00	0,00	0,00	0,00
E.9.02.02.02.000	Trasferimenti da Amministrazioni Locali per operazioni conto terzi	0,00	0,00	0,00	0,00
E.9.02.02.03.000	Trasferimenti da Enti di Previdenza per operazioni conto terzi	0,00	0,00	0,00	0,00
<b>E.9.02.03.00.000</b>	<b>Trasferimenti da altri settori per operazioni conto terzi</b>	<b>0,00</b>	<b>0,00</b>	<b>0,00</b>	<b>0,00</b>
E.9.02.03.01.000	Trasferimenti da Famiglie per operazioni conto terzi	0,00	0,00	0,00	0,00
E.9.02.03.02.000	Trasferimenti da Imprese per operazioni conto terzi	0,00	0,00	0,00	0,00

**ELENCO DELLE PREVISIONI ANNUALI DI COMPETENZA E DI CASSA SECONDO LA STRUTTURA DEL PIANO DEI CONTI - ANNO 2021**  
(Almeno al IV livello)

CODIFICA DEL PIANO DEI CONTI	DENOMINAZIONE VOCE del PIANO DEI CONTI	COMPETENZA		CASSA	
		PREVISIONI	RISULTATI	PREVISIONI	RISULTATI
<b>E.9.02.03.03.000</b>	Trasferimenti da Istituzioni Sociali Private per operazioni conto terzi	0,00	0,00	0,00	0,00
<b>E.9.02.03.04.000</b>	Trasferimenti dall'Unione Europea e dal Resto del Mondo per operazioni conto terzi	0,00	0,00	0,00	0,00
<b>E.9.02.04.00.000</b>	<b>Depositi di/presso terzi</b>	<b>41.000,00</b>	<b>14.047,19</b>	<b>41.000,00</b>	<b>14.047,19</b>
<b>E.9.02.04.01.000</b>	Costituzione di depositi cauzionali o contrattuali di terzi	41.000,00	14.047,19	41.000,00	14.047,19
<b>E.9.02.04.01.001</b>	Costituzione di depositi cauzionali o contrattuali di terzi	41.000,00	14.047,19	41.000,00	14.047,19
<b>E.9.02.04.02.000</b>	Restituzione di depositi cauzionali o contrattuali presso terzi	0,00	0,00	0,00	0,00
<b>E.9.02.05.00.000</b>	<b>Riscossione imposte e tributi per conto terzi</b>	<b>0,00</b>	<b>0,00</b>	<b>0,00</b>	<b>0,00</b>
<b>E.9.02.05.01.000</b>	Riscossione di imposte di natura corrente per conto di terzi	0,00	0,00	0,00	0,00
<b>E.9.02.05.02.000</b>	Riscossione di imposte in conto capitale per conto di terzi	0,00	0,00	0,00	0,00
<b>E.9.02.99.00.000</b>	<b>Altre entrate per conto terzi</b>	<b>1.560.000,00</b>	<b>295.268,04</b>	<b>1.560.000,00</b>	<b>299.816,29</b>
<b>E.9.02.99.99.000</b>	Altre entrate per conto terzi	1.560.000,00	295.268,04	1.560.000,00	299.816,29
<b>E.9.02.99.99.999</b>	Altre entrate per conto terzi	1.560.000,00	295.268,04	1.560.000,00	299.816,29
	<b>TOTALE ENTRATE</b>	<b>16.812.756,99</b>	<b>7.220.898,48</b>	<b>17.360.000,00</b>	<b>8.201.756,34</b>

**ELENCO DELLE PREVISIONI ANNUALI DI COMPETENZA E DI CASSA SECONDO LA STRUTTURA DEL PIANO DEI CONTI - ANNO 2021**  
(Almeno al IV livello)

CODIFICA DEL PIANO DEI CONTI	DENOMINAZIONE VOCE del PIANO DEI CONTI	COMPETENZA		CASSA	
		PREVISIONI	RISULTATI	PREVISIONI	RISULTATI
	<b>SPESE</b>				
U.1.00.00.00.000	<b>Spese correnti</b>	<b>5.263.048,08</b>	<b>2.927.960,33</b>	<b>6.093.751,19</b>	<b>2.842.816,03</b>
U.1.01.00.00.000	<b>Redditi da lavoro dipendente</b>	<b>2.307.159,01</b>	<b>2.043.092,50</b>	<b>2.440.300,00</b>	<b>1.951.903,07</b>
U.1.01.01.00.000	<b>Retribuzioni lorde</b>	<b>1.785.159,01</b>	<b>1.566.714,32</b>	<b>1.918.300,00</b>	<b>1.530.416,75</b>
U.1.01.01.01.000	Retribuzioni in denaro	1.739.994,01	1.544.778,04	1.873.300,00	1.508.474,52
U.1.01.01.01.002	Voci stipendiali corrisposte al personale a tempo indeterminato	1.159.966,00	1.115.116,67	1.159.966,00	1.047.568,54
U.1.01.01.01.003	Straordinario per il personale a tempo indeterminato	1.000,00	0,00	1.000,00	0,00
U.1.01.01.01.004	Indennita` ed altri compensi, esclusi i rimborsi spesa per missione, corrisposti al personale a tempo indeterminato	563.028,01	428.856,02	696.334,00	457.459,15
U.1.01.01.02.000	Altre spese per il personale	45.165,00	21.936,28	45.000,00	21.942,23
U.1.01.01.02.002	Buoni pasto	25.000,00	14.679,75	25.000,00	14.685,70
U.1.01.01.02.999	Altre spese per il personale n.a.c.	20.165,00	7.256,53	20.000,00	7.256,53
U.1.01.02.00.000	<b>Contributi sociali a carico dell'ente</b>	<b>522.000,00</b>	<b>476.378,18</b>	<b>522.000,00</b>	<b>421.486,32</b>
U.1.01.02.01.000	Contributi sociali effettivi a carico dell'ente	522.000,00	476.378,18	522.000,00	421.486,32
U.1.01.02.01.001	Contributi obbligatori per il personale	420.000,00	389.741,25	420.000,00	334.849,39
U.1.01.02.01.002	Contributi previdenza complementare	95.000,00	80.764,37	95.000,00	80.764,37
U.1.01.02.01.999	Altri contributi sociali effettivi n.a.c.	7.000,00	5.872,56	7.000,00	5.872,56
U.1.01.02.02.000	Altri contributi sociali	0,00	0,00	0,00	0,00
U.1.02.00.00.000	<b>Imposte e tasse a carico dell'ente</b>	<b>269.000,00</b>	<b>86.690,53</b>	<b>569.000,00</b>	<b>82.973,53</b>
U.1.02.01.00.000	<b>Imposte, tasse e proventi assimilati a carico dell'ente</b>	<b>269.000,00</b>	<b>86.690,53</b>	<b>569.000,00</b>	<b>82.973,53</b>
U.1.02.01.01.000	Imposta regionale sulle attivita` produttive (IRAP)	0,00	0,00	0,00	0,00
U.1.02.01.02.000	Imposta di registro e di bollo	100.000,00	84.229,04	100.000,00	81.800,04
U.1.02.01.02.001	Imposta di registro e di bollo	100.000,00	84.229,04	100.000,00	81.800,04
U.1.02.01.03.000	Imposta comunale sulla pubblicita` e diritto sulle pubbliche affissioni	0,00	0,00	0,00	0,00
U.1.02.01.04.000	Tributo speciale per il deposito in discarica dei rifiuti solidi	0,00	0,00	0,00	0,00
U.1.02.01.05.000	Tributo funzione tutela e protezione ambiente	0,00	0,00	0,00	0,00
U.1.02.01.06.000	Tassa e/o tariffa smaltimento rifiuti solidi urbani	39.000,00	0,00	39.000,00	0,00
U.1.02.01.06.001	Tassa e/o tariffa smaltimento rifiuti solidi urbani	39.000,00	0,00	39.000,00	0,00
U.1.02.01.07.000	Tassa e/o canone occupazione spazi e aree pubbliche	0,00	0,00	0,00	0,00
U.1.02.01.08.000	Tassa sulle emissioni di anidride solforosa	0,00	0,00	0,00	0,00
U.1.02.01.09.000	Tassa di circolazione dei veicoli a motore (tassa automobilistica)	0,00	0,00	0,00	0,00
U.1.02.01.10.000	Imposta sul reddito delle persone giuridiche (ex IRPEG)	0,00	0,00	0,00	0,00
U.1.02.01.11.000	Imposta comunale sugli immobili (ICI)	100.000,00	1.288,00	400.000,00	0,00
U.1.02.01.11.001	Imposta comunale sugli immobili (ICI)	100.000,00	1.288,00	400.000,00	0,00
U.1.02.01.12.000	Imposta Municipale Propria	0,00	0,00	0,00	0,00
U.1.02.01.13.000	Imposta sulle plusvalenze da cessione di attivita` finanziarie	0,00	0,00	0,00	0,00
U.1.02.01.14.000	Tributi sulle successioni e donazioni	0,00	0,00	0,00	0,00
U.1.02.01.99.000	Imposte, tasse e proventi assimilati a carico dell'ente n.a.c.	30.000,00	1.173,49	30.000,00	1.173,49
U.1.02.01.99.999	Imposte, tasse e proventi assimilati a carico dell'ente n.a.c.	30.000,00	1.173,49	30.000,00	1.173,49
U.1.03.00.00.000	<b>Acquisto di beni e servizi</b>	<b>908.884,27</b>	<b>718.839,12</b>	<b>986.465,00</b>	<b>729.101,25</b>
U.1.03.01.00.000	<b>Acquisto di beni</b>	<b>9.000,00</b>	<b>6.253,62</b>	<b>9.000,00</b>	<b>6.153,62</b>

**ELENCO DELLE PREVISIONI ANNUALI DI COMPETENZA E DI CASSA SECONDO LA STRUTTURA DEL PIANO DEI CONTI - ANNO 2021**  
(Almeno al IV livello)

CODIFICA DEL PIANO DEI CONTI	DENOMINAZIONE VOCE del PIANO DEI CONTI	COMPETENZA		CASSA	
		PREVISIONI	RISULTATI	PREVISIONI	RISULTATI
U.1.03.01.01.000	Giornali, riviste e pubblicazioni	0,00	0,00	0,00	0,00
U.1.03.01.02.000	Altri beni di consumo	9.000,00	6.253,62	9.000,00	6.153,62
U.1.03.01.02.001	Carta, cancelleria e stampati	9.000,00	6.253,62	9.000,00	6.153,62
U.1.03.01.03.000	Flora e Fauna	0,00	0,00	0,00	0,00
U.1.03.01.04.000	Armi e materiale per usi militari, ordine pubblico, sicurezza	0,00	0,00	0,00	0,00
U.1.03.01.05.000	Medicinali e altri beni di consumo sanitario	0,00	0,00	0,00	0,00
U.1.03.02.00.000	<b>Acquisto di servizi</b>	<b>899.884,27</b>	<b>712.585,50</b>	<b>977.465,00</b>	<b>722.947,63</b>
U.1.03.02.01.000	Organi e incarichi istituzionali dell'amministrazione	107.000,00	76.295,44	107.000,00	43.916,26
U.1.03.02.01.008	Compensi agli organi istituzionali di revisione, di controllo ed altri incarichi istituzionali dell'amministrazione	57.000,00	53.798,59	57.000,00	32.924,13
U.1.03.02.02.000	Organizzazione eventi, pubblicita` e servizi per trasferta	0,00	0,00	0,00	0,00
U.1.03.02.02.999	Altre spese per relazioni pubbliche, convegni e mostre, pubblicita` n.a.c	0,00	0,00	0,00	0,00
U.1.03.02.03.000	Aggi di riscossione	0,00	0,00	0,00	0,00
U.1.03.02.04.000	Acquisto di servizi per formazione e addestramento del personale dell'ente	13.000,00	12.071,90	13.000,00	6.345,90
U.1.03.02.05.000	Utenze e canoni	45.000,00	41.687,93	45.000,00	41.430,33
U.1.03.02.06.000	Canoni per Progetti in Partenariato Pubblico-Privato	0,00	0,00	0,00	0,00
U.1.03.02.07.000	Utilizzo di beni di terzi	11.187,00	8.866,56	11.187,00	9.385,06
U.1.03.02.07.002	Noleggi di mezzi di trasporto	7.000,00	6.885,24	7.600,00	7.459,18
U.1.03.02.07.999	Altre spese sostenute per utilizzo di beni di terzi n.a.c.	4.187,00	1.981,32	3.587,00	1.925,88
U.1.03.02.08.000	Leasing operativo	0,00	0,00	0,00	0,00
U.1.03.02.09.000	Manutenzione ordinaria e riparazioni	465.384,27	347.093,06	533.565,00	414.308,71
U.1.03.02.09.008	Manutenzione ordinaria e riparazioni di beni immobili	4.000,00	0,00	4.000,00	0,00
U.1.03.02.10.000	Consulenze	0,00	0,00	0,00	0,00
U.1.03.02.11.000	Prestazioni professionali e specialistiche	13.500,00	12.346,08	16.000,00	8.846,08
U.1.03.02.11.999	Altre prestazioni professionali e specialistiche n.a.c.	13.500,00	12.346,08	16.000,00	8.846,08
U.1.03.02.12.000	Lavoro flessibile, quota LSU e acquisto di servizi da agenzie di lavoro interinale	0,00	0,00	0,00	0,00
U.1.03.02.13.000	Servizi ausiliari per il funzionamento dell'ente	110.000,00	105.255,41	110.000,00	104.020,73
U.1.03.02.13.001	Servizi di sorveglianza e custodia	30.000,00	29.188,89	30.000,00	29.604,33
U.1.03.02.13.999	Altri servizi ausiliari n.a.c.	80.000,00	76.066,52	80.000,00	74.416,40
U.1.03.02.14.000	Servizi di ristorazione	0,00	0,00	0,00	0,00
U.1.03.02.15.000	Contratti di servizio pubblico	0,00	0,00	0,00	0,00
U.1.03.02.16.000	Servizi amministrativi	5.000,00	2.418,64	5.000,00	2.442,40
U.1.03.02.16.001	Pubblicazione bandi di gara	5.000,00	2.418,64	5.000,00	2.442,40
U.1.03.02.17.000	Servizi finanziari	0,00	0,00	0,00	0,00
U.1.03.02.18.000	Servizi sanitari	0,00	0,00	0,00	0,00
U.1.03.02.19.000	Servizi informatici e di telecomunicazioni	20.000,00	19.652,01	20.000,00	19.652,01
U.1.03.02.19.001	Gestione e manutenzione applicazioni	20.000,00	19.652,01	20.000,00	19.652,01
U.1.03.02.99.000	Altri servizi	109.813,00	86.898,47	116.713,00	72.600,15
U.1.03.02.99.002	Altre spese legali	55.000,00	37.489,85	55.000,00	31.727,42
U.1.03.02.99.999	Altri servizi diversi n.a.c.	6.000,00	5.049,00	6.000,00	2.310,93
U.1.04.00.00.000	<b>Trasferimenti correnti</b>	<b>0,00</b>	<b>0,00</b>	<b>0,00</b>	<b>0,00</b>

**ELENCO DELLE PREVISIONI ANNUALI DI COMPETENZA E DI CASSA SECONDO LA STRUTTURA DEL PIANO DEI CONTI - ANNO 2021**  
(Almeno al IV livello)

CODIFICA DEL PIANO DEI CONTI	DENOMINAZIONE VOCE del PIANO DEI CONTI	COMPETENZA		CASSA	
		PREVISIONI	RISULTATI	PREVISIONI	RISULTATI
<b>U.1.04.01.00.000</b>	<b>Trasferimenti correnti a Amministrazioni Pubbliche</b>	<b>0,00</b>	<b>0,00</b>	<b>0,00</b>	<b>0,00</b>
<b>U.1.04.01.01.000</b>	Trasferimenti correnti a Amministrazioni Centrali	0,00	0,00	0,00	0,00
<b>U.1.04.01.02.000</b>	Trasferimenti correnti a Amministrazioni Locali	0,00	0,00	0,00	0,00
<b>U.1.04.01.03.000</b>	Trasferimenti correnti a Enti di Previdenza	0,00	0,00	0,00	0,00
<b>U.1.04.01.04.000</b>	Trasferimenti correnti a organismi interni e/o unita` locali della amministrazione	0,00	0,00	0,00	0,00
<b>U.1.04.02.00.000</b>	<b>Trasferimenti correnti a Famiglie</b>	<b>0,00</b>	<b>0,00</b>	<b>0,00</b>	<b>0,00</b>
<b>U.1.04.02.01.000</b>	Interventi previdenziali	0,00	0,00	0,00	0,00
<b>U.1.04.02.02.000</b>	Interventi assistenziali	0,00	0,00	0,00	0,00
<b>U.1.04.02.03.000</b>	Borse di studio, dottorati di ricerca e contratti di formazione specialistica area medica	0,00	0,00	0,00	0,00
<b>U.1.04.02.04.000</b>	Trasferimenti correnti a famiglie per vincite	0,00	0,00	0,00	0,00
<b>U.1.04.02.05.000</b>	Altri trasferimenti a famiglie	0,00	0,00	0,00	0,00
<b>U.1.04.02.05.999</b>	Altri trasferimenti a famiglie n.a.c.	0,00	0,00	0,00	0,00
<b>U.1.04.03.00.000</b>	<b>Trasferimenti correnti a Imprese</b>	<b>0,00</b>	<b>0,00</b>	<b>0,00</b>	<b>0,00</b>
<b>U.1.04.03.01.000</b>	Trasferimenti correnti a imprese controllate	0,00	0,00	0,00	0,00
<b>U.1.04.03.02.000</b>	Trasferimenti correnti a altre imprese partecipate	0,00	0,00	0,00	0,00
<b>U.1.04.03.99.000</b>	Trasferimenti correnti a altre imprese	0,00	0,00	0,00	0,00
<b>U.1.04.04.00.000</b>	<b>Trasferimenti correnti a Istituzioni Sociali Private</b>	<b>0,00</b>	<b>0,00</b>	<b>0,00</b>	<b>0,00</b>
<b>U.1.04.04.01.000</b>	Trasferimenti correnti a Istituzioni Sociali Private	0,00	0,00	0,00	0,00
<b>U.1.04.05.00.000</b>	<b>Trasferimenti correnti versati all'Unione Europea e al Resto del Mondo</b>	<b>0,00</b>	<b>0,00</b>	<b>0,00</b>	<b>0,00</b>
<b>U.1.04.05.04.000</b>	Trasferimenti correnti al Resto del Mondo	0,00	0,00	0,00	0,00
<b>U.1.04.05.99.000</b>	Altri Trasferimenti correnti alla UE	0,00	0,00	0,00	0,00
<b>U.1.05.00.00.000</b>	<b>Trasferimenti di tributi</b>	<b>0,00</b>	<b>0,00</b>	<b>0,00</b>	<b>0,00</b>
<b>U.1.05.01.00.000</b>	<b>Trasferimenti di tributi a titolo di devoluzioni</b>	<b>0,00</b>	<b>0,00</b>	<b>0,00</b>	<b>0,00</b>
<b>U.1.05.01.01.000</b>	Imposta sul valore aggiunto (IVA) sugli scambi interni	0,00	0,00	0,00	0,00
<b>U.1.05.01.02.000</b>	Imposta sul valore aggiunto (IVA) sulle importazioni	0,00	0,00	0,00	0,00
<b>U.1.05.01.03.000</b>	Accisa sull'energia elettrica	0,00	0,00	0,00	0,00
<b>U.1.05.01.04.000</b>	Accisa sui prodotti energetici	0,00	0,00	0,00	0,00
<b>U.1.05.01.05.000</b>	Imposta di registro	0,00	0,00	0,00	0,00
<b>U.1.05.01.06.000</b>	Imposta di bollo	0,00	0,00	0,00	0,00
<b>U.1.05.01.07.000</b>	Imposta ipotecaria	0,00	0,00	0,00	0,00
<b>U.1.05.01.08.000</b>	Accisa sull'alcole e le bevande alcoliche	0,00	0,00	0,00	0,00
<b>U.1.05.01.09.000</b>	Accisa sui tabacchi	0,00	0,00	0,00	0,00
<b>U.1.05.01.10.000</b>	Imposta di consumo su oli lubrificanti e bitumi di petrolio	0,00	0,00	0,00	0,00
<b>U.1.05.01.11.000</b>	Imposta unica sui concorsi pronostici e sulle scommesse	0,00	0,00	0,00	0,00
<b>U.1.05.01.12.000</b>	Proventi da lotto, lotterie e altri giochi	0,00	0,00	0,00	0,00
<b>U.1.05.01.13.000</b>	Addizionale regionale sui canoni per le utenze di acque pubbliche	0,00	0,00	0,00	0,00
<b>U.1.05.01.14.000</b>	Altre imposte sostitutive n.a.c.	0,00	0,00	0,00	0,00
<b>U.1.05.01.15.000</b>	Ritenute sugli interessi e su altri redditi da capitale	0,00	0,00	0,00	0,00
<b>U.1.05.01.16.000</b>	Ritenute e imposte sostitutive sugli utili distribuiti dalle societa` di capitali	0,00	0,00	0,00	0,00
<b>U.1.05.01.17.000</b>	Altre ritenute n.a.c.	0,00	0,00	0,00	0,00

**ELENCO DELLE PREVISIONI ANNUALI DI COMPETENZA E DI CASSA SECONDO LA STRUTTURA DEL PIANO DEI CONTI - ANNO 2021**  
(Almeno al IV livello)

CODIFICA DEL PIANO DEI CONTI	DENOMINAZIONE VOCE del PIANO DEI CONTI	COMPETENZA		CASSA	
		PREVISIONI	RISULTATI	PREVISIONI	RISULTATI
U.1.05.01.18.000	Imposte sul reddito delle persone fisiche	0,00	0,00	0,00	0,00
U.1.05.01.19.000	Imposte sul reddito delle societa` (ex IRPEG)	0,00	0,00	0,00	0,00
U.1.05.01.99.000	Altri tributi trasferiti a titolo di devoluzioni	0,00	0,00	0,00	0,00
U.1.05.02.00.000	<b>Compartecipazioni di tributi a Amministrazioni Locali non destinate al finanziamento della spesa sanitaria</b>	<b>0,00</b>	<b>0,00</b>	<b>0,00</b>	<b>0,00</b>
U.1.05.02.01.000	Compartecipazione IVA a Regioni - non Sanita`	0,00	0,00	0,00	0,00
U.1.05.02.02.000	Compartecipazione al bollo auto a Province	0,00	0,00	0,00	0,00
U.1.05.02.03.000	Compartecipazione IVA a Comuni	0,00	0,00	0,00	0,00
U.1.05.02.04.000	Compartecipazione IRPEF ai Comuni	0,00	0,00	0,00	0,00
U.1.05.02.05.000	Tributo provinciale deposito in discarica dei rifiuti solidi	0,00	0,00	0,00	0,00
U.1.05.02.98.000	Altre compartecipazioni alle Province	0,00	0,00	0,00	0,00
U.1.05.02.99.000	Altre compartecipazioni a Comuni	0,00	0,00	0,00	0,00
U.1.06.00.00.000	<b>Fondi perequativi</b>	<b>0,00</b>	<b>0,00</b>	<b>0,00</b>	<b>0,00</b>
U.1.06.01.00.000	<b>Fondi perequativi</b>	<b>0,00</b>	<b>0,00</b>	<b>0,00</b>	<b>0,00</b>
U.1.06.01.01.000	Trasferimenti ad Amministrazioni Locali - Fondi perequativi	0,00	0,00	0,00	0,00
U.1.07.00.00.000	<b>Interessi passivi</b>	<b>0,00</b>	<b>0,00</b>	<b>0,00</b>	<b>0,00</b>
U.1.07.01.00.000	<b>Interessi passivi su titoli obbligazionari a breve termine</b>	<b>0,00</b>	<b>0,00</b>	<b>0,00</b>	<b>0,00</b>
U.1.07.01.01.000	Interessi passivi su titoli obbligazionari a breve termine in valuta domestica	0,00	0,00	0,00	0,00
U.1.07.02.00.000	<b>Interessi passivi su titoli obbligazionari a medio-lungo termine</b>	<b>0,00</b>	<b>0,00</b>	<b>0,00</b>	<b>0,00</b>
U.1.07.02.01.000	Interessi passivi su titoli obbligazionari a medio-lungo termine in valuta domestica	0,00	0,00	0,00	0,00
U.1.07.02.02.000	Interessi passivi su titoli obbligazionari a medio-lungo termine in valuta estera	0,00	0,00	0,00	0,00
U.1.07.04.00.000	<b>Interessi su finanziamenti a breve termine</b>	<b>0,00</b>	<b>0,00</b>	<b>0,00</b>	<b>0,00</b>
U.1.07.04.01.000	Interessi passivi a Amministrazioni Centrali su finanziamenti a breve termine	0,00	0,00	0,00	0,00
U.1.07.04.02.000	Interessi passivi a Amministrazioni Locali su finanziamenti a breve termine	0,00	0,00	0,00	0,00
U.1.07.04.03.000	Interessi passivi a Enti previdenziali su finanziamenti a breve termine	0,00	0,00	0,00	0,00
U.1.07.04.04.000	Interessi passivi a Imprese su finanziamenti a breve termine	0,00	0,00	0,00	0,00
U.1.07.04.05.000	Interessi passivi su finanziamenti a breve termine ad altri soggetti	0,00	0,00	0,00	0,00
U.1.07.05.00.000	<b>Interessi su Mutui e altri finanziamenti a medio lungo termine</b>	<b>0,00</b>	<b>0,00</b>	<b>0,00</b>	<b>0,00</b>
U.1.07.05.01.000	Interessi passivi ad Amministrazioni Centrali su mutui e altri finanziamenti a medio lungo termine	0,00	0,00	0,00	0,00
U.1.07.05.02.000	Interessi passivi a Amministrazioni Locali su mutui e altri finanziamenti a medio lungo termine	0,00	0,00	0,00	0,00
U.1.07.05.03.000	Interessi passivi a Enti previdenziali su mutui e altri finanziamenti a medio lungo termine	0,00	0,00	0,00	0,00
U.1.07.05.04.000	Interessi passivi su finanziamenti a medio lungo termine a Imprese	0,00	0,00	0,00	0,00
U.1.07.05.04.003	Interessi passivi a Cassa Depositi e Prestiti SPA su mutui e altri finanziamenti a medio lungo termine	0,00	0,00	0,00	0,00
U.1.07.05.05.000	Interessi passivi su mutui e altri finanziamenti a medio lungo termine ad altri soggetti	0,00	0,00	0,00	0,00
U.1.07.05.06.000	Interessi passivi per Attualizzazione Contributi Pluriennali	0,00	0,00	0,00	0,00
U.1.07.06.00.000	<b>Altri interessi passivi</b>	<b>0,00</b>	<b>0,00</b>	<b>0,00</b>	<b>0,00</b>
U.1.07.06.01.000	Interessi su derivati	0,00	0,00	0,00	0,00
U.1.07.06.02.000	Interessi di mora	0,00	0,00	0,00	0,00
U.1.07.06.03.000	Interessi su conti della tesoreria dello Stato o di altre Amministrazioni pubbliche	0,00	0,00	0,00	0,00



**ELENCO DELLE PREVISIONI ANNUALI DI COMPETENZA E DI CASSA SECONDO LA STRUTTURA DEL PIANO DEI CONTI - ANNO 2021**  
(Almeno al IV livello)

CODIFICA DEL PIANO DEI CONTI	DENOMINAZIONE VOCE del PIANO DEI CONTI	COMPETENZA		CASSA	
		PREVISIONI	RISULTATI	PREVISIONI	RISULTATI
U.1.07.06.04.000	Interessi passivi su anticipazioni di tesoreria degli istituti tesorieri/cassieri	0,00	0,00	0,00	0,00
U.1.07.06.05.000	Interessi passivi su operazioni di leasing finanziario	0,00	0,00	0,00	0,00
U.1.07.06.06.000	Interessi passivi per operazioni di cartolarizzazione	0,00	0,00	0,00	0,00
U.1.07.06.99.000	Altri interessi passivi diversi	0,00	0,00	0,00	0,00
U.1.08.00.00.000	<b>Altre spese per redditi da capitale</b>	<b>0,00</b>	<b>0,00</b>	<b>0,00</b>	<b>0,00</b>
U.1.08.02.00.000	<b>Diritti reali di godimento e servitu` onerose</b>	<b>0,00</b>	<b>0,00</b>	<b>0,00</b>	<b>0,00</b>
U.1.08.02.01.000	Diritti reali di godimento e servitu` onerose	0,00	0,00	0,00	0,00
U.1.08.99.00.000	<b>Altre spese per redditi da capitale n.a.c.</b>	<b>0,00</b>	<b>0,00</b>	<b>0,00</b>	<b>0,00</b>
U.1.08.99.01.000	Oneri finanziari derivanti dalla estinzione anticipata di prestiti	0,00	0,00	0,00	0,00
U.1.08.99.99.000	Altre spese per redditi da capitale n.a.c.	0,00	0,00	0,00	0,00
U.1.09.00.00.000	<b>Rimborsi e poste correttive delle entrate</b>	<b>21.000,00</b>	<b>2.624,45</b>	<b>21.000,00</b>	<b>2.624,45</b>
U.1.09.01.00.000	<b>Rimborsi per spese di personale (comando, distacco, fuori ruolo, convenzioni, eccâ€)</b>	<b>0,00</b>	<b>0,00</b>	<b>0,00</b>	<b>0,00</b>
U.1.09.01.01.000	Rimborsi per spese di personale (comando, distacco, fuori ruolo, convenzioni, eccâ€)	0,00	0,00	0,00	0,00
U.1.09.02.00.000	<b>Rimborsi di imposte in uscita</b>	<b>0,00</b>	<b>0,00</b>	<b>0,00</b>	<b>0,00</b>
U.1.09.02.01.000	Rimborsi di imposte e tasse di natura corrente	0,00	0,00	0,00	0,00
U.1.09.02.02.000	Rimborsi di imposte in conto capitale in uscita	0,00	0,00	0,00	0,00
U.1.09.03.00.000	<b>Rimborsi di trasferimenti all'Unione Europea</b>	<b>0,00</b>	<b>0,00</b>	<b>0,00</b>	<b>0,00</b>
U.1.09.03.01.000	Rimborsi di trasferimenti all'Unione Europea	0,00	0,00	0,00	0,00
U.1.09.99.00.000	<b>Altri Rimborsi di parte corrente di somme non dovute o incassate in eccesso</b>	<b>21.000,00</b>	<b>2.624,45</b>	<b>21.000,00</b>	<b>2.624,45</b>
U.1.09.99.01.000	Rimborsi di parte corrente ad Amministrazioni Centrali di somme non dovute o incassate in eccesso	6.000,00	0,00	6.000,00	0,00
U.1.09.99.01.001	Rimborsi di parte corrente ad Amministrazioni Centrali di somme non dovute o incassate in eccesso	6.000,00	0,00	6.000,00	0,00
U.1.09.99.02.000	Rimborsi di parte corrente ad Amministrazioni Locali di somme non dovute o incassate in eccesso	0,00	0,00	0,00	0,00
U.1.09.99.03.000	Rimborsi di parte corrente a Enti Previdenziali di somme non dovute o incassate in eccesso	0,00	0,00	0,00	0,00
U.1.09.99.04.000	Rimborsi di parte corrente a Famiglie di somme non dovute o incassate in eccesso	10.000,00	0,00	10.000,00	0,00
U.1.09.99.04.001	Rimborsi di parte corrente a Famiglie di somme non dovute o incassate in eccesso	10.000,00	0,00	10.000,00	0,00
U.1.09.99.05.000	Rimborsi di parte corrente a Imprese di somme non dovute o incassate in eccesso	0,00	0,00	0,00	0,00
U.1.09.99.06.000	Rimborsi di parte corrente a Istituzioni Sociali Private di somme non dovute o incassate in eccesso	5.000,00	2.624,45	5.000,00	2.624,45
U.1.09.99.06.001	Rimborsi di parte corrente a Istituzioni Sociali Private di somme non dovute o incassate in eccesso	5.000,00	2.624,45	5.000,00	2.624,45
U.1.09.99.07.000	Rimborsi di parte corrente a UE e Resto del Mondo di somme non dovute o incassate in eccesso (dal 2020)	0,00	0,00	0,00	0,00
U.1.10.00.00.000	<b>Altre spese correnti</b>	<b>1.757.004,80</b>	<b>76.713,73</b>	<b>2.076.986,19</b>	<b>76.213,73</b>
U.1.10.01.00.000	<b>Fondi di riserva e altri accantonamenti</b>	<b>1.123.035,00</b>	<b>0,00</b>	<b>1.673.986,19</b>	<b>0,00</b>
U.1.10.01.01.000	Fondo di riserva	103.035,00	0,00	1.603.986,19	0,00
U.1.10.01.01.001	Fondi di riserva	80.000,00	0,00	80.000,00	0,00
U.1.10.01.02.000	Fondo speciali	0,00	0,00	0,00	0,00
U.1.10.01.03.000	Fondo crediti di dubbia e difficile esazione di parte corrente	950.000,00	0,00	0,00	0,00

**ELENCO DELLE PREVISIONI ANNUALI DI COMPETENZA E DI CASSA SECONDO LA STRUTTURA DEL PIANO DEI CONTI - ANNO 2021**  
(Almeno al IV livello)

CODIFICA DEL PIANO DEI CONTI	DENOMINAZIONE VOCE del PIANO DEI CONTI	COMPETENZA		CASSA	
		PREVISIONI	RISULTATI	PREVISIONI	RISULTATI
U.1.10.01.03.001	Fondo crediti di dubbia e difficile esazione di parte corrente	950.000,00	0,00	0,00	0,00
U.1.10.01.04.000	Fondo rinnovi contrattuali	35.000,00	0,00	35.000,00	0,00
U.1.10.01.04.001	Fondo rinnovi contrattuali	35.000,00	0,00	35.000,00	0,00
U.1.10.01.05.000	Accantonamenti al fondo perdite società ed enti partecipati (dal 2019)	0,00	0,00	0,00	0,00
U.1.10.01.99.000	Altri fondi e accantonamenti	35.000,00	0,00	35.000,00	0,00
U.1.10.01.99.999	Altri fondi n.a.c.	35.000,00	0,00	35.000,00	0,00
U.1.10.02.00.000	<b>Fondo pluriennale vincolato</b>	<b>230.969,80</b>	<b>0,00</b>	<b>0,00</b>	<b>0,00</b>
U.1.10.02.01.000	Fondo pluriennale vincolato	230.969,80	0,00	0,00	0,00
U.1.10.02.01.001	Fondo pluriennale vincolato	230.969,80	0,00	0,00	0,00
U.1.10.03.00.000	<b>Versamenti IVA a debito</b>	<b>310.000,00</b>	<b>0,00</b>	<b>310.000,00</b>	<b>0,00</b>
U.1.10.03.01.000	Versamenti IVA a debito per le gestioni commerciali	310.000,00	0,00	310.000,00	0,00
U.1.10.03.01.001	Versamenti IVA a debito per le gestioni commerciali	310.000,00	0,00	310.000,00	0,00
U.1.10.04.00.000	<b>Premi di assicurazione</b>	<b>80.000,00</b>	<b>68.500,00</b>	<b>80.000,00</b>	<b>68.000,00</b>
U.1.10.04.01.000	Premi di assicurazione contro i danni	80.000,00	68.500,00	80.000,00	68.000,00
U.1.10.04.01.002	Premi di assicurazione su beni immobili	80.000,00	68.500,00	80.000,00	68.000,00
U.1.10.04.99.000	Altri premi di assicurazione n.a.c.	0,00	0,00	0,00	0,00
U.1.10.05.00.000	<b>Spese dovute a sanzioni, risarcimenti e indennizzi</b>	<b>0,00</b>	<b>0,00</b>	<b>0,00</b>	<b>0,00</b>
U.1.10.05.01.000	Spese dovute a sanzioni	0,00	0,00	0,00	0,00
U.1.10.05.02.000	Spese per risarcimento danni	0,00	0,00	0,00	0,00
U.1.10.05.03.000	Spese per indennizzi	0,00	0,00	0,00	0,00
U.1.10.05.04.000	Oneri da contenzioso	0,00	0,00	0,00	0,00
U.1.10.05.99.000	Altre spese dovute per irregolarita` e illeciti n.a.c.	0,00	0,00	0,00	0,00
U.1.10.99.00.000	<b>Altre spese correnti n.a.c.</b>	<b>13.000,00</b>	<b>8.213,73</b>	<b>13.000,00</b>	<b>8.213,73</b>
U.1.10.99.99.000	Altre spese correnti n.a.c.	13.000,00	8.213,73	13.000,00	8.213,73
U.1.10.99.99.999	Altre spese correnti n.a.c.	13.000,00	8.213,73	13.000,00	8.213,73
U.2.00.00.00.000	<b>Spese in conto capitale</b>	<b>9.487.053,23</b>	<b>3.071.442,88</b>	<b>11.255.000,00</b>	<b>1.971.157,29</b>
U.2.01.00.00.000	<b>Tributi in conto capitale a carico dell'ente</b>	<b>0,00</b>	<b>0,00</b>	<b>0,00</b>	<b>0,00</b>
U.2.01.01.00.000	<b>Tributi in conto capitale a carico dell'ente</b>	<b>0,00</b>	<b>0,00</b>	<b>0,00</b>	<b>0,00</b>
U.2.01.01.01.000	Tributi in conto capitale a carico dell'ente	0,00	0,00	0,00	0,00
U.2.01.99.00.000	<b>Altri tributi in conto capitale</b>	<b>0,00</b>	<b>0,00</b>	<b>0,00</b>	<b>0,00</b>
U.2.01.99.01.000	Altri tributi in conto capitale n.a.c.	0,00	0,00	0,00	0,00
U.2.02.00.00.000	<b>Investimenti fissi lordi e acquisto di terreni</b>	<b>8.760.605,91</b>	<b>2.832.331,36</b>	<b>10.580.000,00</b>	<b>1.651.257,68</b>
U.2.02.01.00.000	<b>Beni materiali</b>	<b>8.730.605,91</b>	<b>2.802.531,36</b>	<b>10.550.000,00</b>	<b>1.633.811,68</b>
U.2.02.01.01.000	Mezzi di trasporto ad uso civile, di sicurezza e ordine pubblico	0,00	0,00	0,00	0,00
U.2.02.01.03.000	Mobili e arredi	0,00	0,00	0,00	0,00
U.2.02.01.04.000	Impianti e macchinari	10.000,00	0,00	10.000,00	0,00
U.2.02.01.05.000	Attrezzature	0,00	0,00	0,00	0,00
U.2.02.01.06.000	Macchine per ufficio	0,00	0,00	0,00	0,00
U.2.02.01.07.000	Hardware	20.000,00	12.286,76	20.000,00	12.286,76
U.2.02.01.08.000	Armi	0,00	0,00	0,00	0,00

**ELENCO DELLE PREVISIONI ANNUALI DI COMPETENZA E DI CASSA SECONDO LA STRUTTURA DEL PIANO DEI CONTI - ANNO 2021**  
(Almeno al IV livello)

CODIFICA DEL PIANO DEI CONTI	DENOMINAZIONE VOCE del PIANO DEI CONTI	COMPETENZA		CASSA	
		PREVISIONI	RISULTATI	PREVISIONI	RISULTATI
U.2.02.01.09.000	Beni immobili	8.700.605,91	2.790.244,60	10.520.000,00	1.621.524,92
U.2.02.01.09.001	Fabbricati ad uso abitativo	8.700.605,91	2.790.244,60	10.520.000,00	1.621.524,92
U.2.02.01.10.000	Beni immobili di valore culturale, storico ed artistico	0,00	0,00	0,00	0,00
U.2.02.01.11.000	Oggetti di valore	0,00	0,00	0,00	0,00
U.2.02.01.99.000	Altri beni materiali	0,00	0,00	0,00	0,00
U.2.02.02.00.000	<b>Terreni e beni materiali non prodotti</b>	<b>0,00</b>	<b>0,00</b>	<b>0,00</b>	<b>0,00</b>
U.2.02.02.01.000	Terreni	0,00	0,00	0,00	0,00
U.2.02.02.02.000	Patrimonio naturale non prodotto	0,00	0,00	0,00	0,00
U.2.02.03.00.000	<b>Beni immateriali</b>	<b>30.000,00</b>	<b>29.800,00</b>	<b>30.000,00</b>	<b>17.446,00</b>
U.2.02.03.01.000	Avviamento	0,00	0,00	0,00	0,00
U.2.02.03.02.000	Software	30.000,00	29.800,00	30.000,00	17.446,00
U.2.02.03.02.001	Sviluppo software e manutenzione evolutiva	30.000,00	29.800,00	30.000,00	17.446,00
U.2.02.03.03.000	Brevetti	0,00	0,00	0,00	0,00
U.2.02.03.04.000	Opere dell'ingegno e Diritti d'autore	0,00	0,00	0,00	0,00
U.2.02.03.05.000	Incarichi professionali per la realizzazione di investimenti	0,00	0,00	0,00	0,00
U.2.02.03.06.000	Manutenzione straordinaria su beni di terzi	0,00	0,00	0,00	0,00
U.2.02.03.99.000	Spese di investimento per beni immateriali n.a.c.	0,00	0,00	0,00	0,00
U.2.02.03.99.001	Spese di investimento per beni immateriali n.a.c.	0,00	0,00	0,00	0,00
U.2.02.04.00.000	<b>Beni materiali acquisiti mediante operazioni di leasing finanziario</b>	<b>0,00</b>	<b>0,00</b>	<b>0,00</b>	<b>0,00</b>
U.2.02.04.01.000	Mezzi di trasporto ad uso civile, di sicurezza e ordine pubblico acquisiti mediante operazioni di leasing finanziario	0,00	0,00	0,00	0,00
U.2.02.04.03.000	Mobili e arredi acquisiti mediante operazioni di leasing finanziario	0,00	0,00	0,00	0,00
U.2.02.04.04.000	Impianti e macchinari acquisiti mediante operazioni di leasing finanziario	0,00	0,00	0,00	0,00
U.2.02.04.05.000	Attrezzature acquisite mediante operazioni di leasing finanziario	0,00	0,00	0,00	0,00
U.2.02.04.06.000	Macchine per ufficio acquisite mediante operazioni di leasing finanziario	0,00	0,00	0,00	0,00
U.2.02.04.07.000	Hardware acquisito mediante operazioni di leasing finanziario	0,00	0,00	0,00	0,00
U.2.02.04.08.000	Armi acquisite mediante operazioni di leasing finanziario	0,00	0,00	0,00	0,00
U.2.02.04.09.000	Beni immobili acquisiti mediante operazioni di leasing finanziario	0,00	0,00	0,00	0,00
U.2.02.04.10.000	Oggetti di valore acquisiti mediante operazioni di leasing finanziario	0,00	0,00	0,00	0,00
U.2.02.04.99.000	Altri beni materiali acquisiti mediante operazioni di leasing finanziario	0,00	0,00	0,00	0,00
U.2.02.05.00.000	<b>Terreni e beni materiali non prodotti acquisiti mediante operazioni di leasing finanziario</b>	<b>0,00</b>	<b>0,00</b>	<b>0,00</b>	<b>0,00</b>
U.2.02.05.01.000	Terreni acquisiti mediante operazioni di leasing finanziario	0,00	0,00	0,00	0,00
U.2.02.06.00.000	<b>Beni immateriali acquisiti mediante operazioni di leasing finanziario</b>	<b>0,00</b>	<b>0,00</b>	<b>0,00</b>	<b>0,00</b>
U.2.02.06.01.000	Software acquisito mediante operazioni di leasing finanziario	0,00	0,00	0,00	0,00
U.2.02.06.02.000	Brevetti acquisiti mediante operazioni di leasing finanziario	0,00	0,00	0,00	0,00
U.2.02.06.03.000	Opere dell'ingegno e Diritti d'autore acquisiti mediante operazioni di leasing finanziario	0,00	0,00	0,00	0,00
U.2.02.06.99.000	Beni immateriali n.a.c. acquisiti mediante operazioni di leasing finanziario	0,00	0,00	0,00	0,00
U.2.03.00.00.000	<b>Contributi agli investimenti</b>	<b>0,00</b>	<b>0,00</b>	<b>0,00</b>	<b>0,00</b>
U.2.03.01.00.000	<b>Contributi agli investimenti a Amministrazioni pubbliche</b>	<b>0,00</b>	<b>0,00</b>	<b>0,00</b>	<b>0,00</b>
U.2.03.01.01.000	Contributi agli investimenti a Amministrazioni Centrali	0,00	0,00	0,00	0,00

**ELENCO DELLE PREVISIONI ANNUALI DI COMPETENZA E DI CASSA SECONDO LA STRUTTURA DEL PIANO DEI CONTI - ANNO 2021**  
(Almeno al IV livello)

CODIFICA DEL PIANO DEI CONTI	DENOMINAZIONE VOCE del PIANO DEI CONTI	COMPETENZA		CASSA	
		PREVISIONI	RISULTATI	PREVISIONI	RISULTATI
U.2.03.01.02.000	Contributi agli investimenti a Amministrazioni Locali	0,00	0,00	0,00	0,00
U.2.03.01.03.000	Contributi agli investimenti a Enti di Previdenza	0,00	0,00	0,00	0,00
U.2.03.01.04.000	Contributi agli investimenti interni a organismi interni e/o unita` locali della amministrazione	0,00	0,00	0,00	0,00
U.2.03.02.00.000	<b>Contributi agli investimenti a Famiglie</b>	<b>0,00</b>	<b>0,00</b>	<b>0,00</b>	<b>0,00</b>
U.2.03.02.01.000	Contributi agli investimenti a Famiglie	0,00	0,00	0,00	0,00
U.2.03.03.00.000	<b>Contributi agli investimenti a Imprese</b>	<b>0,00</b>	<b>0,00</b>	<b>0,00</b>	<b>0,00</b>
U.2.03.03.01.000	Contributi agli investimenti a imprese controllate	0,00	0,00	0,00	0,00
U.2.03.03.02.000	Contributi agli investimenti a altre imprese partecipate	0,00	0,00	0,00	0,00
U.2.03.03.03.000	Contributi agli investimenti a altre Imprese	0,00	0,00	0,00	0,00
U.2.03.04.00.000	<b>Contributi agli investimenti a Istituzioni Sociali Private</b>	<b>0,00</b>	<b>0,00</b>	<b>0,00</b>	<b>0,00</b>
U.2.03.04.01.000	Contributi agli investimenti a Istituzioni Sociali Private	0,00	0,00	0,00	0,00
U.2.03.05.00.000	<b>Contributi agli investimenti all'Unione Europea e al Resto del Mondo</b>	<b>0,00</b>	<b>0,00</b>	<b>0,00</b>	<b>0,00</b>
U.2.03.05.01.000	Contributi agli investimenti all'Unione Europea	0,00	0,00	0,00	0,00
U.2.03.05.02.000	Contributi agli investimenti al Resto del Mondo	0,00	0,00	0,00	0,00
U.2.04.00.00.000	<b>Altri trasferimenti in conto capitale</b>	<b>0,00</b>	<b>0,00</b>	<b>0,00</b>	<b>0,00</b>
U.2.04.01.00.000	<b>Altri trasferimenti in conto capitale per assunzione di debiti di amministrazioni pubbliche</b>	<b>0,00</b>	<b>0,00</b>	<b>0,00</b>	<b>0,00</b>
U.2.04.01.01.000	Altri trasferimenti in conto capitale per assunzione di debiti di Amministrazioni Centrali	0,00	0,00	0,00	0,00
U.2.04.01.02.000	Altri trasferimenti in conto capitale per assunzione di debiti di Amministrazioni Locali	0,00	0,00	0,00	0,00
U.2.04.01.03.000	Altri trasferimenti in conto capitale per assunzione di debiti di Enti di Previdenza	0,00	0,00	0,00	0,00
U.2.04.01.04.000	Altri trasferimenti in conto capitale per assunzione di debiti di organismi interni e/o unita` locali della amministrazione	0,00	0,00	0,00	0,00
U.2.04.02.00.000	<b>Altri trasferimenti in conto capitale per assunzione di debiti di Famiglie</b>	<b>0,00</b>	<b>0,00</b>	<b>0,00</b>	<b>0,00</b>
U.2.04.02.01.000	Altri trasferimenti in conto capitale per assunzione di debiti di Famiglie	0,00	0,00	0,00	0,00
U.2.04.03.00.000	<b>Altri trasferimenti in conto capitale per assunzione di debiti di Imprese</b>	<b>0,00</b>	<b>0,00</b>	<b>0,00</b>	<b>0,00</b>
U.2.04.03.01.000	Altri trasferimenti in conto capitale per assunzione di debiti di imprese controllate	0,00	0,00	0,00	0,00
U.2.04.03.02.000	Altri trasferimenti in conto capitale per assunzione di debiti di altre imprese partecipate	0,00	0,00	0,00	0,00
U.2.04.03.03.000	Altri trasferimenti in conto capitale per assunzione di debiti di altre Imprese	0,00	0,00	0,00	0,00
U.2.04.04.00.000	<b>Altri trasferimenti in conto capitale per assunzione di debiti di Istituzioni Sociali Private</b>	<b>0,00</b>	<b>0,00</b>	<b>0,00</b>	<b>0,00</b>
U.2.04.04.01.000	Altri trasferimenti in conto capitale per assunzione di debiti di Istituzioni Sociali Private	0,00	0,00	0,00	0,00
U.2.04.05.00.000	<b>Altri trasferimenti in conto capitale per assunzione di debiti dell'Unione Europea e del Resto del Mondo</b>	<b>0,00</b>	<b>0,00</b>	<b>0,00</b>	<b>0,00</b>
U.2.04.05.01.000	Altri trasferimenti in conto capitale per assunzione di debiti dell'Unione Europea	0,00	0,00	0,00	0,00
U.2.04.05.02.000	Altri trasferimenti in conto capitale per assunzione di debiti del Resto del Mondo	0,00	0,00	0,00	0,00
U.2.04.11.00.000	<b>Altri trasferimenti in conto capitale verso amministrazioni pubbliche per escussione di garanzie</b>	<b>0,00</b>	<b>0,00</b>	<b>0,00</b>	<b>0,00</b>
U.2.04.11.01.000	Altri trasferimenti in conto capitale verso Amministrazioni Centrali per escussione di garanzie	0,00	0,00	0,00	0,00

**ELENCO DELLE PREVISIONI ANNUALI DI COMPETENZA E DI CASSA SECONDO LA STRUTTURA DEL PIANO DEI CONTI - ANNO 2021**  
(Almeno al IV livello)

CODIFICA DEL PIANO DEI CONTI	DENOMINAZIONE VOCE del PIANO DEI CONTI	COMPETENZA		CASSA	
		PREVISIONI	RISULTATI	PREVISIONI	RISULTATI
U.2.04.11.02.000	Altri trasferimenti in conto capitale verso Amministrazioni Locali per escussione di garanzie	0,00	0,00	0,00	0,00
U.2.04.11.03.000	Altri trasferimenti in conto capitale verso Enti di Previdenza per escussione di garanzie	0,00	0,00	0,00	0,00
U.2.04.11.04.000	Altri trasferimenti in conto capitale verso organismi interni e/o unita` locali della amministrazione per escussione di garanzie	0,00	0,00	0,00	0,00
U.2.04.12.00.000	<b>Altri trasferimenti in conto capitale verso Famiglie per escussione di garanzie</b>	<b>0,00</b>	<b>0,00</b>	<b>0,00</b>	<b>0,00</b>
U.2.04.12.01.000	Altri trasferimenti in conto capitale verso Famiglie per escussione di garanzie	0,00	0,00	0,00	0,00
U.2.04.13.00.000	<b>Altri trasferimenti in conto capitale verso Imprese per escussione di garanzie</b>	<b>0,00</b>	<b>0,00</b>	<b>0,00</b>	<b>0,00</b>
U.2.04.13.01.000	Altri trasferimenti in conto capitale verso imprese controllate per escussione di garanzie	0,00	0,00	0,00	0,00
U.2.04.13.02.000	Altri trasferimenti in conto capitale verso altre imprese partecipate per escussione di garanzie	0,00	0,00	0,00	0,00
U.2.04.13.03.000	Altri trasferimenti in conto capitale verso altre Imprese per escussione di garanzie	0,00	0,00	0,00	0,00
U.2.04.14.00.000	<b>Altri trasferimenti in conto capitale verso Istituzioni Sociali Private per escussione di garanzie</b>	<b>0,00</b>	<b>0,00</b>	<b>0,00</b>	<b>0,00</b>
U.2.04.14.01.000	Altri trasferimenti in conto capitale verso Istituzioni Sociali Private per escussione di garanzie	0,00	0,00	0,00	0,00
U.2.04.15.00.000	<b>Altri trasferimenti in conto capitale verso Unione Europea e Resto del Mondo per escussione di garanzie</b>	<b>0,00</b>	<b>0,00</b>	<b>0,00</b>	<b>0,00</b>
U.2.04.15.01.000	Altri trasferimenti in conto capitale verso Unione Europea per escussione di garanzie	0,00	0,00	0,00	0,00
U.2.04.15.02.000	Altri trasferimenti in conto capitale verso Resto del Mondo per escussione di garanzie	0,00	0,00	0,00	0,00
U.2.04.16.00.000	<b>Trasferimenti in conto capitale erogati a titolo di ripiano disavanzi pregressi ad Amministrazioni pubbliche</b>	<b>0,00</b>	<b>0,00</b>	<b>0,00</b>	<b>0,00</b>
U.2.04.16.01.000	Trasferimenti in conto capitale erogati a titolo di ripiano disavanzi pregressi a Amministrazioni Centrali	0,00	0,00	0,00	0,00
U.2.04.16.02.000	Trasferimenti in conto capitale erogati a titolo di ripiano disavanzi pregressi a Amministrazioni Locali	0,00	0,00	0,00	0,00
U.2.04.16.03.000	Trasferimenti in conto capitale erogati a titolo di ripiano disavanzi pregressi a Enti di Previdenza	0,00	0,00	0,00	0,00
U.2.04.16.99.000	Trasferimenti in conto capitale erogati a titolo di ripiano disavanzi pregressi a organismi interni e/o unita` locali della amministrazione	0,00	0,00	0,00	0,00
U.2.04.17.00.000	<b>Trasferimenti in conto capitale erogati a titolo di ripiano disavanzi pregressi a Famiglie</b>	<b>0,00</b>	<b>0,00</b>	<b>0,00</b>	<b>0,00</b>
U.2.04.17.01.000	Trasferimenti in conto capitale erogati a titolo di ripiano disavanzi pregressi a Famiglie	0,00	0,00	0,00	0,00
U.2.04.18.00.000	<b>Trasferimenti in conto capitale erogati a titolo di ripiano disavanzi pregressi a Imprese</b>	<b>0,00</b>	<b>0,00</b>	<b>0,00</b>	<b>0,00</b>
U.2.04.18.01.000	Trasferimenti in conto capitale erogati a titolo di ripiano disavanzi pregressi a imprese controllate	0,00	0,00	0,00	0,00
U.2.04.18.02.000	Trasferimenti in conto capitale erogati a titolo di ripiano disavanzi pregressi a altre imprese partecipate	0,00	0,00	0,00	0,00
U.2.04.18.03.000	Trasferimenti in conto capitale erogati a titolo di ripiano disavanzi pregressi a altre Imprese	0,00	0,00	0,00	0,00
U.2.04.19.00.000	<b>Trasferimenti in conto capitale erogati a titolo di ripiano disavanzi pregressi a Istituzioni Sociali Private</b>	<b>0,00</b>	<b>0,00</b>	<b>0,00</b>	<b>0,00</b>

**ELENCO DELLE PREVISIONI ANNUALI DI COMPETENZA E DI CASSA SECONDO LA STRUTTURA DEL PIANO DEI CONTI - ANNO 2021**  
(Almeno al IV livello)

CODIFICA DEL PIANO DEI CONTI	DENOMINAZIONE VOCE del PIANO DEI CONTI	COMPETENZA		CASSA	
		PREVISIONI	RISULTATI	PREVISIONI	RISULTATI
U.2.04.19.01.000	Trasferimenti in conto capitale erogati a titolo di ripiano disavanzi progressi a Istituzioni Sociali Private	0,00	0,00	0,00	0,00
U.2.04.20.00.000	<b>Trasferimenti in conto capitale erogati a titolo di ripiano disavanzi progressi all'Unione Europea e al Resto del Mondo</b>	<b>0,00</b>	<b>0,00</b>	<b>0,00</b>	<b>0,00</b>
U.2.04.20.01.000	Trasferimenti in conto capitale erogati a titolo di ripiano disavanzi progressi all'Unione Europea	0,00	0,00	0,00	0,00
U.2.04.20.02.000	Trasferimenti in conto capitale erogati a titolo di ripiano disavanzi progressi al Resto del Mondo	0,00	0,00	0,00	0,00
U.2.04.21.00.000	<b>Altri trasferimenti in conto capitale n.a.c. ad Amministrazioni pubbliche</b>	<b>0,00</b>	<b>0,00</b>	<b>0,00</b>	<b>0,00</b>
U.2.04.21.01.000	Altri trasferimenti in conto capitale n.a.c. a Amministrazioni Centrali	0,00	0,00	0,00	0,00
U.2.04.21.02.000	Altri trasferimenti in conto capitale n.a.c. a Amministrazioni Locali	0,00	0,00	0,00	0,00
U.2.04.21.03.000	Altri trasferimenti in conto capitale n.a.c. a Enti di Previdenza	0,00	0,00	0,00	0,00
U.2.04.21.99.000	Altri trasferimenti in conto capitale n.a.c. a organismi interni e/o unita` locali della amministrazione	0,00	0,00	0,00	0,00
U.2.04.22.00.000	<b>Altri trasferimenti in conto capitale n.a.c. a Famiglie</b>	<b>0,00</b>	<b>0,00</b>	<b>0,00</b>	<b>0,00</b>
U.2.04.22.01.000	Altri trasferimenti in conto capitale n.a.c. a Famiglie	0,00	0,00	0,00	0,00
U.2.04.23.00.000	<b>Altri trasferimenti in conto capitale n.a.c. a Imprese</b>	<b>0,00</b>	<b>0,00</b>	<b>0,00</b>	<b>0,00</b>
U.2.04.23.01.000	Altri trasferimenti in conto capitale n.a.c. a imprese controllate	0,00	0,00	0,00	0,00
U.2.04.23.02.000	Altri trasferimenti in conto capitale n.a.c. a altre imprese partecipate	0,00	0,00	0,00	0,00
U.2.04.23.03.000	Altri trasferimenti in conto capitale n.a.c. a altre Imprese	0,00	0,00	0,00	0,00
U.2.04.24.00.000	<b>Altri trasferimenti in conto capitale n.a.c. a Istituzioni Sociali Private</b>	<b>0,00</b>	<b>0,00</b>	<b>0,00</b>	<b>0,00</b>
U.2.04.24.01.000	Altri trasferimenti in conto capitale n.a.c. a Istituzioni Sociali Private	0,00	0,00	0,00	0,00
U.2.04.25.00.000	<b>Altri trasferimenti in conto capitale n.a.c. all'Unione Europea e al Resto del Mondo</b>	<b>0,00</b>	<b>0,00</b>	<b>0,00</b>	<b>0,00</b>
U.2.04.25.01.000	Altri trasferimenti in conto capitale n.a.c. all'Unione Europea	0,00	0,00	0,00	0,00
U.2.04.25.02.000	Altri trasferimenti in conto capitale n.a.c. al Resto del Mondo	0,00	0,00	0,00	0,00
U.2.05.00.00.000	<b>Altre spese in conto capitale</b>	<b>726.447,32</b>	<b>239.111,52</b>	<b>675.000,00</b>	<b>319.899,61</b>
U.2.05.01.00.000	<b>Fondi di riserva e altri accantonamenti in c/capitale</b>	<b>0,00</b>	<b>0,00</b>	<b>0,00</b>	<b>0,00</b>
U.2.05.01.01.000	Fondi di riserva in c/capitale	0,00	0,00	0,00	0,00
U.2.05.01.02.000	Fondi speciali c/capitale	0,00	0,00	0,00	0,00
U.2.05.01.99.000	Altri accantonamenti in c/capitale	0,00	0,00	0,00	0,00
U.2.05.01.99.999	Altri accantonamenti in c/capitale	0,00	0,00	0,00	0,00
U.2.05.02.00.000	<b>Fondi pluriennali vincolati c/capitale</b>	<b>51.447,32</b>	<b>0,00</b>	<b>0,00</b>	<b>0,00</b>
U.2.05.02.01.000	Fondi pluriennali vincolati c/capitale	51.447,32	0,00	0,00	0,00
U.2.05.02.01.001	Fondi pluriennali vincolati c/capitale	51.447,32	0,00	0,00	0,00
U.2.05.03.00.000	<b>Fondo crediti di dubbia e difficile esazione in c/capitale</b>	<b>0,00</b>	<b>0,00</b>	<b>0,00</b>	<b>0,00</b>
U.2.05.03.01.000	Fondo crediti di dubbia e difficile esazione in c/capitale	0,00	0,00	0,00	0,00
U.2.05.04.00.000	<b>Altri rimborsi in conto capitale di somme non dovute o incassate in eccesso</b>	<b>0,00</b>	<b>0,00</b>	<b>0,00</b>	<b>0,00</b>
U.2.05.04.01.000	Rimborsi in conto capitale ad Amministrazioni Centrali di somme non dovute o incassate in eccesso	0,00	0,00	0,00	0,00
U.2.05.04.02.000	Rimborsi in conto capitale ad Amministrazioni Locali di somme non dovute o incassate in eccesso	0,00	0,00	0,00	0,00

**ELENCO DELLE PREVISIONI ANNUALI DI COMPETENZA E DI CASSA SECONDO LA STRUTTURA DEL PIANO DEI CONTI - ANNO 2021**  
(Almeno al IV livello)

CODIFICA DEL PIANO DEI CONTI	DENOMINAZIONE VOCE del PIANO DEI CONTI	COMPETENZA		CASSA	
		PREVISIONI	RISULTATI	PREVISIONI	RISULTATI
U.2.05.04.03.000	Rimborsi in conto capitale a Enti Previdenziali di somme non dovute o incassate in eccesso	0,00	0,00	0,00	0,00
U.2.05.04.04.000	Rimborsi in conto capitale a Famiglie di somme non dovute o incassate in eccesso	0,00	0,00	0,00	0,00
U.2.05.04.05.000	Rimborsi in conto capitale a Imprese di somme non dovute o incassate in eccesso	0,00	0,00	0,00	0,00
U.2.05.04.06.000	Rimborsi in conto capitale a Istituzioni Sociali Private di somme non dovute o incassate in eccesso	0,00	0,00	0,00	0,00
U.2.05.04.07.000	Rimborsi in conto capitale a UE e Resto del Mondo di somme non dovute o incassate in eccesso (dal 2020)	0,00	0,00	0,00	0,00
U.2.05.99.00.000	<b>Altre spese in conto capitale n.a.c.</b>	<b>675.000,00</b>	<b>239.111,52</b>	<b>675.000,00</b>	<b>319.899,61</b>
U.2.05.99.99.000	Altre spese in conto capitale n.a.c.	675.000,00	239.111,52	675.000,00	319.899,61
U.2.05.99.99.999	Altre spese in conto capitale n.a.c.	675.000,00	239.111,52	675.000,00	319.899,61
U.3.00.00.00.000	<b>Spese per incremento attivita` finanziarie</b>	<b>0,00</b>	<b>0,00</b>	<b>0,00</b>	<b>0,00</b>
U.3.01.00.00.000	<b>Acquisizioni di attivita` finanziarie</b>	<b>0,00</b>	<b>0,00</b>	<b>0,00</b>	<b>0,00</b>
U.3.01.01.00.000	<b>Acquisizioni di partecipazioni e conferimenti di capitale</b>	<b>0,00</b>	<b>0,00</b>	<b>0,00</b>	<b>0,00</b>
U.3.01.01.01.000	Acquisizioni di partecipazioni e conferimenti di capitale in imprese incluse nelle Amministrazioni Centrali	0,00	0,00	0,00	0,00
U.3.01.01.02.000	Acquisizioni di partecipazioni e conferimenti di capitale in imprese incluse nelle Amministrazioni Locali	0,00	0,00	0,00	0,00
U.3.01.01.03.000	Acquisizioni di partecipazioni e conferimenti di capitale in altre imprese	0,00	0,00	0,00	0,00
U.3.01.01.04.000	Acquisizioni di partecipazioni e conferimenti di capitale in Istituzioni sociali private - ISP	0,00	0,00	0,00	0,00
U.3.01.01.05.000	Acquisizioni di partecipazioni e conferimenti di capitale in PA incluse nelle Amministrazioni Locali (dal 2019)	0,00	0,00	0,00	0,00
U.3.01.02.00.000	<b>Acquisizioni di quote di fondi comuni di investimento</b>	<b>0,00</b>	<b>0,00</b>	<b>0,00</b>	<b>0,00</b>
U.3.01.02.01.000	Acquisizioni di quote di fondi immobiliari	0,00	0,00	0,00	0,00
U.3.01.02.02.000	Acquisizioni di quote di altri fondi comuni di investimento	0,00	0,00	0,00	0,00
U.3.01.03.00.000	<b>Acquisizione di titoli obbligazionari a breve termine</b>	<b>0,00</b>	<b>0,00</b>	<b>0,00</b>	<b>0,00</b>
U.3.01.03.01.000	Acquisizione di titoli obbligazionari a breve termine emessi da Amministrazioni Centrali	0,00	0,00	0,00	0,00
U.3.01.03.02.000	Acquisizione di titoli obbligazionari a breve termine emessi da Amministrazioni Locali	0,00	0,00	0,00	0,00
U.3.01.03.03.000	Acquisizione di titoli obbligazionari a breve termine emessi da imprese residenti	0,00	0,00	0,00	0,00
U.3.01.03.04.000	Acquisizione di titoli obbligazionari a breve termine emessi da soggetti non residenti	0,00	0,00	0,00	0,00
U.3.01.04.00.000	<b>Acquisizione di titoli obbligazionari a medio-lungo termine</b>	<b>0,00</b>	<b>0,00</b>	<b>0,00</b>	<b>0,00</b>
U.3.01.04.01.000	Acquisizione di titoli obbligazionari a medio-lungo emessi da Amministrazioni Centrali	0,00	0,00	0,00	0,00
U.3.01.04.02.000	Acquisizione di titoli obbligazionari a medio-lungo emessi da Amministrazioni Locali	0,00	0,00	0,00	0,00
U.3.01.04.03.000	Acquisizione di titoli obbligazionari a medio-lungo emessi da altri soggetti residenti	0,00	0,00	0,00	0,00
U.3.01.04.04.000	Acquisizione di titoli obbligazionari a medio-lungo emessi da soggetti non residenti	0,00	0,00	0,00	0,00
U.3.02.00.00.000	<b>Concessione crediti di breve termine</b>	<b>0,00</b>	<b>0,00</b>	<b>0,00</b>	<b>0,00</b>
U.3.02.01.00.000	<b>Concessione crediti di breve periodo a tasso agevolato a Amministrazioni Pubbliche</b>	<b>0,00</b>	<b>0,00</b>	<b>0,00</b>	<b>0,00</b>
U.3.02.01.01.000	Concessione crediti di breve periodo a tasso agevolato a Amministrazioni Centrali	0,00	0,00	0,00	0,00
U.3.02.01.02.000	Concessione crediti di breve periodo a tasso agevolato a Amministrazioni Locali	0,00	0,00	0,00	0,00
U.3.02.01.03.000	Concessione crediti di breve periodo a tasso agevolato a Enti di Previdenza	0,00	0,00	0,00	0,00
U.3.02.01.04.000	Concessione crediti di breve periodo a tasso agevolato a organismi interni e/o unita` locali dell'amministrazione	0,00	0,00	0,00	0,00

**ELENCO DELLE PREVISIONI ANNUALI DI COMPETENZA E DI CASSA SECONDO LA STRUTTURA DEL PIANO DEI CONTI - ANNO 2021**  
(Almeno al IV livello)

CODIFICA DEL PIANO DEI CONTI	DENOMINAZIONE VOCE del PIANO DEI CONTI	COMPETENZA		CASSA	
		PREVISIONI	RISULTATI	PREVISIONI	RISULTATI
U.3.02.02.00.000	<b>Concessione crediti di breve periodo a tasso agevolato a Famiglie</b>	0,00	0,00	0,00	0,00
U.3.02.02.01.000	Concessione crediti di breve periodo a tasso agevolato a Famiglie	0,00	0,00	0,00	0,00
U.3.02.03.00.000	<b>Concessione crediti di breve periodo a tasso agevolato a Imprese</b>	0,00	0,00	0,00	0,00
U.3.02.03.01.000	Concessione crediti di breve periodo a tasso agevolato a imprese controllate	0,00	0,00	0,00	0,00
U.3.02.03.02.000	Concessione crediti di breve periodo a tasso agevolato a altre imprese partecipate	0,00	0,00	0,00	0,00
U.3.02.03.03.000	Concessione crediti di breve periodo a tasso agevolato alla Cassa Depositi e Prestiti - SPA	0,00	0,00	0,00	0,00
U.3.02.03.04.000	Concessione crediti di breve periodo a tasso agevolato a altre Imprese	0,00	0,00	0,00	0,00
U.3.02.04.00.000	<b>Concessione crediti di breve periodo a tasso agevolato a Istituzioni Sociali Private</b>	0,00	0,00	0,00	0,00
U.3.02.04.01.000	Concessione crediti di breve periodo a tasso agevolato a Istituzioni Sociali Private	0,00	0,00	0,00	0,00
U.3.02.05.00.000	<b>Concessione crediti di breve periodo a tasso agevolato all'Unione Europea e al Resto del Mondo</b>	0,00	0,00	0,00	0,00
U.3.02.05.01.000	Concessione crediti di breve periodo a tasso agevolato all'Unione Europea	0,00	0,00	0,00	0,00
U.3.02.05.02.000	Concessione crediti di breve periodo a tasso agevolato al Resto del Mondo	0,00	0,00	0,00	0,00
U.3.02.06.00.000	<b>Concessione crediti di breve periodo a tasso non agevolato a Amministrazione Pubbliche</b>	0,00	0,00	0,00	0,00
U.3.02.06.01.000	Concessione crediti di breve periodo a tasso non agevolato a Amministrazioni Centrali	0,00	0,00	0,00	0,00
U.3.02.06.02.000	Concessione crediti di breve periodo a tasso non agevolato a Amministrazioni Locali	0,00	0,00	0,00	0,00
U.3.02.06.03.000	Concessione crediti di breve periodo a tasso non agevolato a Enti di Previdenza	0,00	0,00	0,00	0,00
U.3.02.06.04.000	Concessione crediti di breve periodo a tasso non agevolato a organismi interni e/o unita' locali dell'amministrazione	0,00	0,00	0,00	0,00
U.3.02.07.00.000	<b>Concessione crediti di breve periodo a tasso non agevolato a Famiglie</b>	0,00	0,00	0,00	0,00
U.3.02.07.01.000	Concessione crediti di breve periodo a tasso non agevolato a Famiglie	0,00	0,00	0,00	0,00
U.3.02.08.00.000	<b>Concessione crediti di breve periodo a tasso non agevolato a Imprese</b>	0,00	0,00	0,00	0,00
U.3.02.08.01.000	Concessione crediti di breve periodo a tasso non agevolato a imprese controllate	0,00	0,00	0,00	0,00
U.3.02.08.02.000	Concessione crediti di breve periodo a tasso non agevolato a altre imprese partecipate	0,00	0,00	0,00	0,00
U.3.02.08.03.000	Concessione crediti di breve periodo a tasso non agevolato alla Cassa Depositi e Prestiti - SPA	0,00	0,00	0,00	0,00
U.3.02.08.04.000	Concessione crediti di breve periodo a tasso non agevolato a altre Imprese	0,00	0,00	0,00	0,00
U.3.02.09.00.000	<b>Concessione crediti di breve periodo a tasso non agevolato a Istituzioni Sociali Private</b>	0,00	0,00	0,00	0,00
U.3.02.09.01.000	Concessione crediti di breve periodo a tasso non agevolato a Istituzioni Sociali Private	0,00	0,00	0,00	0,00
U.3.02.10.00.000	<b>Concessione crediti di breve periodo a tasso non agevolato all'Unione Europea e al Resto del Mondo</b>	0,00	0,00	0,00	0,00
U.3.02.10.01.000	Concessione crediti di breve periodo a tasso non agevolato all'Unione Europea	0,00	0,00	0,00	0,00
U.3.02.10.02.000	Concessione crediti di breve periodo a tasso non agevolato al Resto del Mondo	0,00	0,00	0,00	0,00
U.3.03.00.00.000	<b>Concessione crediti di medio-lungo termine</b>	0,00	0,00	0,00	0,00
U.3.03.01.00.000	<b>Concessione Crediti di medio-lungo termine a tasso agevolato a Amministrazione Pubbliche</b>	0,00	0,00	0,00	0,00
U.3.03.01.01.000	Concessione Crediti di medio-lungo termine a tasso agevolato a Amministrazioni Centrali	0,00	0,00	0,00	0,00



**ELENCO DELLE PREVISIONI ANNUALI DI COMPETENZA E DI CASSA SECONDO LA STRUTTURA DEL PIANO DEI CONTI - ANNO 2021**  
(Almeno al IV livello)

CODIFICA DEL PIANO DEI CONTI	DENOMINAZIONE VOCE del PIANO DEI CONTI	COMPETENZA		CASSA	
		PREVISIONI	RISULTATI	PREVISIONI	RISULTATI
U.3.03.01.02.000	Concessione Crediti di medio-lungo termine a tasso agevolato a Amministrazioni Locali	0,00	0,00	0,00	0,00
U.3.03.01.03.000	Concessione Crediti di medio-lungo termine a tasso agevolato a Enti di Previdenza	0,00	0,00	0,00	0,00
U.3.03.01.04.000	Concessione Crediti di medio-lungo termine a tasso agevolato a organismi interni e/o unita` locali dell'amministrazione	0,00	0,00	0,00	0,00
U.3.03.02.00.000	<b>Concessione Crediti di medio-lungo termine a tasso agevolato a Famiglie</b>	<b>0,00</b>	<b>0,00</b>	<b>0,00</b>	<b>0,00</b>
U.3.03.02.01.000	Concessione Crediti di medio-lungo termine a tasso agevolato a Famiglie	0,00	0,00	0,00	0,00
U.3.03.03.00.000	<b>Concessione Crediti di medio-lungo termine a tasso agevolato a Imprese</b>	<b>0,00</b>	<b>0,00</b>	<b>0,00</b>	<b>0,00</b>
U.3.03.03.01.000	Concessione Crediti di medio-lungo termine a tasso agevolato a imprese controllate	0,00	0,00	0,00	0,00
U.3.03.03.02.000	Concessione Crediti di medio-lungo termine a tasso agevolato a altre imprese partecipate	0,00	0,00	0,00	0,00
U.3.03.03.03.000	Concessione Crediti di medio-lungo termine a tasso agevolato alla Cassa Depositi e Prestiti - SPA	0,00	0,00	0,00	0,00
U.3.03.03.04.000	Concessione Crediti di medio-lungo termine a tasso agevolato a altre Imprese	0,00	0,00	0,00	0,00
U.3.03.04.00.000	<b>Concessione Crediti di medio-lungo termine a tasso agevolato a Istituzioni Sociali Private</b>	<b>0,00</b>	<b>0,00</b>	<b>0,00</b>	<b>0,00</b>
U.3.03.04.01.000	Concessione Crediti di medio-lungo termine a tasso agevolato a Istituzioni Sociali Private	0,00	0,00	0,00	0,00
U.3.03.05.00.000	<b>Concessione Crediti di medio-lungo termine a tasso agevolato all'Unione Europea e al Resto del Mondo</b>	<b>0,00</b>	<b>0,00</b>	<b>0,00</b>	<b>0,00</b>
U.3.03.05.01.000	Concessione Crediti di medio-lungo termine a tasso agevolato all'Unione Europea	0,00	0,00	0,00	0,00
U.3.03.05.02.000	Concessione Crediti di medio-lungo termine a tasso agevolato al Resto del Mondo	0,00	0,00	0,00	0,00
U.3.03.06.00.000	<b>Concessione crediti di medio-lungo termine a tasso non agevolato a Amministrazione Pubbliche</b>	<b>0,00</b>	<b>0,00</b>	<b>0,00</b>	<b>0,00</b>
U.3.03.06.01.000	Concessione crediti di medio-lungo termine a tasso non agevolato a Amministrazioni Centrali	0,00	0,00	0,00	0,00
U.3.03.06.02.000	Concessione crediti di medio-lungo termine a tasso non agevolato a Amministrazioni Locali	0,00	0,00	0,00	0,00
U.3.03.06.03.000	Concessione crediti di medio-lungo termine a tasso non agevolato a Enti di Previdenza	0,00	0,00	0,00	0,00
U.3.03.06.04.000	Concessione crediti di medio-lungo termine a tasso non agevolato a organismi interni e/o unita` locali dell'amministrazione	0,00	0,00	0,00	0,00
U.3.03.07.00.000	<b>Concessione crediti di medio-lungo termine a tasso non agevolato a Famiglie</b>	<b>0,00</b>	<b>0,00</b>	<b>0,00</b>	<b>0,00</b>
U.3.03.07.01.000	Concessione crediti di medio-lungo termine a tasso non agevolato a Famiglie	0,00	0,00	0,00	0,00
U.3.03.08.00.000	<b>Concessione crediti di medio-lungo termine a tasso non agevolato a Imprese</b>	<b>0,00</b>	<b>0,00</b>	<b>0,00</b>	<b>0,00</b>
U.3.03.08.01.000	Concessione crediti di medio-lungo termine a tasso non agevolato a imprese controllate	0,00	0,00	0,00	0,00
U.3.03.08.02.000	Concessione crediti di medio-lungo termine a tasso non agevolato a altre imprese partecipate	0,00	0,00	0,00	0,00
U.3.03.08.03.000	Concessione crediti di medio-lungo termine a tasso non agevolato alla Cassa Depositi e Prestiti - SPA	0,00	0,00	0,00	0,00
U.3.03.08.04.000	Concessione crediti di medio-lungo termine a tasso non agevolato a altre Imprese	0,00	0,00	0,00	0,00
U.3.03.09.00.000	<b>Concessione crediti di medio-lungo termine a tasso non agevolato a Istituzioni Sociali Private</b>	<b>0,00</b>	<b>0,00</b>	<b>0,00</b>	<b>0,00</b>

**ELENCO DELLE PREVISIONI ANNUALI DI COMPETENZA E DI CASSA SECONDO LA STRUTTURA DEL PIANO DEI CONTI - ANNO 2021**  
(Almeno al IV livello)

CODIFICA DEL PIANO DEI CONTI	DENOMINAZIONE VOCE del PIANO DEI CONTI	COMPETENZA		CASSA	
		PREVISIONI	RISULTATI	PREVISIONI	RISULTATI
U.3.03.09.01.000	Concessione crediti di medio-lungo termine a tasso non agevolato a Istituzioni Sociali Private	0,00	0,00	0,00	0,00
U.3.03.10.00.000	<b>Concessione crediti di medio-lungo termine a tasso non agevolato all'Unione Europea e al Resto del Mondo</b>	<b>0,00</b>	<b>0,00</b>	<b>0,00</b>	<b>0,00</b>
U.3.03.10.01.000	Concessione crediti di medio-lungo termine a tasso non agevolato all'Unione Europea	0,00	0,00	0,00	0,00
U.3.03.10.02.000	Concessione crediti di medio-lungo termine a tasso non agevolato al Resto del Mondo	0,00	0,00	0,00	0,00
U.3.03.11.00.000	<b>Concessione crediti a Amministrazioni Pubbliche a seguito di escussione di garanzie</b>	<b>0,00</b>	<b>0,00</b>	<b>0,00</b>	<b>0,00</b>
U.3.03.11.01.000	Concessione crediti a Amministrazioni Centrali a seguito di escussione di garanzie	0,00	0,00	0,00	0,00
U.3.03.11.02.000	Concessione crediti a Amministrazioni Locali a seguito di escussione di garanzie	0,00	0,00	0,00	0,00
U.3.03.11.03.000	Concessione crediti a Enti di Previdenza a seguito di escussione di garanzie	0,00	0,00	0,00	0,00
U.3.03.12.00.000	<b>Concessione crediti a Famiglie a seguito di escussione di garanzie</b>	<b>0,00</b>	<b>0,00</b>	<b>0,00</b>	<b>0,00</b>
U.3.03.12.01.000	Concessione crediti a Famiglie a seguito di escussione di garanzie	0,00	0,00	0,00	0,00
U.3.03.13.00.000	<b>Concessione crediti a Imprese a seguito di escussione di garanzie</b>	<b>0,00</b>	<b>0,00</b>	<b>0,00</b>	<b>0,00</b>
U.3.03.13.01.000	Concessione crediti a imprese controllate a seguito di escussione di garanzie	0,00	0,00	0,00	0,00
U.3.03.13.02.000	Concessione crediti a altre imprese partecipate a seguito di escussione di garanzie	0,00	0,00	0,00	0,00
U.3.03.13.03.000	Concessione crediti alla Cassa Depositi e Prestiti - SPA a seguito di escussione di garanzie	0,00	0,00	0,00	0,00
U.3.03.13.04.000	Concessione crediti a altre Imprese a seguito di escussione di garanzie	0,00	0,00	0,00	0,00
U.3.03.14.00.000	<b>Concessione crediti a Istituzioni Sociali Private a seguito di escussione di garanzie</b>	<b>0,00</b>	<b>0,00</b>	<b>0,00</b>	<b>0,00</b>
U.3.03.14.01.000	Concessione crediti a Istituzioni Sociali Private a seguito di escussione di garanzie	0,00	0,00	0,00	0,00
U.3.03.15.00.000	<b>Concessione crediti a Unione Europea e del Resto del Mondo a seguito di escussione di garanzie</b>	<b>0,00</b>	<b>0,00</b>	<b>0,00</b>	<b>0,00</b>
U.3.03.15.01.000	Concessione crediti a Unione Europea a seguito di escussione di garanzie	0,00	0,00	0,00	0,00
U.3.03.15.02.000	Concessione crediti a Resto del Mondo a seguito di escussione di garanzie	0,00	0,00	0,00	0,00
U.3.04.00.00.000	<b>Altre spese per incremento di attivita` finanziarie</b>	<b>0,00</b>	<b>0,00</b>	<b>0,00</b>	<b>0,00</b>
U.3.04.01.00.000	<b>Incremento di altre attivita` finanziarie verso Amministrazione Pubbliche</b>	<b>0,00</b>	<b>0,00</b>	<b>0,00</b>	<b>0,00</b>
U.3.04.01.01.000	Incremento di altre attivita` finanziarie verso Amministrazioni Centrali	0,00	0,00	0,00	0,00
U.3.04.01.02.000	Incremento di altre attivita` finanziarie verso Amministrazioni Locali	0,00	0,00	0,00	0,00
U.3.04.01.03.000	Incremento di altre attivita` finanziarie verso Enti di Previdenza	0,00	0,00	0,00	0,00
U.3.04.02.00.000	<b>Incremento di altre attivita` finanziarie verso Famiglie</b>	<b>0,00</b>	<b>0,00</b>	<b>0,00</b>	<b>0,00</b>
U.3.04.02.01.000	Incremento di altre attivita` finanziarie verso Famiglie	0,00	0,00	0,00	0,00
U.3.04.03.00.000	<b>Incremento di altre attivita` finanziarie verso Imprese</b>	<b>0,00</b>	<b>0,00</b>	<b>0,00</b>	<b>0,00</b>
U.3.04.03.01.000	Incremento di altre attivita` finanziarie verso imprese controllate	0,00	0,00	0,00	0,00
U.3.04.03.02.000	Incremento di altre attivita` finanziarie verso altre imprese partecipate	0,00	0,00	0,00	0,00
U.3.04.03.03.000	Incremento di altre attivita` finanziarie verso Cassa Depositi e Prestiti - SPA	0,00	0,00	0,00	0,00
U.3.04.03.04.000	Incremento di altre attivita` finanziarie verso altre Imprese	0,00	0,00	0,00	0,00
U.3.04.04.00.000	<b>Incremento di altre attivita` finanziarie verso Istituzioni Sociali Private</b>	<b>0,00</b>	<b>0,00</b>	<b>0,00</b>	<b>0,00</b>
U.3.04.04.01.000	Incremento di altre attivita` finanziarie verso Istituzioni Sociali Private	0,00	0,00	0,00	0,00

**ELENCO DELLE PREVISIONI ANNUALI DI COMPETENZA E DI CASSA SECONDO LA STRUTTURA DEL PIANO DEI CONTI - ANNO 2021**  
(Almeno al IV livello)

CODIFICA DEL PIANO DEI CONTI	DENOMINAZIONE VOCE del PIANO DEI CONTI	COMPETENZA		CASSA	
		PREVISIONI	RISULTATI	PREVISIONI	RISULTATI
U.3.04.05.00.000	<b>Incremento di altre attivita` finanziarie verso UE e Resto del Mondo</b>	0,00	0,00	0,00	0,00
U.3.04.05.01.000	Incremento di altre attivita` finanziarie verso la UE	0,00	0,00	0,00	0,00
U.3.04.05.02.000	Incremento di altre attivita` finanziarie verso il Resto del Mondo	0,00	0,00	0,00	0,00
U.3.04.06.00.000	<b>Versamenti ai conti di tesoreria statale (da parte dei soggetti non sottoposti al regime di Tesoreria Unica)</b>	0,00	0,00	0,00	0,00
U.3.04.06.01.000	Versamenti ai conti di tesoreria statale (da parte dei soggetti non sottoposti al regime di Tesoreria Unica)	0,00	0,00	0,00	0,00
U.3.04.07.00.000	<b>Versamenti a depositi bancari</b>	0,00	0,00	0,00	0,00
U.3.04.07.01.000	Versamenti a depositi bancari	0,00	0,00	0,00	0,00
U.3.04.08.00.000	<b>Spese da derivato di ammortamento</b>	0,00	0,00	0,00	0,00
U.3.04.08.01.000	Spese da derivato di ammortamento	0,00	0,00	0,00	0,00
U.3.04.09.00.000	<b>Fondo pluriennale vincolato per attivita` finanziarie (dal 2019)</b>	0,00	0,00	0,00	0,00
U.3.04.09.01.000	Fondo pluriennale vincolato per attivita` finanziarie (dal 2019)	0,00	0,00	0,00	0,00
U.4.00.00.00.000	<b>Rimborso Prestiti</b>	0,00	0,00	0,00	0,00
U.4.01.00.00.000	<b>Rimborso di titoli obbligazionari</b>	0,00	0,00	0,00	0,00
U.4.01.01.00.000	<b>Rimborso di titoli obbligazionari a breve termine</b>	0,00	0,00	0,00	0,00
U.4.01.01.01.000	Rimborso di titoli obbligazionari a breve termine in valuta domestica	0,00	0,00	0,00	0,00
U.4.01.01.02.000	Rimborso di titoli obbligazionari a breve termine in valuta estera	0,00	0,00	0,00	0,00
U.4.01.02.00.000	<b>Rimborso di titoli obbligazionari a medio-lungo termine</b>	0,00	0,00	0,00	0,00
U.4.01.02.01.000	Rimborso di titoli obbligazionari a medio-lungo termine in valuta domestica	0,00	0,00	0,00	0,00
U.4.01.02.02.000	Rimborso di titoli obbligazionari a medio-lungo termine in valuta estera	0,00	0,00	0,00	0,00
U.4.02.00.00.000	<b>Rimborso prestiti a breve termine</b>	0,00	0,00	0,00	0,00
U.4.02.01.00.000	<b>Rimborso Finanziamenti a breve termine</b>	0,00	0,00	0,00	0,00
U.4.02.01.01.000	Rimborso finanziamenti a breve termine a Amministrazioni Centrali	0,00	0,00	0,00	0,00
U.4.02.01.02.000	Rimborso finanziamenti a breve termine a Amministrazioni Locali	0,00	0,00	0,00	0,00
U.4.02.01.03.000	Rimborso finanziamenti a breve termine a Enti previdenziali	0,00	0,00	0,00	0,00
U.4.02.01.04.000	Rimborso finanziamenti a breve termine a Imprese	0,00	0,00	0,00	0,00
U.4.02.01.05.000	Rimborso finanziamenti a breve termine a altri soggetti	0,00	0,00	0,00	0,00
U.4.02.02.00.000	<b>Chiusura Anticipazioni</b>	0,00	0,00	0,00	0,00
U.4.02.02.01.000	Chiusura Anticipazioni a titolo oneroso	0,00	0,00	0,00	0,00
U.4.02.02.02.000	Chiusura Anticipazioni a titolo non oneroso	0,00	0,00	0,00	0,00
U.4.03.00.00.000	<b>Rimborso mutui e altri finanziamenti a medio lungo termine</b>	0,00	0,00	0,00	0,00
U.4.03.01.00.000	<b>Rimborso Mutui e altri finanziamenti a medio lungo termine</b>	0,00	0,00	0,00	0,00
U.4.03.01.01.000	Rimborso Mutui e altri finanziamenti a medio lungo termine ad Amministrazioni Centrali	0,00	0,00	0,00	0,00
U.4.03.01.02.000	Rimborso Mutui e altri finanziamenti a medio lungo termine a Amministrazioni Locali	0,00	0,00	0,00	0,00
U.4.03.01.03.000	Rimborso Mutui e altri finanziamenti a medio lungo termine a Enti previdenziali	0,00	0,00	0,00	0,00
U.4.03.01.04.000	Rimborso Mutui e altri finanziamenti a medio lungo termine a Imprese	0,00	0,00	0,00	0,00
U.4.03.01.04.003	Rimborso Mutui e altri finanziamenti a medio lungo termine a Cassa Depositi e Prestiti - Gestione CDP SPA	0,00	0,00	0,00	0,00
U.4.03.01.05.000	Rimborso Mutui e altri finanziamenti a medio lungo termine ad altri soggetti con controparte residente	0,00	0,00	0,00	0,00

**ELENCO DELLE PREVISIONI ANNUALI DI COMPETENZA E DI CASSA SECONDO LA STRUTTURA DEL PIANO DEI CONTI - ANNO 2021**  
(Almeno al IV livello)

CODIFICA DEL PIANO DEI CONTI	DENOMINAZIONE VOCE del PIANO DEI CONTI	COMPETENZA		CASSA	
		PREVISIONI	RISULTATI	PREVISIONI	RISULTATI
U.4.03.01.06.000	Rimborso Mutui e altri finanziamenti a medio lungo termine ad altri soggetti con controparte non residente	0,00	0,00	0,00	0,00
U.4.03.02.00.000	<b>Rimborso prestiti da attualizzazione Contributi Pluriennali</b>	<b>0,00</b>	<b>0,00</b>	<b>0,00</b>	<b>0,00</b>
U.4.03.02.01.000	Rimborso prestiti da attualizzazione Contributi Pluriennali	0,00	0,00	0,00	0,00
U.4.04.00.00.000	<b>Rimborso di altre forme di indebitamento</b>	<b>0,00</b>	<b>0,00</b>	<b>0,00</b>	<b>0,00</b>
U.4.04.02.00.000	<b>Rimborso Prestiti - Leasing finanziario</b>	<b>0,00</b>	<b>0,00</b>	<b>0,00</b>	<b>0,00</b>
U.4.04.02.01.000	Rimborso Prestiti - Leasing finanziario	0,00	0,00	0,00	0,00
U.4.04.03.00.000	<b>Rimborso Prestiti - Operazioni di cartolarizzazione</b>	<b>0,00</b>	<b>0,00</b>	<b>0,00</b>	<b>0,00</b>
U.4.04.03.01.000	Rimborso Prestiti - Operazioni di cartolarizzazione	0,00	0,00	0,00	0,00
U.4.04.04.00.000	<b>Rimborso prestiti - Derivati</b>	<b>0,00</b>	<b>0,00</b>	<b>0,00</b>	<b>0,00</b>
U.4.04.04.01.000	Rimborso prestiti - Derivati	0,00	0,00	0,00	0,00
U.4.05.00.00.000	<b>Fondi per rimborso prestiti</b>	<b>0,00</b>	<b>0,00</b>	<b>0,00</b>	<b>0,00</b>
U.4.05.01.00.000	<b>Fondo per il D.L. n. 35/2013 e successive modificazioni e rifinanziamenti</b>	<b>0,00</b>	<b>0,00</b>	<b>0,00</b>	<b>0,00</b>
U.4.05.01.01.000	Fondo per il D.L. n. 35/2013 e successive modificazioni e rifinanziamenti	0,00	0,00	0,00	0,00
U.4.05.99.00.000	<b>Altri fondi per rimborso prestiti</b>	<b>0,00</b>	<b>0,00</b>	<b>0,00</b>	<b>0,00</b>
U.4.05.99.99.000	Altri fondi per rimborso prestiti	0,00	0,00	0,00	0,00
U.5.00.00.00.000	<b>Chiusura Anticipazioni ricevute da istituto tesoriere/cassiere</b>	<b>0,00</b>	<b>0,00</b>	<b>0,00</b>	<b>0,00</b>
U.5.01.00.00.000	<b>Chiusura Anticipazioni ricevute da istituto tesoriere/cassiere</b>	<b>0,00</b>	<b>0,00</b>	<b>0,00</b>	<b>0,00</b>
U.5.01.01.00.000	<b>Chiusura Anticipazioni ricevute da istituto tesoriere/cassiere</b>	<b>0,00</b>	<b>0,00</b>	<b>0,00</b>	<b>0,00</b>
U.5.01.01.01.000	Chiusura Anticipazioni ricevute da istituto tesoriere/cassiere	0,00	0,00	0,00	0,00
U.7.00.00.00.000	<b>Uscite per conto terzi e partite di giro</b>	<b>2.540.000,00</b>	<b>861.231,84</b>	<b>2.540.000,00</b>	<b>1.881.393,84</b>
U.7.01.00.00.000	<b>Uscite per partite di giro</b>	<b>939.000,00</b>	<b>551.916,61</b>	<b>939.000,00</b>	<b>542.335,61</b>
U.7.01.01.00.000	<b>Versamenti di altre ritenute</b>	<b>0,00</b>	<b>0,00</b>	<b>0,00</b>	<b>0,00</b>
U.7.01.01.01.000	Versamento della ritenuta del 4% sui contributi pubblici	0,00	0,00	0,00	0,00
U.7.01.01.02.000	Versamento delle ritenute per scissione contabile IVA (split payment)	0,00	0,00	0,00	0,00
U.7.01.01.99.000	Versamento di altre ritenute n.a.c.	0,00	0,00	0,00	0,00
U.7.01.02.00.000	<b>Versamenti di ritenute su Redditi da lavoro dipendente</b>	<b>759.000,00</b>	<b>536.254,60</b>	<b>759.000,00</b>	<b>526.673,60</b>
U.7.01.02.01.000	Versamenti di ritenute erariali su Redditi da lavoro dipendente riscosse per conto terzi	550.000,00	393.024,33	550.000,00	393.024,33
U.7.01.02.01.001	Versamenti di ritenute erariali su Redditi da lavoro dipendente riscosse per conto terzi	550.000,00	393.024,33	550.000,00	393.024,33
U.7.01.02.02.000	Versamenti di ritenute previdenziali e assistenziali su Redditi da lavoro dipendente riscosse per conto terzi	209.000,00	143.230,27	209.000,00	133.649,27
U.7.01.02.02.001	Versamenti di ritenute previdenziali e assistenziali su Redditi da lavoro dipendente riscosse per conto terzi	209.000,00	143.230,27	209.000,00	133.649,27
U.7.01.02.99.000	Altri versamenti di ritenute al personale dipendente per conto di terzi	0,00	0,00	0,00	0,00
U.7.01.02.99.999	Altri versamenti di ritenute al personale dipendente per conto di terzi	0,00	0,00	0,00	0,00
U.7.01.03.00.000	<b>Versamenti di ritenute su Redditi da lavoro autonomo</b>	<b>130.000,00</b>	<b>5.662,01</b>	<b>130.000,00</b>	<b>5.662,01</b>
U.7.01.03.01.000	Versamenti di ritenute erariali su Redditi da lavoro autonomo per conto terzi	130.000,00	5.662,01	130.000,00	5.662,01
U.7.01.03.01.001	Versamenti di ritenute erariali su Redditi da lavoro autonomo per conto terzi	130.000,00	5.662,01	130.000,00	5.662,01
U.7.01.03.02.000	Versamenti di ritenute previdenziali e assistenziali su Redditi da lavoro autonomo per conto terzi	0,00	0,00	0,00	0,00

**ELENCO DELLE PREVISIONI ANNUALI DI COMPETENZA E DI CASSA SECONDO LA STRUTTURA DEL PIANO DEI CONTI - ANNO 2021**  
(Almeno al IV livello)

CODIFICA DEL PIANO DEI CONTI	DENOMINAZIONE VOCE del PIANO DEI CONTI	COMPETENZA		CASSA	
		PREVISIONI	RISULTATI	PREVISIONI	RISULTATI
U.7.01.03.99.000	Altri versamenti di ritenute al personale con contratto di lavoro autonomo per conto di terzi	0,00	0,00	0,00	0,00
U.7.01.04.00.000	<b>Trasferimento di risorse dalla gestione ordinaria alla gestione sanitaria della Regione</b>	<b>0,00</b>	<b>0,00</b>	<b>0,00</b>	<b>0,00</b>
U.7.01.04.01.000	Destinazione di risorse regionali per il finanziamento aggiuntivo della Sanita` - per equilibri di sistema	0,00	0,00	0,00	0,00
U.7.01.04.02.000	Destinazione di risorse regionali per il finanziamento aggiuntivo della Sanita` - quota manovra per equilibri di sistema	0,00	0,00	0,00	0,00
U.7.01.04.99.000	Destinazione di risorse regionali per il finanziamento aggiuntivo della Sanita` n.a.c.	0,00	0,00	0,00	0,00
U.7.01.99.00.000	<b>Altre uscite per partite di giro</b>	<b>50.000,00</b>	<b>10.000,00</b>	<b>50.000,00</b>	<b>10.000,00</b>
U.7.01.99.01.000	Spese non andate a buon fine	0,00	0,00	0,00	0,00
U.7.01.99.02.000	Chiusura anticipazioni sanita` della tesoreria statale	0,00	0,00	0,00	0,00
U.7.01.99.03.000	Costituzione fondi economici e carte aziendali	50.000,00	10.000,00	50.000,00	10.000,00
U.7.01.99.03.001	Costituzione fondi economici e carte aziendali	50.000,00	10.000,00	50.000,00	10.000,00
U.7.01.99.04.000	Integrazione disponibilita` dal conto sanita` al conto non sanita` della Regione	0,00	0,00	0,00	0,00
U.7.01.99.05.000	Integrazione disponibilita` dal conto non sanita` al conto sanita` della Regione	0,00	0,00	0,00	0,00
U.7.01.99.06.000	Uscite derivanti dalla gestione degli incassi vincolati degli enti locali	0,00	0,00	0,00	0,00
U.7.01.99.99.000	Altre uscite per partite di giro n.a.c.	0,00	0,00	0,00	0,00
U.7.02.00.00.000	<b>Uscite per conto terzi</b>	<b>1.601.000,00</b>	<b>309.315,23</b>	<b>1.601.000,00</b>	<b>1.339.058,23</b>
U.7.02.01.00.000	<b>Acquisto di beni e servizi per conto terzi</b>	<b>0,00</b>	<b>0,00</b>	<b>0,00</b>	<b>0,00</b>
U.7.02.01.01.000	Acquisto di beni per conto di terzi	0,00	0,00	0,00	0,00
U.7.02.01.02.000	Acquisto di servizi per conto di terzi	0,00	0,00	0,00	0,00
U.7.02.02.00.000	<b>Trasferimenti per conto terzi a Amministrazioni pubbliche</b>	<b>0,00</b>	<b>0,00</b>	<b>0,00</b>	<b>0,00</b>
U.7.02.02.01.000	Trasferimenti per conto terzi a Amministrazioni Centrali	0,00	0,00	0,00	0,00
U.7.02.02.02.000	Trasferimenti per conto terzi a Amministrazioni Locali	0,00	0,00	0,00	0,00
U.7.02.02.03.000	Trasferimenti per conto terzi a Enti di Previdenza	0,00	0,00	0,00	0,00
U.7.02.03.00.000	<b>Trasferimenti per conto terzi a Altri settori</b>	<b>0,00</b>	<b>0,00</b>	<b>0,00</b>	<b>0,00</b>
U.7.02.03.01.000	Trasferimenti per conto terzi a Famiglie	0,00	0,00	0,00	0,00
U.7.02.03.02.000	Trasferimenti per conto terzi a Imprese	0,00	0,00	0,00	0,00
U.7.02.03.03.000	Trasferimenti per conto terzi a Istituzioni Sociali Private	0,00	0,00	0,00	0,00
U.7.02.03.04.000	Trasferimenti per conto terzi all'Unione Europea e al Resto del Mondo	0,00	0,00	0,00	0,00
U.7.02.04.00.000	<b>Depositi di/presso terzi</b>	<b>41.000,00</b>	<b>14.047,19</b>	<b>41.000,00</b>	<b>2.835,60</b>
U.7.02.04.01.000	Costituzione di depositi cauzionali o contrattuali presso terzi	0,00	0,00	0,00	0,00
U.7.02.04.02.000	Restituzione di depositi cauzionali o contrattuali di terzi	41.000,00	14.047,19	41.000,00	2.835,60
U.7.02.04.02.001	Restituzione di depositi cauzionali o contrattuali di terzi	41.000,00	14.047,19	41.000,00	2.835,60
U.7.02.05.00.000	<b>Versamenti di imposte e tributi riscosse per conto terzi</b>	<b>0,00</b>	<b>0,00</b>	<b>0,00</b>	<b>0,00</b>
U.7.02.05.01.000	Versamenti di imposte e tasse di natura corrente riscosse per conto di terzi	0,00	0,00	0,00	0,00
U.7.02.05.02.000	Versamenti di imposte in conto capitale riscosse per conto di terzi	0,00	0,00	0,00	0,00
U.7.02.99.00.000	<b>Altre uscite per conto terzi</b>	<b>1.560.000,00</b>	<b>295.268,04</b>	<b>1.560.000,00</b>	<b>1.336.222,63</b>
U.7.02.99.99.000	Altre uscite per conto terzi n.a.c.	1.560.000,00	295.268,04	1.560.000,00	1.336.222,63
U.7.02.99.99.999	Altre uscite per conto terzi n.a.c.	1.560.000,00	295.268,04	1.560.000,00	1.336.222,63
	<b>TOTALE SPESE</b>	<b>17.290.101,31</b>	<b>6.860.635,05</b>	<b>19.888.751,19</b>	<b>6.695.367,16</b>

**ELENCO DELLE PREVISIONI ANNUALI DI COMPETENZA E DI CASSA SECONDO LA STRUTTURA DEL PIANO DEI CONTI - ANNO 2021**  
(Almeno al IV livello)

CODIFICA DEL PIANO DEI CONTI	DENOMINAZIONE VOCE del PIANO DEI CONTI	COMPETENZA		CASSA	
		PREVISIONI	RISULTATI	PREVISIONI	RISULTATI



**ISTITUTO AUTONOMO PER LE CASE POPOLARI**  
*DELLA PROVINCIA DI CALTANISSETTA*

## **CONTO DEL BILANCIO ESERCIZIO 2021**

### **Elenco analitico residui attivi e passivi**

**GESTIONE DELLE ENTRATE - ELENCO DELLE OPERAZIONI A RESIDUO AL TERMINE DELL'ANNO 2021**  
( Data di stampa 03-05-2022 )

Pag. 2

<b>Titolo</b>	3	Entrate extratributarie
<b>2o Livello</b>	1	Vendita di beni e servizi e proventi derivanti dalla gestione dei beni
<b>3o Livello</b>	3	Proventi derivanti dalla gestione dei beni

Capitolo	Artic.	Descrizione	Cod.Bilancio	Accertato a residui			
3010	1	CANONI ALLOGGI DI PROPRIETA' COSTRUITI CON CONTRIBUTO	3010302002	3.644.480,70			
Num.	Data	T.	Causale dell'Operazione	Atto	T.	Data	RESIDUO
11	08-01-20		CANONI DI LOCAZIONE ALLOGGI	0			961.464,43
<b>TOTALE RESIDUI ANNO 2020</b>							<b>961.464,43</b>
71	18-01-21		CANONI DI LOCAZIONE ALLOGGI 2021	0			1.213.293,42
<b>TOTALE RESIDUI ANNO 2021</b>							<b>1.213.293,42</b>
<b>TOTALE CAPITOLO</b>							<b>2.174.757,85</b>

Capitolo	Artic.	Descrizione	Cod.Bilancio	Accertato a residui			
3020	1	CANONI ALLOGGI L.R. 15/86	3010302002	11.929,85			
Num.	Data	T.	Causale dell'Operazione	Atto	T.	Data	RESIDUO
81	18-01-21		CANONI DI LOCAZIONE ALLOGGI L.R. 15/86 - ANNO 2021	0			10.626,40
<b>TOTALE RESIDUI ANNO 2021</b>							<b>10.626,40</b>
<b>TOTALE CAPITOLO</b>							<b>10.626,40</b>

Capitolo	Artic.	Descrizione	Cod.Bilancio	Accertato a residui			
3030	1	CANONI IMMOBILI DI PROPRIETA' IACP ADIBITI USO DIVERSO ABITA ZIONE	3010302002	14.887,72			
Num.	Data	T.	Causale dell'Operazione	Atto	T.	Data	RESIDUO
91	18-01-21		CANONI DI LOCAZIONE U.D.A. - ANNO 2021	0			10.994,19
<b>TOTALE RESIDUI ANNO 2021</b>							<b>10.994,19</b>
<b>TOTALE CAPITOLO</b>							<b>10.994,19</b>

							RESIDUO
<b>TOTALE 3o LIVELLO</b>							<b>3</b>
<b>TOTALE 2o LIVELLO</b>							<b>1</b>
							<b>2.196.378,44</b>
							<b>2.196.378,44</b>

<b>Titolo</b>	3	Entrate extratributarie
<b>2o Livello</b>	4	Altre entrate da redditi da capitale
<b>3o Livello</b>	99	Altre entrate da redditi da capitale

Capitolo	Artic.	Descrizione	Cod.Bilancio	Accertato a residui			
3160	1	SPETTANZE PER COMPETENZE TECNICHE E SPESE GENERALI ALLO IACP SU APPALTI FINANZIATI CON FONDI ESTERNI	3049999999	0,00			
Num.	Data	T.	Causale dell'Operazione	Atto	T.	Data	RESIDUO
1859	31-12-21	SF	Incameramento spese tecniche generali su alloggi Via Gramsci, 23 piano 2.	0			257,77
<b>TOTALE RESIDUI ANNO 2021</b>							<b>257,77</b>
<b>TOTALE CAPITOLO</b>							<b>257,77</b>



**GESTIONE DELLE ENTRATE - ELENCO DELLE OPERAZIONI A RESIDUO AL TERMINE DELL'ANNO 2021**  
( Data di stampa 03-05-2022 )

Pag. 3

		<b>RESIDUO</b>
<b>TOTALE 3o LIVELLO</b>	<b>99</b>	<b>257,77</b>
<b>TOTALE 2o LIVELLO</b>	<b>4</b>	<b>257,77</b>

<b>Titolo</b>	<b>3</b>	<b>Entrate extratributarie</b>
<b>2o Livello</b>	<b>5</b>	<b>Rimborsi e altre entrate correnti</b>
<b>3o Livello</b>	<b>2</b>	<b>Rimborsi in entrata</b>

<b>Capitolo</b>	<b>Artic.</b>	<b>Descrizione</b>	<b>Cod.Bilancio</b>				<b>Accertato a residui</b>		
3281	1	RIMBORSO QUOTA PARTE LAVORI MANUTENZIONE STRAORDINARIA	3050204002				4.948,02		
<b>Num.</b>	<b>Data</b>	<b>T.</b>	<b>Causale dell'Operazione</b>			<b>Atto</b>	<b>T.</b>	<b>Data</b>	<b>RESIDUO</b>
3831	16-11-18		LAVORI DI MANUTENZIONE STRAORDINARIA DELLA COPERTURA TERRAZZO VIA N.MARTOGGIO,10-GELA- CONDOMINIO MISTO- QUOTE PARTI			0			488,06
<b>TOTALE RESIDUI ANNO 2018</b>									<b>488,06</b>
711	25-03-19		LAVORI EFFETTUATI NELLE SOLETTE PIANO TERRA E VARI VIA TARAPACA 9-15, GELA - RECUPERO QUOTE PARTI			0			139,44
731	25-03-19		LAVORI EFFETTUATI NELLA CORNICE DELLA PALAZZINA VIA ATTICA, 6 - GELA			0			42,28
741	25-03-19		LAVORI EFFETTUATI NEL PROSPETTO DELLA PALAZZINA VIA ATTICA, 6 - GELA - RECUPERO QUOTE PARTI			0			532,80
781	04-04-19		LAVORI EFFETTUATI NEI PROSPETTI LATERALI IN VIA TARAPACA,15 GELA - RECUPERO QUOTE PARTI - TUMMINELLI/GENTILE			0			201,18
1871	02-08-19		QUOTA PARTE LAVORI DI MANUTENZIONE STRAODINARIA DELLA SCALA DELLA PALAZZINA POP.VIA CALABRIA 3 MAZZARINO			0			450,00
2661	19-11-19		INTERVENTO URGENTE DI RIPARAZIONE COPERTURA PALAZZINA VIA SAMPERI,269 - NISCEMI - RECUPERO QUOTE PARTI			0			1.333,64
<b>TOTALE RESIDUI ANNO 2019</b>									<b>2.699,34</b>
321	05-02-20		LAVORI EFFETTUATI SULLA PENSILINA IN VIA ANGUILLA,33 GELA - RECUPERO QUOTE PARTI			0			75,92
331	05-02-20		LAVORI EFFETTUATI NELLE PALAZZINE VIA ANGUILLA,23 - 33 GELA - RECUPERO QUOTE PARTI			0			474,64
341	05-02-20		LAVORI EFFETTUATI SUL FRONTALINO PROSPETTO VIA ANGUILLA,6 GELA - RECUPERO QUOTE PARTI			0			65,60
431	17-02-20		LAVORI EFFETTUATI SUL TRONCHETTO CONTATORI ACQUA VIA MONA,6 - GELA - RECUPERO QUOTE PARTI			0			139,77
2331	23-11-20		RIMBORSO QUOTA PARTE LAVORI COPERTURA TERRAZZO VIA GENTILE P AL. E/5 - GELA			0			1.004,64
<b>TOTALE RESIDUI ANNO 2020</b>									<b>1.760,57</b>
381	26-01-21		LAVORI DI MANUTENZIONE STRAORDINARIA VIA MILANO 3 SAN CATALDO PALAZZINA DI 12 ALLOGGI.			0			4.056,15
1051	01-07-21		RIMBORSO SPESE MANUTENZIONE TRASORDINARIA EDIFICIO VIA DEL M INATORE 93/99 - Giusta scrittura privata in data 01-06-2021			0			400,00

**GESTIONE DELLE ENTRATE - ELENCO DELLE OPERAZIONI A RESIDUO AL TERMINE DELL'ANNO 2021**  
( Data di stampa 03-05-2022 )

Pag. 4

1291	04-08-21		CONDOMINIO VIA TURATI, 62 - CALTANISSETTA - QUOTA PARTE LAVO RI MESSA IN SICUREZZA SOLETTE BALCONI E GRONDA PROSPETTO	0			630,70
<b>TOTALE RESIDUI ANNO 2021</b>							<b>5.086,85</b>
<b>TOTALE CAPITOLO</b>							<b>10.034,82</b>

							<b>RESIDUO</b>
<b>TOTALE 3o LIVELLO</b>	<b>2</b>						<b>10.034,82</b>
<b>TOTALE 2o LIVELLO</b>	<b>5</b>						<b>10.034,82</b>
<b>TOTALE TITOLO</b>	<b>3</b>						<b>2.206.671,03</b>

<b>Titolo</b>	4	Entrate in conto capitale
<b>2o Livello</b>	3	Altri trasferimenti in conto capitale
<b>3o Livello</b>	10	Altri trasferimenti in conto capitale da amministrazioni pubbliche

Capitolo	Artic.	Descrizione				Cod.Bilancio			Accertato a residui
4080	1	FINANZAMENTI EDILIZIA AGEVOLATA FONDI EX GESCAL REGIONE SICI LIANA - CAP. 17401/S				4031001000			8.645,45
Num.	Data	T.	Causale dell'Operazione	Atto	T.	Data	RESIDUO		
1842	30-11-21		LAVORI DI MANUTENZIONE STRAORDINARIA ALLOGGIO SITO IN VIALE DEI TIGLI N. 42 - SAN CATALDO	235	TEC	20-10-20	26.702,11		
1843	30-11-21		LAVORI PER IL SUPERAMENTO DELLE BARRIERE ARCHITETTONICHE PAL AZZINA IN VIA ORTI N.65 - SUTERA	236	TEC	20-10-20	29.811,73		
1846	30-11-21		AFFIDAMENTO LAVORI MANUTENZIONE STRAORD.SOTTOTETTI, PIANI TERRA, PROSPETTI, PALAZZINE VIA OSORNO NN.8, 18 E 28 - GELA	239	TEC	20-10-20	141.840,18		
1847	30-11-21		ACQUISTO ALLOGGI SOSTITUTIVI EMERGENZA VIA PUCCINI CON FONDI EX GESCAL	0			97.129,65		
2901	31-12-20		RISCOSSIONE SOMME PER LAVORI DI MANUTENZIONE ALLOGGI ACQUISTATI PER EMERGENZA ABITATIVA VIA PUCCINI (IMP.2020/186)	0			22.840,00		
2921	31-12-20		LAVORI RECUPERO E RIFACIMENTO IMPIANTI ALLOGGIO DI RISULTA SITO IN MAZZARINO - VIA VILLAFRANCA N. 28	214	TEC	02-10-20	48.725,00		
<b>TOTALE RESIDUI ANNO 2021</b>							<b>367.048,67</b>		
<b>TOTALE CAPITOLO</b>							<b>367.048,67</b>		

Capitolo	Artic.	Descrizione				Cod.Bilancio			Accertato a residui
4080	2	Finanziamenti regionali in c/cap. per interv. di risanamento e ristrutturazione (Cap. 18001/U)				4031001000			239.903,18
Num.	Data	T.	Causale dell'Operazione	Atto	T.	Data	RESIDUO		
1101	10-05-19		LAVORI DI RECUPERO PRIMARIO E DI MANUTENZIONE STRAORDINARIA ALLOGGIO POPOLARE VIA DEL MINATORE 12 PIANO TERRA (LATO SX)	444	TEC	21-12-18	23.301,11		
<b>TOTALE RESIDUI ANNO 2019</b>							<b>23.301,11</b>		
2961	31-12-20		PO FESR 2014/2020 ASSE 9 AZIONE 9.4.1 POTENZIAMENTO DEL PATRIMONIO PUBBLICO ABITATIVO IN CALTANISSETTA ACCERTAMENTO	0			214.654,84		
2971	31-12-20		LAVORI DI MIGLIORAMENTO DECORO URBANO FABBRICATI IACP SITI I N VIA DEL MINATORE NN (IMP.N. 2020/195)	104	TEC	09-06-20	321.369,64		
2981	31-12-20		AFFIDAMENTO LAVORI RIPRISTINO E MANUTENZIONE STRAORDINARIA A LLOGGIO PIAZZA SABUCINA 22 - CALTANISSETTA DETERM.A CONTR.	288	TEC	24-11-20	38.358,13		
<b>TOTALE RESIDUI ANNO 2021</b>							<b>574.382,61</b>		
<b>TOTALE CAPITOLO</b>							<b>597.683,72</b>		

**GESTIONE DELLE ENTRATE - ELENCO DELLE OPERAZIONI A RESIDUO AL TERMINE DELL'ANNO 2021**  
( Data di stampa 03-05-2022 )

Pag. 5

		<b>RESIDUO</b>
<b>TOTALE 3o LIVELLO</b>	<b>10</b>	<b>964.732,39</b>
<b>TOTALE 2o LIVELLO</b>	<b>3</b>	<b>964.732,39</b>

<b>Titolo</b>	<b>4</b>	Entrate in conto capitale
<b>2o Livello</b>	<b>4</b>	Entrate da alienazione di beni materiali e immateriali
<b>3o Livello</b>	<b>1</b>	Alienazione di beni materiali

Capitolo	Artic.	Descrizione	Cod.Bilancio				Accertato a residui		
4090	1	Utilizzo Fondi L. 560/93 dalla Tesoreria Statale Cap. U/20900	4040108001				15.868,59		
Num.	Data	T.	Causale dell'Operazione			Atto	T.	Data	RESIDUO
521	18-02-21		LAVORI MANUTENZIONE ORDINARIA IMPIANTO ASCENSORE CONDOMINIO VIA CASTORE 3F - GELA - QUOTA PARTE A CARICO IACP			345	TEC	30-12-20	165,00
1181	27-07-21		LAVORI MANUTENZIONE STRAORDINARIA ALLOGGIO SITO IN VIALE AME DEO N. 24 - CALTANISSETTA			116	TEC	26-05-21	394,54
1201	27-07-21		LAVORI SOSTITUZIONE PORTA ASCENSORE 4° PIANO IMMOBILE VIA CA STORE - PALAZZINA 3E GELA			141	TEC	11-06-21	825,00
1231	27-07-21		LAVORI MANUTENZIONE STRAORDINARIA ALLOGGIO SITO IN VIA MONS. INTRECCIALAGLI N. 2 - CALTANISSETTA			167	TEC	15-07-21	36.526,90
1251	27-07-21		LAVORI MANUTENZIONE STRAORDINARIA ALLOGGIO SITO IN VIA BERLINGUER N. 7 - CALTANISSETTA			181	TEC	21-07-21	1.841,27
1839	24-11-21		Lavori di ripristino e di manutenzione straordinaria dell'alloggio popolare ubicato al piano rialzato (lato dx) dell'immobile sito a Caltanissetta nella Piazza Sabucina n. 22- Integrazione impegno			280	TEC	22-11-21	4.176,86
2821	31-12-20		LAVORI DI RECUPERO E RIFACIMENTO IMPIANTI ALLOGGIO DI RISULT A VIA GRAMSCI N° 23 - SOMMATINO			94	TEC	25-05-20	5.046,45
2831	31-12-20		LAVORI DI RECUPERO E RIFACIMENTO DEGLI IMPIANTI DELL' ALLOGGIO DI VIA BERLINGUER 29 CALTANISSETTA			62	TEC	31-03-20	17.201,43
2841	31-12-20		MANUTENZIONE STRAORDINARIA DELL'ALLOGGIO IN VIA MILANO 2 SAN CATALDO			65	TEC	07-04-20	4.752,63
2931	31-12-20		LAVORI DI MANUTENZIONE STRAORDINARIA ALLOGGIO VIA DIODORO SICULO 4 CALTANISSETTA			64	TEC	07-04-20	156,78
3001	31-12-20		LAVORI DI RIPRISTINO E MANUTENZIONE STRAORDINARIA ALLOGGIO P. PIO DA PIETRELCINA 20 CALTANISSETTA			63	TEC	01-04-20	585,45
								<b>TOTALE RESIDUI ANNO 2021</b>	<b>71.672,31</b>
								<b>TOTALE CAPITOLO</b>	<b>71.672,31</b>

		<b>RESIDUO</b>
<b>TOTALE 3o LIVELLO</b>	<b>1</b>	<b>71.672,31</b>
<b>TOTALE 2o LIVELLO</b>	<b>4</b>	<b>71.672,31</b>
<b>TOTALE TITOLO</b>	<b>4</b>	<b>1.036.404,70</b>

<b>Titolo</b>	<b>9</b>	Entrate per conto terzi e partite di giro
<b>2o Livello</b>	<b>1</b>	Entrate per partite di giro

**GESTIONE DELLE ENTRATE - ELENCO DELLE OPERAZIONI A RESIDUO AL TERMINE DELL'ANNO 2021**  
(Data di stampa 03-05-2022)

Pag. 6

**3o Livello** 2 Ritenute su redditi da lavoro dipendente

Capitolo	Artic.	Descrizione	Cod.Bilancio			Accertato a residui			
6016	1	RITENUTE I.N.P.D.A.P. - CPDEL CAP. 36500/S	9010202001			5.806,66			
Num.	Data	T.	Causale dell'Operazione			Atto	T.	Data	RESIDUO
2581	14-12-20		CONGUAGLIO RITENUTE PREV.ARCH.MAMELI VERSATE ALLA REGIONE CO ON MANDATI NN. 464 E 465 DEL 30.06.2020 (IMP. 15/2020)			0			1.832,20
<b>TOTALE RESIDUI ANNO 2020</b>								<b>1.832,20</b>	
<b>TOTALE CAPITOLO</b>								<b>1.832,20</b>	

								RESIDUO
<b>TOTALE 3o LIVELLO</b>								<b>2</b>
<b>TOTALE 2o LIVELLO</b>								<b>1</b>
								<b>1.832,20</b>
								<b>1.832,20</b>

**Titolo** 9 Entrate per conto terzi e partite di giro  
**2o Livello** 2 Entrate per conto terzi  
**3o Livello** 99 Altre entrate per conto terzi

Capitolo	Artic.	Descrizione	Cod.Bilancio			Accertato a residui			
6050	1	RECUPERI QUOTE CONDOMINIALI E MANUTENZIONE ANTICIPATE C/TERZ CAP. 36800/S	9029999999			200.034,74			
Num.	Data	T.	Causale dell'Operazione			Atto	T.	Data	RESIDUO
821	09-03-10		LAVORI DI MANUTENZ.STRAORD.ASCENSORE DI VIA F.SICILIANI,7-CL RECUPERO QUOTA PARTE ANTICIPATA PER CONTO DI DIVERSI ASSEGN.			59	TEC	04-03-10	565,59
1261	01-04-10		RECUPERO QUOTE CONDOMINIALI ANTICIPATE PER CONTO INQUILINI MOROSI-CONDOMINIO VIA TRIGONA DELLA FLORESTA,31-VIA PUCCINI			92	TEC	25-03-10	4.501,27
1971	18-05-10		RECUPERO QUOTE CONDOMINIALI ANTICIPATE PER CONTO DEGLI INQUILINI MOROSI.			139	AVV	18-05-10	1.446,38
2071	24-05-10		RECUPERO QUOTE CONDOMINIALI ANTICIPATE PER CONTO DEGLI INQUILINI MOROSI.			146	DSP	24-05-10	107,62
2401	17-06-10		RECUPERO SPESE ANTICIPATE A TITOLO DI DEBITI CONDOMINIALI PER CONTO DELL'ASSEGNTARIO SAIA MICHELE -VIA FRA GIARRATANA			153	DIR	17-06-10	1.599,00
2611	06-07-10		RECUPERO QUOTE CONDOMINIALI ANTICIPATE PER CONTO DEGLI INQUILINI MOROSI.			181	TEC	06-07-10	1.811,45
2911	04-08-10		IMPIANTO ASCENSORE IN VIA L.DA VINCI,1-MUSSOMELI-ADEGUAMENTO ALLA L.46/90 E LAV.DI MANUTENZIONE-RECUPERO QUOTA PARTE ANT.			0			1.705,02
3431	21-09-10		RECUPERO QUOTE CONDOMINIALI ANTICIPATE ALLOGGIO VIA TURATI,231 - CALTANISSETTA			221	DSP	09-09-10	375,69
3651	01-10-10		Recupero rate condominiali scadute alloggio via Turati, 187 CL. Assegnatario Ruggeri Pasqualina.			242	DSP	30-09-10	473,21
4341	15-11-10		RECUPERO RATE CONDOMINIALI SCADUTE. ASSEGNTARIO DECEDUTO COTTONE VITTORIO.			276	DSP	15-11-10	453,00
4541	26-11-10		RECUPERO QUOTE CONDOMINIALI ANTICIPATE PER CONTO DI DIVERSI ASSEGNATARI - CONDOMINIO VIA G.B.DE COSMI A,B,C,D			258	DIR	19-10-10	9.040,81
4781	13-12-10		RECUPER ORATE CONDOMINIALI SCADUTE. AMM. ADAMO LIBORIO OCCUP ANTE SENZA TITOLO SURIANO MICAEL E BIASCO PAMELA.			315	DSP	13-12-10	1.339,02
<b>TOTALE RESIDUI ANNO 2010</b>								<b>23.418,06</b>	

**GESTIONE DELLE ENTRATE - ELENCO DELLE OPERAZIONI A RESIDUO AL TERMINE DELL'ANNO 2021**  
( Data di stampa 03-05-2022 )

Pag. 7

3341	07-11-11		RICONOSCIMENTO DEBITI CONDOMINIALI. SIG.IACONA FRANCESCO VIA FRA' GIARRATANA. 45/A CALTANISSETTA	217	DSP	07-11-11	399,00
<b>TOTALE RESIDUI ANNO 2011</b>							<b>399,00</b>
151	14-01-13		RECUPERO SOMME SU ANTICIPAZIONE QUOTE CONDOMINIALI E CALTAQUA A VARI ASSEGNATARI DI VIA PUCCINI N.4	9	DSP	14-01-13	3.771,45
491	08-02-13		RECUPERO QUOTE CONDOMINIALI ANTICIPATE PER CONTO DI GIORGIO - IANIGRO - SURIANO - PALERMO	20	DSP	04-02-13	4.999,00
891	06-03-13		RECUPERO SOMME PER PAGAMENTO CALTAQUA NON CORRISPOSTE DAGLI ASSEGNATARI DEI LOCALI COMM.VIA DE COSMI LOTTO 40 C/SSETTA.	20	DSP	06-03-13	3.092,50
2441	02-07-13		RECUPERO SOMME PER IMPIANTO IDRICO CONDOMINIALE STABILI SITI IN CALTANISSETTA VIA PUCCINI, 4/10/16/22.	112	DSP	02-07-13	5.995,36
2611	12-07-13		RECUPERO SOMME PER PAGAMENTO QUOTE CONDOMINIALI E CALTAQUA NON CORRISPOSTE SIG.IANIGRO GIOVANNI VIA F.TURATI,66 CL.	113	DSP	02-07-13	666,76
2771	08-08-13		RECUPERO QUOTE CONDOMINIALI ANTICIPATE PER CONTO DEL SIG.MARRELLA ALFONSO	114	DSP	02-07-13	1.236,34
2781	08-08-13		RECUPERO QUOTE CONDOMINIALI E QUOTE CALTAQUA ANTICIPATE PER CONTO DI FORZATO ANGELA	115	DSP	02-07-13	416,00
3241	12-09-13		RECUPERO PER PAGAMENTO QUOTE CONDOMINIALI INSOLUTE, ALLOGGIO LOCATO A FALZONE VINCENZO VIA LEONE XIII 48/G CALTANISSETTA.	157	DSP	11-09-13	633,84
4121	10-12-13		RECUPERO SOMME PER PAG.TO QUOTE CONDOMINIALI ALLOGGIO LOCATO FINO AL 30/06/12 AL SIG.FARAONE C. VIA E.ROMAGNOLI, 8/D CL.	242	DSP	09-12-13	620,85
4131	10-12-13		RECUPERO SOMME PER PAG.TO QUOTE CONDOMINIALI INSOLUTE, ALLOGGIO LOCATO A GIGLIO PIA L.VIA F.SICILIANI, 42 C/SSETTA.	243	DSP	09-12-13	177,06
4141	10-12-13		RECUPERO QUOTE CONDOMINIALI INSOLUTE ALLOGGIO LOCATO AL SIG SALERNO BIAGIO VIA F.TURATI, 137 CALTANISSETTA.	244	DSP	09-12-13	896,50
<b>TOTALE RESIDUI ANNO 2013</b>							<b>22.505,66</b>
141	15-01-14		RISCOSSIONE SOMME PER QUOTE CONDOMINIALI INSOLUTE ALLOG.SIG. RA MICCICHE ' LUCIA VIA F.TURATI, 231 CALTANISSETTA.	10	DSP	14-01-14	521,64
581	11-02-14		RECUPERO QUOTE CONDOMINIALI ANTICIPATE	33	DSP	07-02-14	865,94
701	24-02-14		PAGAMENTO QUOTE CONDOMINIALI INSOLUTE, ALLOGGIO OCCUPATO SEN ZA TITOLO DAL SIG. SURIANO MICHAEL VIA F.SICILIANI, 7 CL.	41	DSP	21-02-14	885,20
811	07-03-14		DECRETO INGIUNTIVO CONDOMINIO VIA PADRE P.DA PIETRELCINA 6/E RECUPERO ONERI CONDOMINIALI ANTICIPATI - GELFO - SPINELLI	55	DSP	06-03-14	2.931,22
821	07-03-14		RECUPERO ONERI CONDOMINIALI INSOLUTI + SPESE LEGALI ANTICIPATE DALL' ENTE	56	DSP	06-03-14	467,80
1581	09-05-14		RECUPERO QUOTE CONDOMINIALI PER PAGAMENTO QUOTE CALTAQUA ALLOGGIO DI VIA G.PUCCINI, 10 IN CALTANISSETTA.	116	DSP	08-05-14	877,00
1591	09-05-14		RECUPERO SOMME PER PAG.TO QUOTE INSOLUTE DAL SIG. CIRCONZE VINCENZO ALLOGGIO SITO IN CORSO ITALIA, 32 VILL.S.BARBARA CL	117	DSP	08-05-14	95,35

**GESTIONE DELLE ENTRATE - ELENCO DELLE OPERAZIONI A RESIDUO AL TERMINE DELL'ANNO 2021**  
( Data di stampa 03-05-2022 )

Pag. 8

1601	12-05-14		LAVORI DI MANUTENZIONE STRAORDINARIA DELL'IMPIANTO ASCENSORE CONDOMINIO VIA POLLUCE PAL.4/I - GELA	103	TEC	24-04-14	1.479,50
3181	03-10-14		RECUPERO SOMME PER PAGAMENTO QUOTE CONDOMINIALI INSOLUTE ALL OGGIO LOCATO A NAPOLI ELENA VIA DE GASPERI, 79 CALTANISSETTA	241	DSP	02-10-14	1.683,20
3191	03-10-14		RECUPERO SOMME PER PAGAMENTO QUOTE CONDOMINIALI INSOLUTE, ALLOGGIO LOCATO A SURIANO MICAEL VIA F.SICILIANI, 7 C/SSETTA	242	DSP	02-10-14	1.040,69
3201	03-10-14		RECUPERO SOMME PER PAGAMENTO QUOTE CONDOMINIALI INSOLUTE ALL OGGIO LOCATO AD AMICO CONCETTA CORSO ITALIA, 32 C/SSETTA.	240	DSP	02-10-14	471,48
3221	03-10-14		RECUPERO QUOTE CONDOMINIALI ANTICIPATE PER CONTO DELL'ASSEGNATARIA MOROSA GIGLIO PIA LINA	237	DSP	30-09-14	396,76
3251	10-10-14		RECUPERO SOMME PER PAGAMENTO QUOTE CONDOMINIALI INSOLUTE, ALLOGGIO LOCATO A NIOTTA UMBERTO VIA A.DE GASPERI, 79 CL.	245	DSP	09-10-14	485,89
3261	10-10-14		RECUPERO SOMME PER PAGAMENTO QUOTE CONDOMINIALI INSOLUTE, ALLOGGIO LOCATO A RUGGERI PASQUALINA VIA F.SICILIANI, 7 CL.	246	DSP	09-10-14	790,35
3271	10-10-14		RECUPERO SOMME PER PAGAMENTO QUOTE CONDOMINIALI INSOLUTE, ALLOGGIO LOCATO A MARTORANA ARCANGELA CORSO ITALIA, 32 CL.	247	DSP	09-10-14	374,77
3301	14-10-14		ANTICIPAZIONE PER PAGAMENTO QUOTE CONDOMINIALI INSOLUTE, ALL OGGIO LOCATO A CINCONZE VINCENZO CORSO ITALIA, 32 C/SSETTA.	253	DSP	14-10-14	398,95
3321	14-10-14		RECUPERO PER PAGAMENTO QUOTE CONDOMINIALI INSOLUTE, ALLOGGIO LOCATO A GIORGIO FABRIZIO VIA F.TURATI, 225 CALTANISSETTA.	255	DSP	14-10-14	803,36
3531	05-11-14		RECUPERO QUOTE CONDOMINIALI ANTICIPATE PER CONTO DI SALERNO BIAGIO	277	TEC	28-10-14	946,50
3631	12-11-14		RECUPERO SOMME PER PAGAMENTO A SEGUITO DI DECRETO INGIUNTIVO CONDOMINI MOROSI IN VIA PUCCINI, 4 IN CALTANISSETTA.	84	DIR	11-11-14	170,40
<b>TOTALE RESIDUI ANNO 2014</b>							<b>15.686,00</b>
351	06-02-15		PAGAMENTO A SEGUITO DECRETO INGIUNTIVO VIA F.TURATI 231 - CALTANISSETTA - RECUPERO SOMME	21	DSP	22-01-15	1.038,39
1211	29-04-15		MISTRETTA MORENA( O.S.T.) - RICHIESTA DI PAGAMENTO A SEGUITO DIFFIDA DELL'AMMINISTRATORE PRO - TEMPORE	103	DSP	28-04-15	2.313,40
1241	29-04-15		INFUSO DAMIANO ROBERTO (O.S.T.) - RICHIESTA DI PAGAMENTO A SEGUITO DIFFIDA DELL'AMMINISTRATORE PRO - TEMPORE	104	DSP	28-04-15	150,00
1581	29-05-15		PALERMO MARIA VED. COTTONE - RICHIESTA DI PAGAMENTO A SEGUITO DIFFIDA DELL'AMMINISTRATORE PRO-TEMPORE	123	TEC	28-05-15	1.555,45
1601	05-06-15		RICHIESTA DI PAGAMENTO AMM.RE PRO-TEMPORE. ASS.VIA F.DE ROBE RTO, 105/109 ASS. FIANDACA/VELLA/FIORE.	132	DSP	04-06-15	1.181,08
2441	17-09-15		REUPERO SOMME A SEGUITO RICHIESTA DI PAGAMENTO DIFFIDA DELL'AMMINISTRATORE PRO-TEMPORE GIANLUCA PUNTURO.	228	DSP	17-09-15	999,11
2481	25-09-15		RICHIESTA DI PAGAMENTO A SEGUITO DIFFIDAW DELL'AMMINISTRATOR E PRO-TEMPORE RAG. GIUSEPPE LATORRE.	238	DSP	24-09-15	1.811,83
2491	25-09-15		RICHIESTA DI PAGAMENTO A SEGUITO DIFFIDA DELL'AMMINISTRATORE PRO-TEMPORE RAG. GIOSUE' LONOBILE.	239	DSP	24-09-15	259,51

**GESTIONE DELLE ENTRATE - ELENCO DELLE OPERAZIONI A RESIDUO AL TERMINE DELL'ANNO 2021**  
( Data di stampa 03-05-2022 )

Pag. 9

2761	12-10-15	RECUPERO QUOTE CONDOMINIALI ANTICIPATE PER CONTO DI DALL'ASTA ARMANDO	259	TEC	08-10-15	919,76
2951	23-10-15	ALIOTTA CRISTOFERO - RICHIESTA DI PAGAMENTO A SEGUITO DIFFIDA DELL'AMMINISTRATORE PRO-TEMPOR	276	DSP	22-10-15	1.649,86
2991	29-10-15	RECUPERO SOMME. SURIANO MICHEAL (OCCUPANTE SENZA TITOLO) RICHIESTA DI PAG.TO A SEGUITO DIFFIDA DELL'AMM.RE PRO-TEMPOR	0			2.011,80
3041	03-11-15	LAVORI DI URGENZA PER L'ELIMINAZIONE DELLO STATO DI PERICOLO IMMOBILE VIA TERRAMAGRA,4 -CALTANISSETTA - CONDOMINIO MISTO	279	TEC	29-10-15	4.432,78
3051	04-11-15	GIORGIO FABRIZIO - RICHIESTA DI PAGAMENTO A SEGUITO DIFFIDA DELL'AMMINISTRATORE PRO-TEMPOR - RECUPERO SOMME	284	TEC	03-11-15	416,31
3061	04-11-15	VICARI GAETANO LUCIANO E RIGGI FABRIZIO - RICHIESTA DI PAGAMENTO A SEGUITO DIFFIDA DELL'AMMINISTRATORE PRO-TEMPOR	285	TEC	03-11-15	1.272,41
3301	25-11-15	MULE' ROSARIO - NAPOLI ELENA - NIOTTA UMBERTO - RICHIESTA DI PAGAMENTO A SEGUITO DIFFIDA DELL'AMMINISTRATORE PRO-TEMPOR	303	TEC	24-11-15	901,23
3311	25-11-15	FORZATO ANGELA - SACCOMANDO CALOGERA - RICHIESTA DI PAGAMENTO A SEGUITO DIFFIDA DELL'AMMINISTRATORE PRO-TEMPOR	304	TEC	24-11-15	1.213,00
3401	27-11-15	RUGGERI PASQUALINA - RICHIESTA DI PAGAMENTO A SEGUITO DIFFIDA DELL'AMMINISTRATORE - RECUPERO SOMME	315	TEC	26-11-15	510,44
<b>TOTALE RESIDUI ANNO 2015</b>						<b>22.636,36</b>
1451	05-07-16	RECUPERO QUOTE CONDOMINIALI ANTICIPATE - ALLOGGIO LOCATO AD ARENA ANTONINA - VIA LOMBARDIA,2D - C/SSETTA	186	DIR	30-06-16	3.365,95
1481	05-07-16	RECUPERO QUOTE CONDOMINIALI ANTICIPATE, ALLOGGIO LOCATO A PAPA ANTONIO - VIA GENTILE,2/A - CALTANISSETTA	189	DIR	30-06-16	2.045,44
1491	05-07-16	RECUPERO QUOTE CONDOMINIALI ANTICIPATE, ALLOGGIO LOCATO A VOLPE CROCETTA CATIUSCIA - VIA DE GASPERI,99 - CL	190	DIR	30-06-16	403,89
1531	12-07-16	RECUPERO QUOTE CONDOMINIALI ANTICIPATE - ALLOGGIO LOCATO A LA BARBERA FRANCESCA-VIA DE GASPERI,99- C/SSETTA	5	TEC	07-07-16	377,89
1551	12-07-16	RECUPERO QUOTE CONDOMINIALI ANTICIPATE - ALLOGGIO LOCATO A MARINO ASSUNTA - VIA DE GASPERI,79 - CALTANISSETTA	7	TEC	07-07-16	684,47
1561	12-07-16	RECUPERO QUOTE CONDOMINIALI ANTICIPATE - ALLOGGIO OCCUPATO DA INFUSO DAMIANO R.- VIA SCICOLONE,9 - GELA	4	TEC	06-07-16	450,00
2011	31-08-16	PAGAMENTO QUOTE CONDOMINIALI NON CORRISPOSTE - ALLOGGIO LOCATO A SALERNO BIAGIO VIA F. TURATI,137 - CALTANISSETTA	45	TEC	26-08-16	1.107,56
2141	13-09-16	PAGAMENTO QUOTE CONDOMINIALI NON CORRISPOSTE - ALLOGGIO LOCATO A PANARINFO FRANCO-VIA PORTELLA DELLA GINESTRA,12-CL	64	TEC	09-09-16	566,22
2151	13-09-16	PAGAMENTO QUOTE CONDOMINIALI NON CORRISPOSTE - ALLOGGIO LOCATO A SAPORITO ALDO - VIA DE COSMI,59/C - CALTANISSETTA	66	TEC	09-09-16	301,14
2161	13-09-16	PAGAMENTO QUOTE CONDOMINIALI NON CORRISPOSTE - ALLOGGIO LOCATO A CINCONZE VINCENZO - CORSO ITALIA,32 - CALTANISSETTA	68	TEC	09-09-16	306,01
2181	14-09-16	PAGAMENTO QUOTE CONDOMINIALI NON CORRISPOSTE, ALLOGGIO LOCATO A VELLA SALVATORE - VIA F.DE ROBERTO,105 - C/SSETTA	58	TEC	09-09-16	367,51

**GESTIONE DELLE ENTRATE - ELENCO DELLE OPERAZIONI A RESIDUO AL TERMINE DELL'ANNO 2021**  
( Data di stampa 03-05-2022 )

Pag. 10

2201	14-09-16	PAGAMENTO QUOTE CONDOMINIALI NON CORRISPOSTE, ALLOGGIO LOCATO A D'ANNA ANGELO - VIA F.DE ROBERTO,105 - C/SSETTA	61	TEC	09-09-16	266,79
2211	14-09-16	PAGAMENTO QUOTE CONDOMINIALI NON CORRISPOSTE, ALLOGGIO LOCATO A FIORE SALVATORE - VIA F.DE ROBERTO,109 - C/SSETTA	65	TEC	09-09-16	386,59
2221	15-09-16	PAGAMENTO QUOTE CONDOMINIALI NON CORRISPOSTE, ALLOGGIO LOCATO A GIARDINA GIOACCHINO - VIA F.DE ROBERTO,109-C/SSETTA	67	TEC	09-09-16	206,59
2251	15-09-16	PAGAMENTO QUOTE CONDOMINIALI NON CORRISPOSTE, ALLOGGIO LOCATO A DALL'ASTA ARMANDO - VIA G.B.DE COSMI,98 - C/SSETTA	73	TEC	14-09-16	1.220,55
2261	15-09-16	PAGAMENTO QUOTE CONDOMINIALI NON CORRISPOSTE, ALLOGGIO LOCATO A FALZONE VINCENZO - VIA LEONE XIII,48/G - C/SSETTA	72	TEC	14-09-16	552,62
2271	15-09-16	PAGAMENTO QUOTE CONDOMINIALI NON CORRISPOSTE,ALLOGGIO LOCATO A GIGLIO PIA LINA - VIA F.SICILIANI,42 -CALTANISSETTA	71	TEC	14-09-16	1.450,06
2491	21-10-16	CONDOMINIO PERSEO VIA FOCIDE,6 - GELA - PAGAMENTO QUOTE CONDOMINIALI NON CORRISPOSTE - D.I.DEL 22/09/2016 AVV.VENUTI	101	TEC	19-10-16	10.779,07
2871	17-11-16	RECUPERO QUOTE CONDOMINIALI ANTICIPATE, ALLOGGIO LOCATO A RIGGI FABRIZIO- VIA TRIGONA DELLA FLORESTA,31-CL	118	TEC	15-11-16	667,28
2881	17-11-16	RECUPERO QUOTE CONDOMINIALI ANTICIPATE - ALLOGGIO LOCATO A PRESTIFILIPPO SALVATORE - CORSO ITALIA,32-C/SSETTA	119	TEC	15-11-16	111,03
3061	30-11-16	RECUPERO QUOTE CONDOMINIALI ANTICIPATE,ALLOGGIO LOCATO A CATANIA EMANUELA-VIA P.ANNIBALE DI FRANCIA,3 ACQUAVIVA PL	129	TEC	29-11-16	110,61
3071	01-12-16	RECUPERO QUOTE CONDOMINIALI ANTICIPATE, ALLOGGIO LOCATO A CATANIA MATTEO-VIA P.ANNIBALE DI FRANCIA,3-ACQUAVIVA PLAT	131	TEC	29-11-16	124,82
3231	19-12-16	RECUPERO QUOTE CONDOMINIALI ANTICIPATE, CONDOMINIO VIA CINNIRELLA,54 - CALTANISSETTA	142	TEC	16-12-16	419,00
3241	19-12-16	RECUPERO QUOTE CONDOMINIALI ANTICIPATE - CONDOMINIO CORSO ITALIA,32	144	TEC	16-12-16	311,90
3271	19-12-16	RECUPERO QUOTE CONDOMINIALI ANTICIPATE - CONDOMINIO VIA E.ROMAGNOLI,2	137	TEC	05-12-16	1.252,49
<b>TOTALE RESIDUI ANNO 2016</b>						<b>27.835,48</b>
251	02-02-17	PAGAMENTO QUOTE CONDOMINIALI NON CORRISPOSTE - ALLOGGIO E DEPOSITO LOCATI A DI DIO PILUSO GIOVANNA-VIA E.BERLINGUER,7	7	TEC	23-01-17	16,00
431	10-02-17	PAG. QUOTE CONDOMIN.NON CORRISPOSTE ALL. LOCATO A MARCHESE RENATO,MARIA GRAZIA E M.CONCETTA-VIA P.LA TORRE,105 S.CATALD	31	TEC	09-02-17	596,89
1011	11-04-17	RECUPERO QUOTE CONDOMINIALI ANTICIPATE CRAPANZANO ANTONIETTA VIA F.TURATI,225 - CALTANISSETTA	78	TEC	10-04-17	790,41
1201	28-04-17	PAGAMENTO QUOTE CONDOMINIALI NON CORRISPOSTE DA PIRRELLO CARMELO VIA BERLINGUER,49 - CALTANISSETTA - RECUPERO SOMME	86	TEC	21-04-17	602,04
1391	23-05-17	PAGAMENTO QUOTE CONDOMINIALI NON CORRISPOSTE - STABILE SITO IN CALTANISSETTA, VIA PIO LA TORRE,34	101	TEC	19-05-17	1.645,04
2621	14-09-17	RECUPERO QUOTE CONDOMINIALI ANTICIPATE SPINELLI SALVATORE - VIA PADRE PIO DA PIETRELCINA,6/E - CL	206	TEC	12-09-17	1.358,52



**GESTIONE DELLE ENTRATE - ELENCO DELLE OPERAZIONI A RESIDUO AL TERMINE DELL'ANNO 2021**  
( Data di stampa 03-05-2022 )

Pag. 11

2771	02-10-17	RECUPERO SOMME ANTICIPATE PER IMPRESA DI PULIZIA CONDOMINIO VIA BERLINGUER,7 - CALTANISSETTA	218	TEC	27-09-17	564,88
2791	04-10-17	RECUPERO QUOTE CONDOMINIALI ANTICIPATE PER VELLA SALVATORE - VIA F.DE ROBERTO,105 - CL	223	TEC	28-09-17	371,62
2801	04-10-17	RECUPERO QUOTE CONDOMINIALI ANTICIPATE PER FIORE SALVATORE VIA F. DE ROBERTO,109 - CL	224	TEC	28-09-17	406,56
2831	04-10-17	RECUPERO QUOTE CONDOMINIALI ANTICIPATE PER D' ANNA ANGELO - VIA F. DE ROBERTO,105 - CL	226	TEC	28-09-17	341,62
2841	04-10-17	RECUPERO QUOTE CONDOMINIALI ANTICIPATE PER GIARDINA GIOACCHINO - VIA F. DE ROBERTO,109 - CL	227	TEC	28-09-17	286,56
2851	04-10-17	RECUPERO SOMME ANTICIPATE PER COMPENSO AMMINISTRATORE DOTT. C. BELLANCA - CONDOMINIO VIA E.BERLINGUER,7 - CL	228	TEC	28-09-17	712,00
2861	04-10-17	RECUPERO SOMME ANTICIPATE PER COMPENSO AMMINISTRATORE DOTT. C. BELLANCA - CONDOMINIO VIA PIO LA TORRE,34 - CL	229	TEC	28-09-17	490,80
2871	04-10-17	RECUPERO SOMME ANTICIPATE PER CONSUMI IDRICI OCCUPANTE ABUSIVA CAMMALLERI ROSALIA VIA CASTORE 3b - GELA	230	TEC	28-09-17	1.141,70
2911	09-10-17	RECUPERO QUOTE CONDOMINIALI ANTICIPATE PER CACIOPPO GIUSEPPE - VIA F. TURATI,67 - CALTANISSETTA	235	TEC	04-10-17	2.852,03
3051	16-10-17	RECUPERO QUOTE CONDOMINIALI ANTICIPATE PER CONTO DI MICCICHE' GIOVANNA VIA F.TURATI,67 - CALTANISSETTA	236	TEC	04-10-17	1.229,20
3361	29-12-16	Recupero quote condominiali lavori urgenti manutenzione ascensore via Arica, 35 Gela	145	TEC	16-12-16	4.110,00
3581	27-11-17	RECUPERO QUOTE CONDOMINIALI ANTICIPATE PER CONTO DI INFUSO DAMIANO ROBERTO- VIA SCICOLONE,9 - GELA	295	TEC	23-11-17	247,85
3771	14-12-17	RECUPERO QUOTE CONDOMINIALI ANTICIPATE PER CONTO DI SALERNO BIAGIO - VIA F.TURATI,137 - CL	316	TEC	14-12-17	2.320,75
<b>TOTALE RESIDUI ANNO 2017</b>						<b>20.084,47</b>
361	02-02-18	RECUPERO QUOTE CONDOMINIALI ANTICIPATE PER CONTO DI PETRONILLA SALVATORE-VIA DE GASPERI,89/A-C/SSETTA	20	TEC	31-01-18	2.109,72
2041	26-06-18	RECUPERO QUOTE CONDOMINIALI ANTICIPATE PER CONTO DELL' INQUILINO MOROSO TANDURELLA AURELIO - VIA ARTIGIANI,18-GELA	211	TEC	22-06-18	1.147,41
2051	26-06-18	RECUPERO QUOTE CONDOMINIALI ANTICIPATE - CONDOMINIO VIA ARTIGIANI,18-GELA - EREDI CASCINO E DI BENEDETTO VINCENZO	214	TEC	22-06-18	1.617,68
2081	26-06-18	RECUPERO QUOTE CONDOMINIALI ANTICIPATE CONDOMINIO VIA DE GASPERI,99	220	TEC	25-06-18	958,75
2241	11-07-18	ANTICIPAZIONE QUOTE CONDOMINIALI NON CORRISPOSTE VIA DE GASPERI,79 - NIOTTA, NAPOLI, MULE'	237	TEC	06-07-18	3.578,48
2751	14-08-18	LIQUIDAZIONE SOMME DECRETO INGIUNTIVO VIA FASCI SICILIANI,21 CALTANISSETTA	281	TEC	08-08-18	1.057,00
4361	31-12-18	CONDOMINIO VIA F.TURATI, 187 - CALTANISSETTA RECUPERO QUOTE CONDOMINIALI ANTICIPATE - TALLUTO/RUGGERI	442	TEC	19-12-18	1.702,74

**GESTIONE DELLE ENTRATE - ELENCO DELLE OPERAZIONI A RESIDUO AL TERMINE DELL'ANNO 2021**  
( Data di stampa 03-05-2022 )

Pag. 12

4371	31-12-18		CONDOMINIO VIA FASCI SICILIANI,7 RECUPERO QUOTE CONDOMINIALI ANTICIPATE- SURIANO MICHAEL	445	TEC	31-12-18	3.125,09
4381	31-12-18		CONDOMINIO VIA F.TURATI,225 RECUPERO QUOTE CONDOMINIALI ANTICIPATE - GIORGIO/CRAPANZANO	446	TEC	31-12-18	2.408,19
4391	31-12-18		Condominio " Democrazia e legalità" via Scicolone n. 9 Gela Recupero quote condominiali non corrisposte da Infuso Damian	409	TEC	03-12-18	490,25
4411	31-12-18		condominio di via F. Turati, 137 CL. Recupero quote condominiali Salerno Biagio	449	TEC	31-12-18	1.806,53
4412	31-12-18		Prog.2 - condominio di via F. Turati, 137 CL. Recupero quote condominiali Giuliano Rosario Alessandro	449	TEC	31-12-18	1.178,46
4421	31-12-18		condominio di Corso Italia n. 32 in Caltanissetta Recupero quote condominiali Cinconze Vincenzo	407	TEC	03-12-18	887,00
4422	31-12-18		Prog.2 - condominio di Corso Italia n. 32 in Caltanissetta Recupero quote condominiali Pistone Rocco	407	TEC	03-12-18	1.200,65
<b>TOTALE RESIDUI ANNO 2018</b>							<b>23.267,95</b>
671	20-03-19		RECUPERO QUOTE CONDOMINIALI ANTICIPATE PER CONTO DI INQUILINI MOROSI - CONDOMINIO VIA TURATI 229/A CALTANISSETTA	32	TEC	25-02-19	910,53
1451	10-06-19		RECUPERO QUOTE CONDOMINIALI ANTICIPATE CONDOMINIO DEMOCRAZIA E LEGALITA' - GELA - OCC.ABUSIVO INFUSO DAMIANO	115	TEC	23-05-19	377,10
1611	21-06-19		CONDOMINIO VIA LEONE XIII 48/G CALTANISSETTA - RECUPERO SOMME ANTICIPATE - CONDOMINO MOROSO FALZONE VINCENZO	126	TEC	05-06-19	2.065,77
2191	25-09-19		CONDOMINIO VIA DE COSMI,98 - CALTANISSETTA - RECUPERO QUOTE CONDOMINIALI ANTICIPATE PER CONTO DI DALL'ASTA ARMANDO	221	TEC	23-09-19	1.365,92
<b>TOTALE RESIDUI ANNO 2019</b>							<b>4.719,32</b>
1311	23-06-20		Recupero quote condominiali Salerno Biagio al 30.04.2019	0			732,51
2071	22-10-20		SPESE D.I. N.309/2020 DEL GIUDICE DI PACE DI CALTANISSETTA.	222	TEC	08-10-20	858,57
2081	22-10-20		PAGAMENTO SPESE D.I. N.288/2020 DEL GIUDICE DI PACE DI CALTANISSETTA.	223	TEC	08-10-20	2.883,06
2181	17-11-20		RECUPERO QUOTE CONDOMINIALI CONDOMINIO VIA FASCI SICILIANI, 21 - D.I. 139/2020 AMM.SILLITTI	0			3.823,35
2191	17-11-20		RECUPERO QUOTE CONDOMINIALI CONDOMINI VIA DE GASPERI 79, 89 E 99 . AMM. LO NOBILE GIOSUE'	0			2.367,10
2201	17-11-20		RECUPERO QUOTE CONDOMINIALI CONDOMINIO PIAZZA DEI MIRACOLI - VIA ANGUILLA - GELA ANNO 2019	0			3.619,51
2211	17-11-20		RECUPERO QUOTE CONDOMINIALI CONDOMINIO VIA TURATI, 67 CALTANISSETTA 2017-2018	0			5.556,68
2221	17-11-20		RECUPERO QUOTE CONDOMINIALI CONDOMINIO VIA PIO LA TORRE, 10 2016-2017 - D.I. 141 e 142/2020	0			2.367,40

**GESTIONE DELLE ENTRATE - ELENCO DELLE OPERAZIONI A RESIDUO AL TERMINE DELL'ANNO 2021**  
( Data di stampa 03-05-2022 )

Pag. 13

2231	17-11-20		RECUPERO QUOTE CONDOMINIALI CONDOMINIO VIA PUCCINI, 22 - CAL TANISSETTA DA APRILE 2016 - D.I. 515/2018	0			2.717,02
2561	07-12-20		Recupero quote condominiali non corrisposte Eredi Giunta Condominio via Berlinguer, 49 Caltanissetta	305	TEC	04-12-20	715,80
2651	21-12-20		RECUPERO QUOTE CONDOMINIALI ANTICIPATE ANNO 2020 - COND.VIA P.P.DA PIETRELCINA 6/E - IMPEGNO N. 438/2020	292	TEC	26-11-20	1.966,83
2661	21-12-20		RECUPERO QUOTE CONDOMINIALI ANTICIPATE ANNO 2020 - IMPEGNO N. 2020/474-D.I. N. 444/2020 COND.VIA P.D.GINESTRA 12 - CL	317	TEC	10-12-20	3.688,40
2671	21-12-20		RECUPERO QUOTE CONDOMINIALI ANTICIPATE ANNO 2020 - COND.VIA TURATI 22 - D.I. 289/2020 - IMPEGNO N. 2020/426	276	TEC	20-11-20	595,17
<b>TOTALE RESIDUI ANNO 2020</b>							<b>31.891,40</b>
431	05-02-21		RECUPERO SOMME COND.VIA F.SICILIANI, 17 CALTANISSETTA D.I.135/2020 DEL 03.03.2020 E ATTO DI PRECETTO.	0			1.959,53
1061	05-07-21		CONDOMINIO VIA PIO LA TORRE, 10 - RECUPERO SPESE CONDOMINIALI CUI ATTO DI PRECETTO N. 487/2019 (IMP. 65/2021)	0			799,34
1071	05-07-21		CONDOMINIO VIA FRA' GIARRATANA, 45 - RECUPERO SPESE CONDOMINIALI CUI ATTO PRECETTO N. 63/2021 (IMP. 172/2021)	0			5.799,57
1771	20-10-21		RECUPERO QUOTE ORDINARIE E STRAORDINARIE ASSEGNATARIA LO CICERO ANNA. (IMP.N.266/2021 CAP.368).	0			1.044,04
1852	14-12-21		Lavori per la messa in esercizio dell'impianto ascensore (quota carico IACP) - Via Trigona della Floresta, 31 Caltanissetta - Impegno di spesa	302	TEC	13-12-21	4.871,40
1855	23-12-21		Condominio di Via Vittime IX luglio, 56/F - Caltanissetta - Atto di precetto a seguito decreto ingiuntivo. n. 266/2021 - impegno della spesa	318	TEC	23-12-21	1.548,72
1856	23-12-21		Condominio via F. Siciliani, 21 Caltanissetta - Pagamento quote condominiali I.A.C.P. - decreto ingiuntivo n. 351/21 - Impegno della spesa	319	TEC	23-12-21	221,22
<b>TOTALE RESIDUI ANNO 2021</b>							<b>16.243,82</b>
<b>TOTALE CAPITOLO</b>							<b>208.687,52</b>

Capitolo	Artic.	Descrizione			Cod.Bilancio			Accertato a residui
6055	1	ENTRATE PER CONTO TERZI CAP. 37000/S			9029999999			72.842,53
Num.	Data	T.	Causale dell'Operazione	Atto	T.	Data	RESIDUO	
2591	01-08-14		LAVORI DI RESTAURO EX CONVENTO SAN DOMENICO - CALTANISSETTA PAGAMENTO COMPETENZE TECNICHE R.U.P.	203	TEC	31-07-14	3.761,65	
<b>TOTALE RESIDUI ANNO 2014</b>							<b>3.761,65</b>	
3261	19-11-15		PROTOCOLLO D'INTESA FRA IACP DI CALTANISSETTA E SOCIETA' ACQUE DI CALTANISSETTA S.P.A. "CALTAQUA" - APPROVAZIONE	294	TEC	17-11-15	50.621,16	
3611	16-12-15		RECUPERO SOMME ERRONEAMENTE ACCREDITATE E DI COMPETENZA DELLA E.N.S.E. - C.P.T.	0			300,00	
<b>TOTALE RESIDUI ANNO 2015</b>							<b>50.921,16</b>	
1191	07-06-16		CONTRIBUTO DA VERSARE ALL'ANAS PER SCARICO FOGNARIO SS.122 AGRIGENTINA -CANONE 2013- RECUPERO SOMME ANTICIPATE	146	DIR	07-06-16	377,78	
<b>TOTALE RESIDUI ANNO 2016</b>							<b>377,78</b>	
1051	14-05-20		CONGUAGLIO A SALDO RIMBORSO T.F.R. SU TEA A CARICO DIP. IN ASSEG.TEMP.ARCH.MAMELI	0			3.755,68	
<b>TOTALE RESIDUI ANNO 2020</b>							<b>3.755,68</b>	

**GESTIONE DELLE ENTRATE - ELENCO DELLE OPERAZIONI A RESIDUO AL TERMINE DELL'ANNO 2021**  
( Data di stampa 03-05-2022 )

Pag. 14

1081	05-07-21		RIMBORSO DEPOSITO CAUZIONALE COMUNE DI SAN CATALDO - LAVORI RIMOZIONE E DEV.TRATTO CONDOTTA FOGNARIA (IMP. 127/2021)	0			3.503,20
<b>TOTALE RESIDUI ANNO 2021</b>							<b>3.503,20</b>
<b>TOTALE CAPITOLO</b>							<b>62.319,47</b>

Capitolo	Artic.	Descrizione			Cod.Bilancio			Accertato a residui
6055	2	RIMBORSI PAGAMENTI A DIPENDENTI CONTO TERZI cap. 37001/uscita			9029999999			2.747,87
Num.	Data	T.	Causale dell'Operazione	Atto	T.	Data	RESIDUO	
1191	14-05-19		RIMBORSO COMPETENZE PERSONALE A COMANDO - DOTT. GAETA MAGGIO 2019	0			69,90	
<b>TOTALE RESIDUI ANNO 2019</b>							<b>69,90</b>	
<b>TOTALE CAPITOLO</b>							<b>69,90</b>	

							RESIDUO
<b>TOTALE 3o LIVELLO</b>	<b>99</b>						<b>271.076,89</b>
<b>TOTALE 2o LIVELLO</b>	<b>2</b>						<b>271.076,89</b>
<b>TOTALE TITOLO</b>	<b>9</b>						<b>272.909,09</b>

							RESIDUO
<b>TOTALE GENERALE</b>	<b>-</b>	<b>RIEPILOGO FINALE</b>					<b>3.515.984,82</b>

**GESTIONE DELLE USCITE - ELENCO DELLE OPERAZIONI A RESIDUO AL TERMINE DELL'ANNO 2021**  
( Data di stampa 03-05-2022 )

Pag. 2

Centro di Costo 0 / 0 - INESISTENTE

**Missione** 1 Servizi istituzionali, generali e di gestione  
**Programma** 1 Organi istituzionali  
**Titolo** 1 Spese correnti

Capitolo	Artic.	Descrizione	Cod.Bilancio	Impegnato a residui			
100	1	INDENNITA', COMPENSI E RIMBORSI C.D.A.	010110302010 00	9.999,96			
Num.	Data	T.	Causale dell'Operazione	Atto	T.	Data	RESIDUO
3311	14-12-21	SF	LIQUIDAZIONE INDENNITA COMMISSARIO STRAORDINARIO IACP CALTANISSETTA - ANNO 2021 - CAP. 4264 - CAPO 17	0			19.000,00
3312	14-12-21	SF	INDENNITA C.D.A. DICEMBRE 2021	0			2.022,28
3313	14-12-21	SF	RIMBORSO SPESE C.D.A. DICEMBRE 2021	0			482,40
<b>TOTALE RESIDUI ANNO 2021</b>							<b>21.504,68</b>
<b>TOTALE CAPITOLO</b>							<b>21.504,68</b>

Capitolo	Artic.	Descrizione	Cod.Bilancio	Impegnato a residui			
101	1	COMPENSI E SPESE PER IL COLLEGIO DEI REVISORI DEI CONTI	010110302010 08	2.325,54			
Num.	Data	T.	Causale dell'Operazione	Atto	T.	Data	RESIDUO
3338	31-12-21	SF	INDENNITA E RIMBORSO SPESE COLLEGIO DEI REVISORI ANNO 2021	0			23.200,00
<b>TOTALE RESIDUI ANNO 2021</b>							<b>23.200,00</b>
<b>TOTALE CAPITOLO</b>							<b>23.200,00</b>

							RESIDUO
<b>TOTALE TITOLO</b>	<b>1</b>						<b>44.704,68</b>
<b>TOTALE PROGRAMMA</b>	<b>1</b>						<b>44.704,68</b>

**GESTIONE DELLE USCITE - ELENCO DELLE OPERAZIONI A RESIDUO AL TERMINE DELL'ANNO 2021**  
( Data di stampa 03-05-2022 )

Pag. 3

<b>Missione</b>	1	Servizi istituzionali, generali e di gestione
<b>Programma</b>	10	Risorse umane
<b>Titolo</b>	1	Spese correnti

Capitolo	Artic.	Descrizione	Cod.Bilancio	Impegnato a residui					
1100	1	RETRIBUZIONI ED INDENNITA' AL PERSONALE	011010101010 02	12.339,60					
Num.	Data	T.	Causale dell'Operazione			Atto	T.	Data	RESIDUO
3344	31-12-21		TEF - RIMBORSO RETRIBUZIONI PERSONALE IN ASSEGNAZIONE TEMPORANEA (ARCH. MAMELI) ANNO 2021			0			59.991,88
3347	31-12-21		SALDO ONERI STIPENDIALI TEF ANNO 2020 (2 e 3 QUADRIMESTRE) ARCH. MAMELI			0			19.895,85
<b>TOTALE RESIDUI ANNO 2021</b>								<b>79.887,73</b>	
<b>TOTALE CAPITOLO</b>								<b>79.887,73</b>	

Capitolo	Artic.	Descrizione	Cod.Bilancio	Impegnato a residui					
1400	1	CONTRIBUTI ASSICURATIVI E PREVIDENZIALI	011010102010 01	0,00					
Num.	Data	T.	Causale dell'Operazione			Atto	T.	Data	RESIDUO
3345	31-12-21		TEF - ONERI RIFLESSI PERSONALE IN ASSEGNAZIONE TEMPORANEA (ARCH. MAMELI) ANNO 2021			0			18.225,54
3346	31-12-21		SALDO ONERI TEF ANNO 2020 (2 e 3 QUADRIMESTRE) ARCH. MAMELI			0			12.617,68
3348	31-12-21		ONERI RIFLESSI TEA ANNO 2021 (ARCH. MAMELI)			0			24.048,64
<b>TOTALE RESIDUI ANNO 2021</b>								<b>54.891,86</b>	
<b>TOTALE CAPITOLO</b>								<b>54.891,86</b>	

Capitolo	Artic.	Descrizione	Cod.Bilancio	Impegnato a residui					
1501	1	SERVIZIO SOSTITUTIVO DI MENSA - BUONI PASTO PERSONALE DIP.	011010101020 02	1.097,76					
Num.	Data	T.	Causale dell'Operazione			Atto	T.	Data	RESIDUO
1461	11-06-21		AFFIDAMENTO SERVIZIO SOSTITUTIVO DI MENSA MEDIANTE BUONI PASTO ELETTRONICI PER 24 MESI - IMPEGNO DI SPESA			57	FIN	11-06-21	1.091,81
<b>TOTALE RESIDUI ANNO 2021</b>								<b>1.091,81</b>	
<b>TOTALE CAPITOLO</b>								<b>1.091,81</b>	

Capitolo	Artic.	Descrizione	Cod.Bilancio	Impegnato a residui					
1600	1	FONDO PRODUTTIVITA' EFFICIENZA SERVIZI	011010101010 04	34.570,14					
Num.	Data	T.	Causale dell'Operazione			Atto	T.	Data	RESIDUO
3288	03-12-21		PROGRESSIONE ECONOMICA ALLINTERNO DELLA CATEGORIA 2021			28	COS	02-12-21	9.077,51
3293	03-12-21		ESERCIZIO DI COMPITI CHE COMPORTANO SPECIFICHE RESPONSABILITA			28	COS	02-12-21	575,00
<b>TOTALE RESIDUI ANNO 2021</b>								<b>9.652,51</b>	
<b>TOTALE CAPITOLO</b>								<b>9.652,51</b>	

Capitolo	Artic.	Descrizione	Cod.Bilancio	Impegnato a residui					
4500	1	FONDO 1% MONTE SALARI FORMAZIONE PROFESSIONALE DIPENDENTI	011010302040 00	0,00					
Num.	Data	T.	Causale dell'Operazione			Atto	T.	Data	RESIDUO
1951	12-07-21		FORNITURA SUITE INCASA® WEB 64 BIT VER. [5K UI] COMPOSTA DAI MODULI INCASA, INMORA E INOPERA			169	FIN	13-12-19	3.900,00

**GESTIONE DELLE USCITE - ELENCO DELLE OPERAZIONI A RESIDUO AL TERMINE DELL'ANNO 2021**  
 ( Data di stampa 03-05-2022 )

Pag. 4

3295	03-12-21		Impegno di spesa - Diversi corsi di formazione per il personale dell'Area Tecnico Patrimoniale e Area Direzione in modalita e - learning	120	DIR	02-12-21	1.626,00
3321	20-12-21		Impegno di spesa Corso di formazione on line Anticorruzione e Trasparenza organizzato da Formel s.r.l. per i dipendenti dell'Area Avvocatura	137	DIR	20-12-21	200,00
<b>TOTALE RESIDUI ANNO 2021</b>							<b>5.726,00</b>
<b>TOTALE CAPITOLO</b>							<b>5.726,00</b>
							<b>RESIDUO</b>
<b>TOTALE TITOLO</b>		<b>1</b>					<b>151.249,91</b>

**GESTIONE DELLE USCITE - ELENCO DELLE OPERAZIONI A RESIDUO AL TERMINE DELL'ANNO 2021**  
 ( Data di stampa 03-05-2022 )

Pag. 5

<b>Missione</b>	1	1	Servizi istituzionali, generali e di gestione
<b>Programma</b>	10	10	Risorse umane
<b>Titolo</b>	2	2	Spese in conto capitale

Capitolo	Artic.	Descrizione	Cod.Bilancio	Impegnato a residui			
26200	1	Liquidazione TFR al personale dipendente a tempo indeterminato (Riscatti polizza CAP. 4040/E)	011020599999 99	0,00			
Num.	Data	T.	Causale dell'Operazione	Atto	T.	Data	RESIDUO
1711	17-06-21		CORRESPONSIONE INDENNIT DI ANZIANIT TFR MATURATO - DIPENDENTE COCCA LUIGI.	59	FIN	17-06-21	23.801,56
<b>TOTALE RESIDUI ANNO 2021</b>							<b>23.801,56</b>
<b>TOTALE CAPITOLO</b>							<b>23.801,56</b>

				<b>RESIDUO</b>				
<b>TOTALE TITOLO</b>	<b>2</b>					<b>23.801,56</b>		
<b>TOTALE PROGRAMMA</b>	<b>10</b>					<b>175.051,47</b>		



**GESTIONE DELLE USCITE - ELENCO DELLE OPERAZIONI A RESIDUO AL TERMINE DELL'ANNO 2021**  
( Data di stampa 03-05-2022 )

Pag. 6

<b>Missione</b>	1	Servizi istituzionali, generali e di gestione
<b>Programma</b>	11	Altri servizi generali
<b>Titolo</b>	1	Spese correnti

Capitolo	Artic.	Descrizione	Cod.Bilancio			Impegnato a residui			
3200	1	SPESE, SERVIZI E MANUTENZIONE UFFICI	01111030299000			2.969,50			
Num.	Data	T.	Causale dell'Operazione			Atto	T.	Data	RESIDUO
451	06-02-20		CONVENZIONE CONSIP APPARECCHIATURE MULTIFUNZIONE 27-LOTTO 3- MULTIFUNZIONE A COLORI PER 5 ANNI			52	FIN	05-10-17	194,41
751	13-04-21		FORNITURA DI ACQUA POTABILE, CANONE DEPURAZIONE E DIRITTI DI USO FOGNATURA SEDI IACP DI CALTANISSETTA E GELA ANNO			31	FIN	13-04-21	171,31
771	25-02-19		NOLEGGIO TRIENNALE N. 2 FOTORIPRODUTTORI PER I SERVIZI ISTITUZIONALI - IMPEGNO DI SPESA			14	FIN	25-02-19	488,00
1891	02-07-21		AFFIDAMENTO DEL SERVIZIO DI MEDICO COMPETENTE NELL'AMBITO DELLA SORVEGLIANZA SANITARIA DI QUESTO ISTITUTO PER IL			56	DIR	01-07-21	2.175,00
3267	05-11-21		AFFIDAMENTO DEL SERVIZIO DI PULIZIA DEI LOCALI SEDE DELLO IACP DI CALTANISSETTA PER IL PERIODO 1 NOVEMBRE 2021 - 31 MARZO 2021			264	TEC	25-10-21	2.110,60
3287	01-01-21		FORNITURA SUITE INCASA WEB 64 BIT VER. [5K UI] COMPOSTA DAI MODULI INCASA, INMORA E INOPERA			169	FIN	13-12-19	3.262,00
3331	21-12-21		Affidamento del servizio di disinfezione ambientale dei locali della sede di questo Istituto- Impegno della spesa.			141	DIR	21-12-21	366,00
						<b>TOTALE RESIDUI ANNO 2021</b>			<b>8.767,32</b>
						<b>TOTALE CAPITOLO</b>			<b>8.767,32</b>

Capitolo	Artic.	Descrizione	Cod.Bilancio			Impegnato a residui			
3300	1	SPESE PER I CONTRATTI DI ENERGIA ELETTRICA, TELEFONIA E TRASMISSIONE DATI	01111030205000			6.338,96			
Num.	Data	T.	Causale dell'Operazione			Atto	T.	Data	RESIDUO
491	01-03-21		GESTIONE DEI SERVIZI DI TELEFONIA FISSA, CONNETTIVITA' FIBRA E PROTEZIONE FIREWALL E PROXY - IMPEGNO DI SPESA ANNO 2021			44	FIN	26-03-20	2.231,44
1041	11-05-21		ENEL ENERGIA S.P.A. - CONSUMO ENERGIA IMPIANTO DI SICUREZZA STABILI DI VIA PUCCINI-CALTANISSETTA.			85	TEC	10-05-21	395,32
3231	18-09-20		CONVENZIONE CONSIP FORNITURA ENERGIA ELETTRICA 17 - LOTTO 16 - FORNITURA ENERGIA ELETTRICA A PREZZO VARIABILE PER			108	FIN	18-09-20	3.930,59
3261	21-09-20		CONVENZIONE CONSIP TELEFONIA MOBILE 7 - LOTTO UNICO - SERVIZI DI TELEFONIA MOBILE RICARICABILE A PACCHETTO -			109	FIN	21-09-20	39,21
						<b>TOTALE RESIDUI ANNO 2021</b>			<b>6.596,56</b>
						<b>TOTALE CAPITOLO</b>			<b>6.596,56</b>

Capitolo	Artic.	Descrizione	Cod.Bilancio			Impegnato a residui			
3400	1	CANCELLERIA STAMPATI E PUBBLICAZIONI	01111030102001			0,00			
Num.	Data	T.	Causale dell'Operazione			Atto	T.	Data	RESIDUO
3322	20-12-21		Acquisto n. 1 libro da destinare all'Area Tecnico Patrimoniale Impegno			311	TEC	20-12-21	100,00
						<b>TOTALE RESIDUI ANNO 2021</b>			<b>100,00</b>
						<b>TOTALE CAPITOLO</b>			<b>100,00</b>

**GESTIONE DELLE USCITE - ELENCO DELLE OPERAZIONI A RESIDUO AL TERMINE DELL'ANNO 2021**  
( Data di stampa 03-05-2022 )

Pag. 7

Capitolo	Artic.	Descrizione	Cod.Bilancio	Impegnato a residui				
3800	1	NOLEGGIO AUTOVEICOLI	011110302070 02		1.143,64			
Num.	Data	T.	Causale dell'Operazione		Atto	T.	Data	RESIDUO
801	26-02-20		CONVENZIONE CONSIP AUTOVEICOLI IN NOLEGGIO 12 - LOTTO 4 NOLEGGIO AUTOVETTURE FIAT NUOVA PANDA 1.2 69 CV GPL ANNI 5		57	FIN	23-10-17	569,70
<b>TOTALE RESIDUI ANNO 2021</b>								<b>569,70</b>
<b>TOTALE CAPITOLO</b>								<b>569,70</b>

Capitolo	Artic.	Descrizione	Cod.Bilancio	Impegnato a residui				
3800	2	GESTIONE AUTOMEZZI E BUONI CARBURANTE	011110302079 99		49,46			
Num.	Data	T.	Causale dell'Operazione		Atto	T.	Data	RESIDUO
1421	10-06-21		FORNITURA CARBURANTE AUTOVETTURE DI SERVIZIO (BENZINA VERDE E GPL) PER 30 MESI - AFFIDAMENTO - APPROVAZIONE SCHEMA		54	FIN	10-06-21	104,90
<b>TOTALE RESIDUI ANNO 2021</b>								<b>104,90</b>
<b>TOTALE CAPITOLO</b>								<b>104,90</b>

								RESIDUO
<b>TOTALE TITOLO 1</b>								<b>16.138,48</b>

**GESTIONE DELLE USCITE - ELENCO DELLE OPERAZIONI A RESIDUO AL TERMINE DELL'ANNO 2021**  
( Data di stampa 03-05-2022 )

Pag. 8

<b>Missione</b>	1	Servizi istituzionali, generali e di gestione
<b>Programma</b>	11	Altri servizi generali
<b>Titolo</b>	2	Spese in conto capitale

Capitolo	Artic.	Descrizione	Cod.Bilancio			Impegnato a residui	
23600	1	ACQUISIZ. PROGRAMMI APPLICATIVI SOFTWARE E LICENZE D'USO	011120203020			0,00	
			01				
Num.	Data	T.	Causale dell'Operazione	Atto	T.	Data	RESIDUO
3275	16-11-21		SERVIZI DI ADEGUAMENTO DELLE SCHEDE CONTABILI DEGLI INQUILINI MEDIANTE IMPLEMENTAZIONE DEL SOFTWARE APPLICATIVO InCASA - AFFIDAMENTO - IMPEGNO DI SPESA	121	FIN	16-11-21	4.270,00
5441	13-12-19		FORNITURA SUITE INCASA® WEB 64 BIT VER. [5K UI] COMPOSTA DAI MODULI INCASA, INMORA E INOPERA	169	FIN	13-12-19	8.084,00
<b>TOTALE RESIDUI ANNO 2021</b>							<b>12.354,00</b>
<b>TOTALE CAPITOLO</b>							<b>12.354,00</b>

						RESIDUO
<b>TOTALE TITOLO</b>	<b>2</b>					<b>12.354,00</b>
<b>TOTALE PROGRAMMA</b>	<b>11</b>					<b>28.492,48</b>
<b>TOTALE MISSIONE</b>	<b>1</b>					<b>248.248,63</b>

**GESTIONE DELLE USCITE - ELENCO DELLE OPERAZIONI A RESIDUO AL TERMINE DELL'ANNO 2021**  
( Data di stampa 03-05-2022 )

Pag. 9

<b>Missione</b>	8	Aspetto del territorio ed edilizia abitativa
<b>Programma</b>	2	Edilizia residenziale pubblica e locale e piani di edilizia economico-popolare
<b>Titolo</b>	1	Spese correnti

Capitolo	Artic.	Descrizione	Cod.Bilancio			Impegnato a residui			
3201	1	SPESE PER I SERVIZI DI VIGILANZA DEGLI IMMOBILI DI PROPRIETA IACP	080210302130 01			2.713,88			
Num.	Data	T.	Causale dell'Operazione			Atto	T.	Data	RESIDUO
4481	02-12-20		DETERMINA A CONTRARRE PER L'AFFIDAMENTO DEL SERVIZIO DI PORTIERATO E DI VIGILANZA NELLE SEDI IACP DI CALTANISSETTA			168	DIR	22-12-20	2.298,44
<b>TOTALE RESIDUI ANNO 2021</b>								<b>2.298,44</b>	
<b>TOTALE CAPITOLO</b>								<b>2.298,44</b>	

Capitolo	Artic.	Descrizione	Cod.Bilancio			Impegnato a residui			
3500	1	Spese per i servizi postali e bancari	080210302139 99			1.324,02			
Num.	Data	T.	Causale dell'Operazione			Atto	T.	Data	RESIDUO
761	13-04-21		SERVIZI POSTALI ANNO 2021 - IMPEGNO DI SPESA			32	FIN	13-04-21	664,31
1981	19-07-21		SERVIZI DI INCASSO, POSTALIZZAZIONE FIRMA DIGITALE REMOTA, CONSERVAZIONE E PORTALE SERVIZI TELEMATICI BANCO BPM			0			1.749,85
3285	02-12-21		RINNOVO SERVIZIO PAGAMENTI ONLINE PAGOPA ANNO 2021 - IMPEGNO DI SPESA.			133	FIN	02-12-21	559,98
<b>TOTALE RESIDUI ANNO 2021</b>								<b>2.974,14</b>	
<b>TOTALE CAPITOLO</b>								<b>2.974,14</b>	

Capitolo	Artic.	Descrizione	Cod.Bilancio			Impegnato a residui			
5100	1	ASSICURAZIONE DEGLI STABILI	080211004010 02			0,00			
Num.	Data	T.	Causale dell'Operazione			Atto	T.	Data	RESIDUO
3332	22-12-21		Impegno per liquidazione franchigia alla Compagnia SACE BT S.p.A. per sinistro n. 24.2021.870			312	TEC	21-12-21	500,00
<b>TOTALE RESIDUI ANNO 2021</b>								<b>500,00</b>	
<b>TOTALE CAPITOLO</b>								<b>500,00</b>	

Capitolo	Artic.	Descrizione	Cod.Bilancio			Impegnato a residui			
5400	1	PROCEDIMENTI LEGALI	080210302990 02			12.456,51			
Num.	Data	T.	Causale dell'Operazione			Atto	T.	Data	RESIDUO
2571	19-08-21		PAGAMENTO, A FAVORE DELL'ING. ANTONINO VENTI, DELLE SPESE LEGALI LIQUIDATE IN ESECUZIONE DELLA SENTENZA DELLA SEZIONE			90	FIN	19-08-21	8.754,72
3333	22-12-21		sig. D. C / IACP di Caltanissetta Sentenza n.504/2020 resa dalla Corte d'Appello di Caltanissetta			143	DIR	22-12-21	2.928,54
3340	28-12-21		Impegno di spesa -Ricorso ex art.699 duodecies c.p.c. RG 2115 -2/2019 Decreto di liquidazione CTU ing. Cataldo Pilato			148	DIR	31-12-21	3.904,48
3341	29-12-21		Impegno di spesa a favore dell'Avv. Salvatore Buttiglieri -Ricorso ex art.699 duodecies c.p.c. RG 2115 -2/2019 2			149	DIR	31-12-21	2.631,20
<b>TOTALE RESIDUI ANNO 2021</b>								<b>18.218,94</b>	
<b>TOTALE CAPITOLO</b>								<b>18.218,94</b>	

Capitolo	Artic.	Descrizione	Cod.Bilancio			Impegnato a residui
5500	1	QUOTE AMMINISTRAZIONE ALLOGGI IN CONDOMINIO	080210302999 99			216,36

**GESTIONE DELLE USCITE - ELENCO DELLE OPERAZIONI A RESIDUO AL TERMINE DELL'ANNO 2021**  
( Data di stampa 03-05-2022 )

Pag. 10

Num.	Data	T.	Causale dell'Operazione	Atto	T.	Data	RESIDUO
951	05-05-21		CONDOMINIO 'PIAZZA DEI MIRACOLI' - VIA ANGUILLA 16 - GELA - PAGAMENTO QUOTE ORDINARIE A SALDO GENNAIO 2021	79	TEC	04-05-21	253,68
3315	14-12-21		Condominio Nino Martoglio - via Nino Martoglio, 10 Gela - Pagamento redazione tabelle millesimali e quota proprietario per la sanzione emessa dal Comune di Gela - impegno della spesa	308	TEC	14-12-21	1.142,60
3335	23-12-21		Condominio via F. Siciliani, 21 Caltanissetta - Pagamento quote condominiali I.A.C.P. - decreto ingiuntivo n. 351/21 - Impegno della spesa	319	TEC	23-12-21	1.558,15
<b>TOTALE RESIDUI ANNO 2021</b>							<b>2.954,43</b>
<b>TOTALE CAPITOLO</b>							<b>2.954,43</b>

Capitolo	Artic.	Descrizione			Cod.Bilancio	Impegnato a residui	
6301	1	MANUTENZIONE ORDINARIA ALLOGGI			080210302090 00	144.722,39	
Num.	Data	T.	Causale dell'Operazione	Atto	T.	Data	RESIDUO
2261	30-07-21		IMPEGNO SOMME ED ESPLETAMENTO GARA - LAVORI DI PRONTO INTERVENTO MANUTENZIONE STRAORDINARIA IMMOBILI IACP	183	TEC	29-07-21	27.606,05
5111	31-12-20		OGGETTO: LAVORI DI PRONTO INTERVENTO E DI MANUTENZIONE STRAORDINARIA NEGLI IMMOBILI, DI PROPRIETÀ E/O GESTITI	41	TEC	25-02-20	30.137,03
5121	31-12-20		ACCORDO QUADRO ZONA SUD -LAVORI DI PRONTO INTERVENTO E DI MANUTENZIONE STRAORDINARIA NEGLI IMMOBILI, DI PROPRIETÀ E/O	73	TEC	15-04-20	19.006,76
<b>TOTALE RESIDUI ANNO 2021</b>							<b>76.749,84</b>
<b>TOTALE CAPITOLO</b>							<b>76.749,84</b>

Capitolo	Artic.	Descrizione			Cod.Bilancio	Impegnato a residui	
6600	1	QUOTE MANUTENZIONE ALLOGGI IN CONDOMINIO			080210302090 00	445,35	
Num.	Data	T.	Causale dell'Operazione	Atto	T.	Data	RESIDUO
2161	21-07-21		IMPEGNO SPESA PER PAGAMENTO VERBALE DI CONTESTAZIONE VIOLAZIONI C.D.S.N. 263814 REG.4972/2020 COMUNE DI GELA.-	174	TEC	20-07-21	435,00
2171	21-07-21		IMPEGNO SPESA PER LAVORI DI MESSA IN SICUREZZA CONDOMINIO VIA F. TURATI, 147 - CALTANISSETTA.-	175	TEC	20-07-21	266,10
2181	21-07-21		IMPEGNO SPESA PER PAGAMENTO QUOTE DI PERTINENZA DELL'I.A.C.P. DI CALTANISSETTA CONDOMINIO VIA LEONE XIII 73	176	TEC	20-07-21	207,40
<b>TOTALE RESIDUI ANNO 2021</b>							<b>908,50</b>
<b>TOTALE CAPITOLO</b>							<b>908,50</b>

Capitolo	Artic.	Descrizione			Cod.Bilancio	Impegnato a residui	
8400	1	Prestazioni professionali tecniche esterne			080210302119 99	0,00	
Num.	Data	T.	Causale dell'Operazione	Atto	T.	Data	RESIDUO
3265	05-11-21		NOMINA CTP - I.A.C.P. DI CALTANISSETTA/IAGI S.R.L./EREDI TURCHIO ANTONIO- R.G. N.1730/2017 -RISARCIMENTO DANNI	99	DIR	25-10-21	3.500,00
<b>TOTALE RESIDUI ANNO 2021</b>							<b>3.500,00</b>
<b>TOTALE CAPITOLO</b>							<b>3.500,00</b>

Capitolo	Artic.	Descrizione			Cod.Bilancio	Impegnato a residui	
8700	1	SPESE PUBBLICITA' ED AVVISI DI GARA			080210302160 01	52,58	
Num.	Data	T.	Causale dell'Operazione	Atto	T.	Data	RESIDUO
2901	30-09-21		APPROVAZIONE BANDI ASSEGNAZIONE ALLOGGI PER LAVORATORI DIPENDENTI E LAVORATORI DIPENDENTI IN QUIESCENZA, DOMANDA	231	TEC	28-09-21	28,82
<b>TOTALE RESIDUI ANNO 2021</b>							<b>28,82</b>

**GESTIONE DELLE USCITE - ELENCO DELLE OPERAZIONI A RESIDUO AL TERMINE DELL'ANNO 2021**  
( Data di stampa 03-05-2022 )

Pag. 11

**TOTALE CAPITOLO** **28,82**

Capitolo	Artic.	Descrizione	Cod.Bilancio			Impegnato a residui	
12200	1	IMPOSTA DI REGISTRO	080210201020			0,00	
			01				
Num.	Data	T.	Causale dell'Operazione	Atto	T.	Data	RESIDUO
3031	18-10-21		IMPEGNO DI SPESA PER PAGAMENTO IMPOSTA DI REGISTRAZIONE SENTENZE NN.670/2019 E 777/2019.	96	DIR	15-10-21	209,00
3041	18-10-21		IMPEGNO DI SPESA PER PAGAMENTO IMPOSTA DI REGISTRAZIONE SENTENZE NN.670/2019 E 777/2019.	96	DIR	15-10-21	209,00
3302	10-12-21		Impegno di spesa per pagamento imposta di registrazione D.l. nn.444/2019 e 14/2016.	128	DIR	09-12-21	209,00
3303	10-12-21		Impegno di spesa per pagamento imposta di registrazione D.l. nn.444/2019 e 14/2016.	128	DIR	09-12-21	209,00
3320	20-12-21		Impegno di spesa per pagamento imposta di registrazione D.l. 16/2016 Tribunale di Caltanissetta	136	DIR	20-12-21	209,00
3339	28-12-21		Impegno di spesa per pagamento imposta di registrazione D.l. nn.231/2017, 463/2016, 592/2017, 36/2017, 12/2017 e 539/2016.	147	DIR	31-12-21	1.384,00
<b>TOTALE RESIDUI ANNO 2021</b>						<b>2.429,00</b>	
<b>TOTALE CAPITOLO</b>						<b>2.429,00</b>	

Capitolo	Artic.	Descrizione	Cod.Bilancio			Impegnato a residui	
12900	1	IMU - TASI	080210201110			0,00	
			01				
Num.	Data	T.	Causale dell'Operazione	Atto	T.	Data	RESIDUO
3305	14-12-21		Pagamento TASI anno 2015 Comune di Butera (CL)	300	TEC	13-12-21	1.288,00
<b>TOTALE RESIDUI ANNO 2021</b>						<b>1.288,00</b>	
<b>TOTALE CAPITOLO</b>						<b>1.288,00</b>	

						RESIDUO
<b>TOTALE TITOLO</b>	<b>1</b>					<b>111.850,11</b>

**GESTIONE DELLE USCITE - ELENCO DELLE OPERAZIONI A RESIDUO AL TERMINE DELL'ANNO 2021**  
( Data di stampa 03-05-2022 )

Pag. 12

<b>Missione</b>	8	Assetto del territorio ed edilizia abitativa
<b>Programma</b>	2	Edilizia residenziale pubblica e locale e piani di edilizia economico-popolare
<b>Titolo</b>	2	Spese in conto capitale

Capitolo	Artic.	Descrizione	Cod.Bilancio			Impegnato a residui			
17401	1	INTERVENTI OPERE URB. FONDI EX GESCAL REGIONE SICILIANA CAP. 25101/E	080220201090 01			357.586,31			
Num.	Data	T.	Causale dell'Operazione			Atto	T.	Data	RESIDUO
4781	16-12-20		SOMMA PROGRAMMATA PER LE ESIGENZE ABITATIVE DELLA VIA PUCCINI I NON UTILIZZATA DA RIVERSARE IN C.S.			0			283.116,95
<b>TOTALE RESIDUI ANNO 2020</b>						<b>283.116,95</b>			
2991	04-10-21		ACQUISTO DELL'ALLOGGIO ALTERNATIVO PER ASSEGNAZIONE A LOCATARIO DELLE PALAZZINE INTERESSATE DA DISSESTO STATICO			232	TEC	28-09-21	6.912,00
3651	20-10-20		AFFIDAMENTO LAVORI MANUTENZIONE STRAORD.SOTTOTETTI, PIANI TERZA, PROSPETTI, PALAZZINE VIA OSORNO NN.8, 18 E 28 - GELA			239	TEC	20-10-20	141.840,18
5241	31-12-20		DETERMINA A CONTRARRE - PER L'AFFIDAMENTO DIRETTO LAVORI DI MANUTENZIONE ORDINARIA DEGLI ALLOGGI , ACQUISTATI DA QUESTO			98	TEC	25-05-20	592,61
5251	31-12-20		DETERMINA A CONTRARRE - PRENOTAZIONE DI SPESA PER LAVORI ALLOGGIO SITO IN VIA VILLAFRANCA N° 28 MAZZARINO (CL).-			214	TEC	02-10-20	19.934,07
5261	31-12-20		ACQUISTO ALLOGGI SOSTITUTIVI EMERGENZA VIA PUCCINI CON FONDI EX GESCAL			0			9.756,65
5271	31-12-20		DETERMINA A CONTRARRE E IMPEGNO SOMME - LAVORI DI MANUTENZIONE STRAORDINARIA NELLA PALAZZINA DI PROPRIETA'			135	TEC	07-07-20	539,59
<b>TOTALE RESIDUI ANNO 2021</b>						<b>179.575,10</b>			
<b>TOTALE CAPITOLO</b>						<b>462.692,05</b>			

Capitolo	Artic.	Descrizione	Cod.Bilancio			Impegnato a residui			
18001	1	Recupero del patrimonio edilizio di proprietà IACP (Cap. 408 0-2/E)	080220201090 01			206.855,16			
Num.	Data	T.	Causale dell'Operazione			Atto	T.	Data	RESIDUO
5421	31-12-20		PO FESR 2014/2020 ASSE 9 AZIONE 9.4.1 POTENZIAMENTO DEL PATRIMONIO PUBBLICO ABITATIVO IN CALTANISSETTA ACCERTAMENTO			360	TEC	22-10-18	178.905,25
<b>TOTALE RESIDUI ANNO 2021</b>						<b>178.905,25</b>			
<b>TOTALE CAPITOLO</b>						<b>178.905,25</b>			

Capitolo	Artic.	Descrizione	Cod.Bilancio			Impegnato a residui			
20900	1	UTILIZZO SOMME CESSIONE ALLOGGI L. N. 560/93 CAP. 21100/E (4090)	080220201090 01			16.729,98			
Num.	Data	T.	Causale dell'Operazione			Atto	T.	Data	RESIDUO
431	18-02-21		SOMMA PRELEVATA DALLA C.S. 1817 ED IN ATTESA DI DESTINAZIONE SPECIFICA			143	FIN	14-11-19	1.036.363,75
1261	26-05-21		LAVORI MANUTENZIONE STRAORDINARIA ALLOGGIO SITO IN VIALE AME DEO N. 24 - CALTANISSETTA			116	TEC	26-05-21	394,54
1531	14-06-21		IMPEGNO DI SPESA - LAVORI DI SOSTITUZIONE PORTA ASCENSORE SITA AL 4° PIANO DELL'IMMOBILE CONDOMINIALE SITO IN VIA			141	TEC	11-06-21	825,00
2151	21-07-21		LAVORI DI MANUTENZIONE STRAORDINARIA DELL'ALLOGGIO DI RISULTA SITO IN VIA MONS. INTRECCIALAGLI N 2 CALTANISSETTA			167	TEC	15-07-21	36.526,90
2221	23-07-21		IMPEGNO E DETERMINA A CONTRARRE - LAVORI DI MANUTENZIONE STRAORDINARIA DELL'ALLOGGIO SITO NEL COMUNE DI CALTANISSETTA NELLA VIA BERLINGUER N. 7			181	TEC	21-07-21	1.841,27

**GESTIONE DELLE USCITE - ELENCO DELLE OPERAZIONI A RESIDUO AL TERMINE DELL'ANNO 2021**  
( Data di stampa 03-05-2022 )

Pag. 13

3278	24-11-21		Lavori di ripristino e di manutenzione straordinaria dell'alloggio popolare ubicato al piano rialzato (lato dx) dell'immobile sito a Caltanissetta nella Piazza Sabucina n. 22- Integrazione impegno	280	TEC	22-11-21	4.176,86
4891	30-12-20		IMPEGNO DI SPESA PER PAGAMENTO LAVORI DI MANUTENZIONE STRAORDINARIA IMPIANTO ASCENSORE - QUOTA PARTE A CARICO	345	TEC	30-12-20	165,00
5161	31-12-20		DETERMINA A CONTRARRE - PRENOTAZIONE DI SPESA - LAVORI ALLOGGIO IN VIA A. GRAMSCI N° 23 - SOMMATINO (CL).-	94	TEC	25-05-20	5.304,22
5171	31-12-20		LAVORI DI RECUPERO E RIFACIMENTO DEGLI IMPIANTI DELL' ALLOGGIO IN VIA BERLINGUER 29 CALTANISSETTA	62	TEC	31-03-20	17.201,43
5181	31-12-20		MANUTENZIONE STRAORDINARIA DELL'ALLOGGIO IN VIA MILANO 2 SAN CATALDO	65	TEC	07-04-20	4.752,63
5381	31-12-20		LAVORI DI RIPRISTINO E MANUTENZIONE STRAORDINARIA ALLOGGIO VIA P.PIO DA PIETRELCINA 20 CALTANISSETTA	63	TEC	01-04-20	585,45
5411	31-12-20		LAVORI DI MANUTENZIONE STRAORDINARIA ALLOGGIO VIA DIODORO SICULO 4 CALTANISSETTA	64	TEC	07-04-20	156,78

<b>TOTALE RESIDUI ANNO 2021</b>	<b>1.108.293,83</b>
<b>TOTALE CAPITOLO</b>	<b>1.108.293,83</b>

Capitolo	Artic.	Descrizione	Cod.Bilancio	Impegnato a residui			
26100	1	VERSAMENTI ALLA TESORERIA STATALE CONT. SPEC. N. 1947 VENDITA ALLOGGI L. 560/93 - CAP. 15400/E	080220599999 99	204.494,20			
Num.	Data	T.	Causale dell'Operazione	Atto	T.	Data	RESIDUO
3337	29-12-21	SF	RIVERSAMENTO ALLA C.S. N. 1947 PRESSO LA TESORERIA STATALE PROVEDNTI VENDITA ALLOGGI	0			99.904,55

<b>TOTALE RESIDUI ANNO 2021</b>	<b>99.904,55</b>
<b>TOTALE CAPITOLO</b>	<b>99.904,55</b>

				<b>RESIDUO</b>			
<b>TOTALE TITOLO</b>	<b>2</b>			<b>1.849.795,68</b>			
<b>TOTALE PROGRAMMA</b>	<b>2</b>			<b>1.961.645,79</b>			
<b>TOTALE MISSIONE</b>	<b>8</b>			<b>1.961.645,79</b>			



**GESTIONE DELLE USCITE - ELENCO DELLE OPERAZIONI A RESIDUO AL TERMINE DELL'ANNO 2021**  
( Data di stampa 03-05-2022 )

Pag. 14

<b>Missione</b>	99	Servizi per conto terzi
<b>Programma</b>	1	Servizi per conto terzi e Partite di giro
<b>Titolo</b>	7	Uscite per conto terzi e partite di giro

Capitolo	Artic.	Descrizione	Cod.Bilancio			Impegnato a residui		
33100	1	RESTITUZIONE DEPOSITI CAUZIONALI DI UTENTI CAP. 32500/E	990170204020 01			84.041,31		
Num.	Data	T.	Causale dell'Operazione		Atto	T.	Data	RESIDUO
5011	10-11-15		RESTITUZIONE CAUZIONI VERSATE PER PARTECIPAZIONE BANDO LOCALI - MANCATA AGGIUDICAZIONE MARCHESE - VASAPOLLI		0			8.084,18
6171	31-12-15		RESTITUZIONE CAUZIONI VERSATE ALLOGGI		0			21,29
							<b>TOTALE RESIDUI ANNO 2015</b>	<b>8.105,47</b>
321	28-01-16		RESTITUZIONE DEPOSITI CAUZIONALI ALLOGGI		0			5.870,94
331	28-01-16		RESTITUZIONE DEPOSITI CAUZIONALI LOCALI		0			9.679,59
							<b>TOTALE RESIDUI ANNO 2016</b>	<b>15.550,53</b>
201	24-01-17		RESTITUZIONE DEPOSITO CAUZIONALE ALLOGGI		0			7.393,52
211	24-01-17		RESTITUZIONE DEPOSITO CAUZIONALE LOCALI		0			3.007,13
							<b>TOTALE RESIDUI ANNO 2017</b>	<b>10.400,65</b>
31	10-01-18		RESTITUZIONE DEPOSITO CAUZIONALE VERSATO PER STIPULA CONTRATTO DI LOCAZIONE ALLOGGIO		0			7.874,35
41	10-01-18		RESTITUZIONE DEPOSITO CAUZIONALE VERSATO PER STIPULA CONTRATTO DI LOCAZIONE LOCALE		0			1.298,00
							<b>TOTALE RESIDUI ANNO 2018</b>	<b>9.172,35</b>
4111	04-10-19		RESTITUZIONE DEPOSITI CAUZIONALI ALLOGGI		0			17.468,28
4121	04-10-19		RESTITUZIONE DEPOSITI CAUZIONALI LOCALI		0			4.772,69
							<b>TOTALE RESIDUI ANNO 2019</b>	<b>22.240,97</b>
3961	17-11-20		RESTITUZIONE DEPOSITI CAUZIONALI CONTRATTI LOCAZIONE LOCALI 2020		0			14.005,71
4331	27-11-20		RESTITUZIONE DEPOSITI CAUZIONALI CONTRATTI LOCAZIONE ALLOGGI 2020		0			3.388,45
							<b>TOTALE RESIDUI ANNO 2020</b>	<b>17.394,16</b>
701	31-03-21		RESTITUZIONE DEPOSITI CAUZIONALI INQUILINI ALLOGGI - ANNO 20 21		0			6.763,01
711	31-03-21		RESTITUZIONE DEPOSITI CAUZIONALI UTENTI U.D.A. - ANNO 2021		0			5.625,76
							<b>TOTALE RESIDUI ANNO 2021</b>	<b>12.388,77</b>
							<b>TOTALE CAPITOLO</b>	<b>95.252,90</b>

**GESTIONE DELLE USCITE - ELENCO DELLE OPERAZIONI A RESIDUO AL TERMINE DELL'ANNO 2021**  
( Data di stampa 03-05-2022 )

Pag. 15

Capitolo	Artic.	Descrizione	Cod.Bilancio	Impegnato a residui			
36500	1	VERSAMENTI I.N.P.D.A.P. EX CPDEL CAP. 34500/E	990170102020 01	0,00			
Num.	Data	T.	Causale dell'Operazione	Atto	T.	Data	RESIDUO
1931	05-07-21		RITENUTE PREVIDEZIALI E ASSISTENZIALI DA RIVERSARE ALLA REGI ONE - ARCH. MAMELI ANNO 2021 + ARRETRATI	0			9.581,00
<b>TOTALE RESIDUI ANNO 2021</b>							<b>9.581,00</b>
<b>TOTALE CAPITOLO</b>							<b>9.581,00</b>

Capitolo	Artic.	Descrizione	Cod.Bilancio	Impegnato a residui			
36800	1	ANTICIPAZIONE QUOTE CONDOMINIALI E MANUTENZIONE C/TERZI CAP. 34800/E	990170299999 99	8.617,80			
Num.	Data	T.	Causale dell'Operazione	Atto	T.	Data	RESIDUO
3334	23-12-21		Condominio di Via Vittime IX, 56/F - Caltanissetta - Atto di precetto a seguito decreto ingiuntivo. n. 266/2021 - impegno della spesa	318	TEC	23-12-21	1.548,72
3336	23-12-21		Condominio via F. Siciliani, 21 Caltanissetta - Pagamento quote condominiali I.A.C.P. - decreto ingiuntivo n. 351/21 - Impegno della spesa	319	TEC	23-12-21	221,22
<b>TOTALE RESIDUI ANNO 2021</b>							<b>1.769,94</b>
<b>TOTALE CAPITOLO</b>							<b>1.769,94</b>

Capitolo	Artic.	Descrizione	Cod.Bilancio	Impegnato a residui			
37000	1	PAGAMENTI PER CONTO TERZI CAP. 35000/E	990170299999 99	1.043.088,25			
Num.	Data	T.	Causale dell'Operazione	Atto	T.	Data	RESIDUO
651	15-02-18		IMPEGNO ERRATO	0			6.414,20
<b>TOTALE RESIDUI ANNO 2018</b>							<b>6.414,20</b>
2991	24-06-19		RITENUTE PER CONTRIBUTI FONDI PENSIONE COMPLEMENTARE A CARICO DIPENDENTE - ANNO 2019	0			105,00
<b>TOTALE RESIDUI ANNO 2019</b>							<b>105,00</b>
4941	31-12-20		RIMBORSO SPESE NOTIFICA DA RIVERSARE AL COMUNE DI SAN CATALD O (SOMMA RESTITUITA IN DATA 15-12-2020 PROV. 5188)	0			77,28
4951	31-12-20		SOMMA ERRONEAMENTE VERSATA SUL CONTO DELL'ENTE DA RESTITUIRE ALLA REGIONE SICILIANA (ACCERTAMENTO N. 272/2020)	0			128,01
<b>TOTALE RESIDUI ANNO 2020</b>							<b>205,29</b>
2231	26-07-21		RESTITUZIONE RIMBORSO SINISTRO IMMOBILE VIA R.DE JANEIRO, 36 -GELA DI CORRADO (€ 311) E ARGENTI (€ 419)	0			419,00
<b>TOTALE RESIDUI ANNO 2021</b>							<b>419,00</b>
<b>TOTALE CAPITOLO</b>							<b>7.143,49</b>

Capitolo	Artic.	Descrizione	Cod.Bilancio	Impegnato a residui			
37000	2	PAGAMENTI A DIPENDENTI PER CONTO TERZI CAP. 35001/E	990170299999 99	0,00			
Num.	Data	T.	Causale dell'Operazione	Atto	T.	Data	RESIDUO
831	15-04-21		COMPENSI DA TERZI IN CONVENZIONE MAMELI STIPENDI APRILE 2021.	0			558,54
2861	15-09-21		COMPETENZE PERSOANLE A COMANDO IN CONVENZIONE IACP AGRIGENTO MAMELI 2 SEMESTRE 2021.	0			1.279,48
<b>TOTALE RESIDUI ANNO 2021</b>							<b>1.838,02</b>
<b>TOTALE CAPITOLO</b>							<b>1.838,02</b>

							RESIDUO
<b>TOTALE TITOLO</b>	<b>7</b>						<b>115.585,35</b>
<b>TOTALE PROGRAMMA</b>	<b>1</b>						<b>115.585,35</b>

TOTALE MISSIONE

99

115.585,35

TOTALE CENTRO DI COSTO 0 / 0	RESIDUO
INESISTENTE	2.325.479,77

TOTALE GENERALE - RIEPILOGO FINALE	RESIDUO
	2.325.479,77



**ISTITUTO AUTONOMO PER LE CASE POPOLARI**  
*DELLA PROVINCIA DI CALTANISSETTA*

**RELAZIONE SULLA GESTIONE**  
**RENDICONTO GENERALE**  
**ESERCIZIO FINANZIARIO 2021**

## **PREMESSA**

Si premette, inizialmente, che l'attività istruttoria del riaccertamento ordinario dei residui attivi e passivi 2021 effettuata da quest'Area Finanziaria nel corso del mese di aprile 2022, è stata conclusa in data 04.05.2022 con conseguente trasmissione degli stessi al collegio sindacale straordinario per l'espressione del prescritto parere con nota n. 4655 del 04.05.2022.

Con successive attività di verifica ed interlocuzione con il detto collegio, questa Area ha provveduto alla definitiva redazione del riaccertamento ordinario, alla produzione documentale prevista ed alla trasmissione conclusivamente concordata con il citato collegio avvenuta con nota n. 5253 del 20.05.2022.

Il collegio, con verbale n. 7 del 30.05.2022, pervenuto in data 31.05.2022, ha espresso parere favorevole alla proposta di deliberazione.

**RELAZIONE SULLA GESTIONE  
RENDICONTO GENERALE  
CHIUSO AL 31.12.2021**

A decorrere dal 2015, il decreto legislativo n. 118 del 2011, come da ultimo modificato dal D.Lgs. 10 agosto 2014, n. 126, avente per oggetto "Disposizioni in materia di armonizzazione dei sistemi contabili e degli schemi di bilancio delle Regioni, degli enti locali e dei loro organismi, a norma degli articoli 1 e 2 della legge 5 maggio 2009, n. 42", a conclusione del periodo di sperimentazione ha introdotto nuovi principi in materia di contabilità, richiedendo i seguenti adempimenti alle regioni (esclusa la gestione sanitaria accentrata), agli enti locali di cui all'articolo 2 del decreto legislativo 18 agosto 2000, n. 267, ai loro organismi strumentali e ai loro enti strumentali in contabilità finanziaria (anche se adottano la contabilità economico patrimoniale), che non hanno partecipato alla sperimentazione:

- affiancare i nuovi schemi di bilancio di previsione e di rendiconto per missioni e programmi (con funzioni conoscitive) agli schemi di bilancio annuale e pluriennale e di rendiconto adottati nel 2014, che conservano la funzione autorizzatoria e valore giuridico ai fini della rendicontazione. Entrambe le versioni del bilancio e del rendiconto riportano le medesime risultanze contabili (trattasi della classificazione dei medesimi dati con due differenti criteri). Il bilancio pluriennale 2015-2017, predisposto secondo lo schema adottato nel 2014, aveva valore autorizzatorio. Contestualmente all'approvazione del rendiconto della gestione, a decorrere dal 2015, gli enti locali articolati in Istituzioni hanno approvato il rendiconto consolidato (entro il termine del 30 aprile dell'anno successivo), e le regioni hanno approvato il rendiconto consolidato con il rendiconto del proprio Consiglio regionale e con eventuali propri organismi strumentali (entro il 31 luglio dell'anno successivo);
- applicazione del principio contabile generale della competenza finanziaria (cd. potenziata) per l'accertamento delle entrate e l'impegno delle spese;
- adozione del principio applicato della contabilità finanziaria,
- riaccertamento straordinario dei residui per adeguare lo stock dei residui attivi e passivi alla nuova configurazione del principio della competenza finanziaria;
- applicazione del principio contabile applicato della programmazione e predisposizione del primo Bilancio di previsione finanziario secondo gli schemi di cui al D.Lgs. 118/2011 con valore autorizzatorio con riferimento al triennio 2016-2019.

Alla luce di tali nuovi principi contabili il bilancio preventivo 2021-2023, approvato con Deliberazione commissariale n. 11 del 21/04/2021, è stato redatto secondo corretti principi contabili e nel rispetto del vigente regolamento di Contabilità adottato ai sensi del D.Lgs. 118/2011 e s.m.i.

Gli schemi di Bilancio e relativi allegati sono stati predisposti secondo i nuovi schemi di bilancio di previsione per missioni e programmi, redatti secondo i modelli ministeriali di cui all'allegato 9 richiamato dall'art. 11, comma 1, lett. a), del D.Lgs. 118/2011, come da ultimo modificato dal D.Lgs. n. 126/2014.

Si dà atto che, in applicazione dei principi sopra enunciati per l'avvio della riforma contabile prevista dal D.Lgs. 118/2001, questo Ente, già a decorrere dal 01 gennaio 2015, ha proceduto:

- all'adeguamento del sistema informativo, contabile ed organizzativo dell'ente;
- alla riclassificazione per missioni e programmi dei capitoli del bilancio gestionale;
- al riaccertamento straordinario dei residui attivi e passivi, in parallelo al riaccertamento ordinario ai fini del rendiconto 2014, approvato con successivo atto deliberativo n. 20 del 20/10/2015;
- ad acquisire le informazioni necessarie per la quantificazione del fondo crediti di dubbia esigibilità, sia nel bilancio di previsione annuale e pluriennale (in ciascuna annualità), che come quota del risultato di amministrazione al 1° gennaio 2016, nell'ambito del riaccertamento straordinario dei residui, in attuazione del principio applicato della contabilità finanziaria n. 3.3 e dell'esempio n. 5;

Ai sensi dell'art. 11 della L.R. 3/2015, commi 2 e 3, in esecuzione dell'articolo 1 del decreto legislativo n. 118/2011 e successive modifiche ed integrazioni, questo Ente con Deliberazione commissariale n. 11 del 26/05/2015, ha esercitato le facoltà di rinvio previste dal decreto legislativo n. 118/2011 a decorrere dall'esercizio finanziario 2016, relativamente:

- all'affiancamento della contabilità economico patrimoniale alla contabilità finanziaria, secondo quanto previsto dall'articolo 2 del decreto legislativo n. 118/2011 e successive modifiche ed integrazioni,

- all'adozione del piano dei conti integrato, secondo quanto previsto dall'articolo 4 del predetto decreto legislativo n. 118/2011 e successive modifiche ed integrazioni.

Ai sensi dell'art. 11, comma 1, lett. b, il Rendiconto generale è adottato secondo gli schemi di cui all'allegato n. 10 del D.Lgs. 118/2011, concernente lo schema del rendiconto della gestione, che comprende il conto del bilancio, i relativi riepiloghi, i prospetti riguardanti il quadro generale riassuntivo e la verifica degli equilibri, lo stato patrimoniale e il conto economico;

Ai sensi dell'art. 11, comma 4, al rendiconto della gestione sono inoltre allegati:

- il prospetto dimostrativo del risultato di amministrazione;
- il prospetto concernente la composizione, per missioni e programmi, del fondo pluriennale vincolato;
- il prospetto concernente la composizione del fondo crediti di dubbia esigibilità;
- il prospetto degli accertamenti per titoli, tipologie e categorie;
- il prospetto degli impegni per missioni, programmi e macroaggregati;
- la tabella dimostrativa degli accertamenti assunti nell'esercizio in corso e negli esercizi precedenti imputati agli esercizi successivi;
- la tabella dimostrativa degli impegni assunti nell'esercizio in corso e negli esercizi precedenti imputati agli esercizi successivi;
- il prospetto rappresentativo dei costi sostenuti per missione;
- l'elenco dei residui attivi e passivi provenienti dagli esercizi anteriori a quello di competenza, distintamente per esercizio di provenienza e per capitolo;
- la relazione sulla gestione dell'organo esecutivo;
- la relazione del collegio dei revisori dei conti.

Il Rendiconto ufficiale della gestione 2021 è stato, pertanto, predisposto nel rispetto del vigente Regolamento di Contabilità, ed in conformità al D.Lgs. 118/2011 e s.m.i.;

Detto "Regolamento", introdotto in questo Ente con Delibera n. 25 del 23/06/2016, prevede che il rendiconto generale sia predisposto secondo lo schema di cui all'allegato 10 al decreto legislativo n. 118/2011 e successive modificazioni.

Al rendiconto generale sono allegati, oltre a quelli contemplati nelle varie circolari dell'Assessorato regionale all'Economia:

- a) il prospetto dimostrativo del risultato di amministrazione;
- b) il prospetto concernente la composizione, per missioni e programmi, del fondo pluriennale vincolato;
- c) il prospetto concernente la composizione del fondo crediti di dubbia esigibilità;
- d) il prospetto degli accertamenti per titoli, tipologie e categorie;
- e) il prospetto degli impegni per missioni, programmi e macroaggregati;
- f) la tabella dimostrativa degli accertamenti assunti nell'esercizio in corso e negli esercizi precedenti imputati agli esercizi successivi;
- g) la tabella dimostrativa degli impegni assunti nell'esercizio in corso e negli esercizi precedenti imputati agli esercizi successivi;
- h) il prospetto rappresentativo dei costi sostenuti per missione;
- i) l'elenco dei residui attivi e passivi provenienti dagli esercizi anteriori a quello di competenza, distintamente per esercizio di provenienza e per capitolo;
- j) l'elenco dei crediti inesigibili, stralciati dal conto del bilancio, sino al compimento dei termini di prescrizione;
- k) la relazione sulla gestione redatta in conformità all'art. 11, comma 6 del decreto legislativo n. 118/2011 e successive modificazioni.
- l) la relazione del collegio dei revisori dei conti.

Si precisa che il Rendiconto della gestione relativo all'esercizio 2021 e i documenti contabili dai quali lo stesso è corredato saranno sottoposti all'esame preventivo del Collegio dei Sindaci revisori.



Il rendiconto della gestione finanziaria 2021 è stato redatto secondo gli schemi di cui all'allegato n. 10 del D.Lgs. 118/2011, come da risultanze di seguito evidenziate:

### **ENTRATE**

#### **Entrate correnti**

Il totale delle "Entrate correnti" è contenuto esclusivamente al titolo 3°, in quanto l'Ente non gode di trasferimenti diretti correnti da parte di Stato e Regione (titolo 2°), né di entrate aventi natura tributaria (titolo 1°).

Le entrate accertate, pertanto, al titolo 3° risultano pari a € **3.235.383,81**, ed evidenziano uno scostamento rispetto alle previsioni definitive pari a € -1.645.616,19. Gli scostamenti più significativi sono dovuti, in particolare:

- per € -1.290.584,36 a minori accertamenti delle entrate previste alla Tipologia 30100 (Vendita di beni e servizi e proventi derivanti dalla gestione) per canoni di locazione alloggi, dove a fronte di una previsione di € 4.347.500,00, sono stati accertati in via prudenziale complessivi € 3.056.915,64 per via della alienazione di diversi alloggi e del costante contenzioso promosso dall'Ente nei confronti di diversi inquilini morosi con conseguente emissione di decreti di sfratto, che rendono estremamente incerta la riscossione dei relativi crediti, attesa la incapienza di diversi utenti.
- per € -175.770,44 a minori accertamenti delle entrate previste alle Tipologia 30500 per Altre entrate e Restituzioni, recuperi e rimborsi diversi, a causa della estrema variabilità e imprevedibilità di tali poste;

Il Totale delle "Entrate correnti" accertate nel 2021 risulta pari al **66,29%** delle previsioni definitive, in leggero decremento rispetto all'esercizio precedente, nel quale si erano attestate al **70,43%**.

#### **Entrate in conto capitale**

Le Entrate accertate al titolo 4, per complessivi € **3.124.282,83**, provengono principalmente dalla Tipologia 40300 "Altri trasferimenti in conto capitale" e dalla Tipologia 40400 per alienazione di beni materiali e immateriali, in particolare:

- € 1.367.762,83 da finanziamenti regionali per interventi di risanamento e/o ristrutturazione di immobili di proprietà (cap. 4080);
- € 99.904,55 vendita alloggi ex L. 560/93 (cap. 4010);
- € 42.883,27 per alienazione immobili di proprietà (cap. 4020);
- € 150.149,33 per riscossione di crediti per riscatti parziali del Fondo investimento TFR in polizze assicurative a seguito di liquidazioni per collocamenti a riposo e anticipazioni (cap. 4040);
- € 1.463.632,85 per Utilizzo Fondi ex L. 560/93 dalla Tesoreria Statale, Contabilità Speciale n. 1947, destinati a interventi di manutenzione straordinaria (cap.4090);

Non risultano entrate accertate alla Tipologia 40200 per Contributi agli investimenti da parte dello Stato.

Il Totale delle "Entrate in conto capitale" accertate nel 2021 risulta pari al **33,27%** delle previsioni definitive di € 9.391.756,99, in marcato incremento rispetto al precedente esercizio, nel quale si erano attestate al **19,39%**, in relazione all'attività di progettazione con conseguente finanziamento di interventi manutentivi straordinari del patrimonio immobiliare dell'Istituto. Non si sono, invece, registrati contributi agli investimenti da parte dello Stato (finanziamenti in conto capitale CER per edilizia Agevolata), mentre sono diminuite le entrate da alienazione di alloggi e locali che hanno evidenziato un gettito inferiore alle stime.

#### **Entrate per accensione di prestiti**

Non risultano movimenti finanziari al Titolo 6, non essendo state previste entrate per accensione di nuovi prestiti. Si evidenzia che questo Istituto non ricorre ad alcuna forma di indebitamento mediante accensione di prestiti e mutui dagli anni '80.

Il Totale delle Entrate accertate durante l'esercizio 2021 nei primi 4 titoli del Bilancio (Entrate correnti e in conto capitale) escludendo le partite di giro, ammonta ad € 6.359.666,64, pari al 38,61% della previsione definitiva. Tale scostamento è in gran parte dovuto, oltre a quanto evidenziato relativamente alle entrate correnti e in conto capitale, alla totale assenza di contributi agli investimenti da parte dello Stato (finanziamenti in conto capitale CER per edilizia Agevolata).

**Avanzo d'amministrazione 2020**

Al Bilancio di previsione 2021 assestato, a seguito del riaccertamento ordinario dei residui e del contestuale Rendiconto della gestione 2020, approvato con Deliberazione commissariale n. 25 del 25.10.2021, non è stato applicato alcun avanzo d'amministrazione.

## FONDO PLURIENNALE VINCOLATO

Nel bilancio di previsione 2021-2023, con riferimento all'esercizio 2021, l'importo complessivo iniziale del FONDO PLURIENNALE VINCOLATO iscritto in entrata è pari a € **477.344,32**.

Con l'elaborazione del rendiconto 2021 e il contestuale riaccertamento ordinario dei residui, si è proceduto alla conseguente rideterminazione del fondo pluriennale vincolato per complessivi € **282.417,12**, di cui € 230.969,80 vincolato per spese correnti e € 51.447,32 per spese in conto capitale.

### RESIDUI ATTIVI

I residui attivi al 31.12.2021 ammontano complessivamente ad € **3.515.984,82**, di cui € **1.242.875,58** si riferiscono a residui attivi riaccertati di esercizi precedenti il presente rendiconto, da riportare.

A seguito del riaccertamento ordinario ex D.Lgs. 118/2011, si evidenziano minori residui attivi per complessivi € **1.320,05** e maggiori residui attivi per complessivi € **8.272,49**.

Il Totale delle **Riscossioni** del 2021 (in conto residui e competenza) è stato pari ad € **8.201.756,34**, in notevole incremento rispetto al precedente esercizio (ove era stato pari ad € 5.304.101,51) per effetto, principalmente, del volume dei crediti iscritti in bilancio riscossi durante l'esercizio finanziario, risultando pari al 47,25% della previsione assestata di cassa (€ 17.360.000,00) naturalmente non influenzata dal fondo iniziale di cassa pari a € 2.528.751,19.

Si evidenzia, in particolare, l'incremento del gettito delle riscossioni in conto residui pari a € 3.253.967,10, risultando pari al 72,47% dei residui attivi iniziali al 01/01/2021 di € 4.489.890,20.

## USCITE CORRENTI

Il Totale delle Uscite correnti (Titolo I) impegnato è pari, complessivamente, a € 2.927.960,33 rispetto ad una previsione definitiva di € 5.263.048,08. Lo scostamento, dovuto principalmente agli accantonamenti su Fondi (€ -1.123.035,00) e a minori spese su previsioni (€ - 981.082,95), è stato pari al 70,72% rispetto alle previsioni assestate al netto degli accantonamenti (€ 4.140.013,08).

### Di seguito il dettaglio delle spese per Missione e Programma:

#### Missione 01

- Programma 0101 Spese per gli organi istituzionali dell'Ente:

Il totale impegnato nel 2021 è stato pari ad € 76.295,44.

Lo scostamento tra le previsioni definitive e gli impegni, pari a € -30.704,56, è dovuto alle minori spese determinate dalla ricostituzione del CDA dell'Istituto, costantemente commissariato dal 2009, il quale si è insediato nel mese di dicembre 2021.

- Programma 0110 Risorse Umane:

Il totale impegnato nel 2021 al Titolo I (personale in servizio) è stato pari ad € 2.055.164,40, compreso il totale impegnato per *conferimento TFR pensioni integrative*, con un evidente, costante, decremento rispetto al totale impegnato nel 2009 di circa 960.000,00 euro, rispettando il limite imposto dal Patto di Stabilità interno ex art. 16, c. 3, L.R. 11/2010.

Al Programma 0110 si rileva uno scostamento significativo tra le previsioni assestate e gli impegni di € -264.994,61 (economie di gestione) dovuto in parte alla nuova competenza finanziaria potenziata ex D.Lgs. 118/2011 relativa al salario accessorio premiale reimputato nell'esercizio successivo, e in parte al personale cessato dal servizio non ancora sostituito per effetto della sospensione delle procedure concorsuali disposta dall'Organo di vertice dell'Ente su richiesta del Collegio sindacale.

- Programma 0111 Altri Servizi generali - Spese per l'acquisto di beni e servizi:

Il totale impegnato nel 2021 è stato pari ad € 162.906,50. Si conferma la significativa flessione, con un trend in costante diminuzione, rispetto al totale impegnato nel 2009 pari ad € 190.000,00 circa (-51%) nel rispetto del prudenziale contenimento della spesa corrente.

In esecuzione della delibera della Giunta regionale n. 317/2012 (Spending review) che ha disposto, a decorrere dall'esercizio 2013, una ulteriore diminuzione in termini monetari della spesa per acquisti di beni e servizi in misura non inferiore al 20 per cento della spesa sostenuta nell'anno 2011, si certifica che la spesa per acquisto di beni e servizi è stata rideterminata in diminuzione anche nel 2021 in € 162.906,50, rispetto ai 221.576,80 impegnati nel 2011, con una conseguente diminuzione di oltre il 26%, pari a € 58.670,30 in termini di competenza.

#### Missione 08

- Programma 02: Edilizia residenziale pubblica e locale e piani di edilizia economico-popolare - Spese di gestione, manutenzione e interventi edilizi del patrimonio immobiliare

In questo Programma economico, relativo alle spese correnti complessive di gestione e manutenzione ordinaria del patrimonio abitativo dell'Istituto, risultano impegni per complessivi € 675.680,75, ed evidenzia un trend costante nella spesa impegnata ma con un significativo decremento rispetto al 2009, pur mantenendo lo stesso standard qualitativo degli interventi rispetto ai precedenti esercizi, in virtù dell'utilizzo di contratti aperti con le ditte aggiudicatrici per gli interventi di manutenzione ordinaria del patrimonio edilizio residenziale di proprietà.

#### Missione 20 – Fondi e accantonamenti

- Programma 2001: - Fondo di riserva

Nel corso dell'esercizio 2021 i Fondi di Riserva (Per spese impreviste, per spese obbligatorie e di cassa), previsti alla Missione 20, non sono stati utilizzati.

#### Missione 50 – Debito pubblico

- Programma 5001: - Quota interessi ammortamento mutui e prestiti obbligazionari

Tutti i mutui contratti da questo Ente sono stati interamente ammortizzati e, quindi, non è stata impegnata alcuna spesa nel corso dell'esercizio 2021 per interessi passivi.

## USCITE IN CONTO CAPITALE

Le Uscite in Conto Capitale (Titolo II) impegnate sono state pari ad € 3.071.442,88, di cui:

### Missione 01

- Programma 0110 *Risorse Umane*: € 139.206,97 per liquidazione e gestione TFR personale dipendente, di cui: € 122.852,14 per liquidazione TFR al personale cessato, ed € 16.354,83 per contributo aziendale adesione a Fondi pensione complementare;
- Programma 0111 *Altri Servizi generali*: € 42.086,76 per acquisizione di beni mobili (software e hardware) e attrezzature tecniche;

### Missione 08

- Programma 0802 - *Edilizia residenziale pubblica e locale e piani di edilizia economico-popolare*: € 2.890.149,15 per investimenti e interventi di manutenzione straordinaria del patrimonio immobiliare.

Tra le poste più significative si evidenziano:

- Cap. 17401 € 752.229,14 utilizzo fondi ex GESCAL, di cui € 106.886,30 per acquisto alloggi sostitutivi (Emergenza via Puccini), ed € 645.342,84 per altri interventi di manutenzione straordinaria;
  - Cap. 18001: € 574.382,61 recupero patrimonio edilizio di proprietà dello IACP, di cui € 321.369,64 per i lavori di "Miglioramento decoro urbano fabbricati IACP in via del Minatore", € 214.654,84 "Potenziamento del patrimonio edilizio pubblico abitativo IACP" (Finanziamento regionale PO-FESR 2014-2020 – Az. 9.4.1. - D.D.G. n. 514/2019) ed € 38.358,13 "Manutenzione straordinaria alloggio IACP in piazza di Sabucina";
- Cap. 20900: € 1.463.632,85 utilizzo somme cessione alloggi L. n. 560/93 per interventi di manutenzione straordinaria alloggi ad uso abitativo di proprietà IACP;

Per una analisi dettagliata degli interventi si rinvia all'apposito programma dei lavori elaborato dal Settore Tecnico allegato al Bilancio di previsione 2021-2023, nonché alla successiva sezione dedicata al ciclo della performance 2021.

### Missione 50

Alla Missione 50 del Titolo IV delle uscite non è stato annotato alcun impegno in quanto, così come precisato nel precedente paragrafo (Spese correnti), tutti i mutui contratti da questo Ente sono stati interamente ammortizzati.

Il Totale delle Uscite impegnate alla Missione 01 e alla Missione 08, escludendo le partite di giro, ammonta ad € 5.999.403,21 rispetto ad una previsione definitiva di € 12.504.031,31, pari al 48,0% circa (al netto dell'accantonamento a Fondi, come di seguito evidenziato).

## ACCANTONAMENTO A FONDI RISCHI E PASSIVITA' POTENZIALI

Nel Bilancio di previsione 2021, alla Missione 20, risultano correttamente istituiti i seguenti **Fondi e accantonamenti correnti**:

### **Fondo crediti di dubbia esigibilità;**

Tenuto conto della natura delle entrate per canoni di locazione, caratterizzate storicamente da dubbia e difficile esazione, dell'andamento del fenomeno negli ultimi cinque esercizi, si è ritenuto di procedere all'accantonamento al fondo crediti di dubbia esigibilità esclusivamente delle entrate previste alla Tipologia 30100, (Redditi da beni immobili – Fitti attivi), vincolando a tal fine una quota dell'avanzo di amministrazione, ai sensi dell'art. 46 del Dlgs 118/2011.

A tal fine è stanziata nel bilancio di previsione una apposita posta contabile, denominata "Accantonamento al fondo crediti di dubbia esigibilità" il cui ammontare è determinato in considerazione della dimensione degli stanziamenti relativi ai crediti che si prevede si formeranno nell'esercizio, della loro natura e dell'andamento del fenomeno negli ultimi cinque esercizi precedenti (la media del rapporto tra incassi e accertamenti per ciascuna tipologia di entrata).

L'accantonamento al fondo crediti di dubbia esigibilità non è oggetto di impegno e genera un'economia di bilancio che confluisce nel risultato di amministrazione come quota accantonata.

Si riporta di seguito la procedura di calcolo che ha determinato la percentuale di accantonamento al Fondo crediti dubbia esigibilità, secondo il punto 3.3 dei Principi applicati alla contabilità finanziaria (all. 4-2):

### **SITUAZIONE FONDO CREDITI DUBBIA ESIGIBILITÀ ESERCIZIO 2021 IN FASE DI PREVISIONE**

#### **Riepilogo stanziamento a Fondo Crediti Dubbia Esigibilità esercizio 2021 in fase di previsione**

<b>Capitolo</b>	<b>Stanziamento previsione 2021</b>	<b>Percentuale su stanziamento</b>	<b>Importo Fondo effettivo</b>
3010 art. 1	2.800.000,00	31,78571%	890.000,00
3020 art. 1	438.000,00	12,32876%	54.000,00
3030 art. 1	540.000,00	0,00%	0,00
3260 art. 1	60.000,00	6,66666%	4.000,00
3281 art. 1	10.000,00	20,00000%	2.000,00
<b>Totale</b>			<b>950.000,00</b>

Nella fase transitoria si è ritenuto utile optare per il calcolo con la media semplice (*la media semplice attribuisce agli anni più vecchi lo stesso peso di quelli più recenti e quindi sarà più conveniente se il parametro di quegli anni è migliore rispetto a quelli più recenti*), determinando il rapporto tra incassi di competenza e i relativi accertamenti, considerando tra gli incassi anche le riscossioni effettuate nell'anno successivo in conto residui dell'anno precedente, secondo la seguente formula:

$$\frac{\text{incassi di competenza es. X} + \text{incassi esercizio X+1 in c/residui X}}{\text{Accertamenti esercizio X}}$$

Ciò attraverso un meccanismo "a scorrimento", per cui nel primo anno gli incassi in contro residui rilevano per tutto il quinquennio precedente, per il secondo anno (2015) rilevano per i primi quattro anni del quinquennio precedente (2013-2016), mentre per l'ultimo anno (2017) si utilizza il parametro a regime, secondo la seguente formula:

$$\frac{\text{incassi di competenza es. X}}{\text{Accertamenti esercizio X}}$$

Per consentire una certa gradualità nell'applicazione della riforma, il D.Lgs. 126/2014, successivamente modificato, ha stabilito che a partire dall'esercizio 2020 la percentuale di accantonamento doveva essere pari al 100%.

Nel Bilancio di previsione 2021 il Fondo Crediti di dubbia esigibilità è stato accantonato al cap. 15101 – Programma 2002 – per complessivi € 950.000,00, pari al 100,00% della percentuale totale da applicare.

## FONDO CREDITI DI DUBBIA ESIGIBILITÀ RIDETERMINATO A CONSUNTIVO

Ai sensi dell'All. 4/2, punto 3.3, il fondo è stato verificato in sede di rendiconto, facendo riferimento all'importo complessivo dei residui attivi, sia di competenza dell'esercizio cui si riferisce il rendiconto, sia degli esercizi precedenti e considerando la media (calcolata utilizzando il metodo illustrato in precedenza) del rapporto tra gli incassi in conto residui e l'importo dei residui attivi all'inizio di ogni anno degli ultimi cinque esercizi.

### Situazione Fondo Crediti Dubbia Esigibilità esercizio 2021 in fase di rendiconto Tipologia 301000 - Calcolo per capitoli

ANNO	3010 Canoni alloggi proprietà			3020 Canoni alloggi L.R. 15/86			3030 Canoni UDA		
	RESIDUO INIZIALE	INCASSI A RESIDUO	% risc.	RESIDUO INIZIALE	INCASSI A RESIDUO	% risc.	RESIDUO INIZIALE	INCASSI A RESIDUO	% risc.
2021	3.644.480,70	2.683.016,27	73,62%	11.929,85	11.929,85	100,00%	14.887,72	14.887,72	100,00%
2020	3.085.714,96	605.953,43	19,64%	51.675,02	51.385,70	99,44%	69.360,88	69.360,88	100,00%
2019	3.258.474,82	1.018.953,16	31,27%	97.677,68	97.677,38	100,00%	27.285,44	27.285,44	100,00%
2018	3.627.979,11	660.981,68	18,22%	149.625,08	120.636,28	80,63%	67.684,22	67.684,22	100,00%
2017	3.655.912,83	758.874,78	20,76%	222.770,69	152.556,14	68,48%	109.029,08	105.954,36	97,18%

<b>TOTALI</b>	<b>17.272.562,42</b>	<b>5.727.779,32</b>		<b>533.678,32</b>	<b>434.185,35</b>		<b>288.247,34</b>	<b>285.172,62</b>	
% riscosso (media)		32,70%		% riscosso (media)	89,71%		% riscosso (media)	99,44%	
% non riscosso (media)		67,30%		% non riscosso (media)	10,29%		% non riscosso (media)	0,56%	

	RESIDUI AL 31/12/2021	METODO 1 Media semplice
<b>3010</b>	<b>2.174.757,85</b>	<b>1.463.612,03</b>
Canoni alloggi proprietà	% NON riscosso	67,30%
<b>3020</b>	<b>10.626,40</b>	<b>1.093,46</b>
Canoni alloggi L.R. 15/86	% NON riscosso	10,29%
<b>3030</b>	<b>10.994,19</b>	<b>61,57</b>
Canoni UDA	% NON riscosso	0,56%

#### Determinazione F.C.D.E. a consuntivo da accantonare in Avanzo di Amministrazione (Allegato a/1)

METODO	
METODO della Media semplice	1.464.767,06
Importo accantonato nell'avanzo di amministrazione al 31.12.2020	2.835.579,60
<b>Minore accantonamento da effettuare alla data del 31.12.2021</b>	<b>-1.370.812,54</b>
Importo dell'accantonamento rideterminato	1.464.767,06

Ai sensi del punto 3.3 dell'All. 4/2 al D.Lgs. 118/2011, in sede di rendiconto l'ente accantona nell'avanzo di amministrazione l'intero importo del fondo crediti di dubbia esigibilità, come sopra quantificato in € 1.464.767,06 e per come riportato nel prospetto riguardante il fondo "Allegato a/1" al rendiconto dell'esercizio 2021.

## ALTRI FONDI

### Fondi Oneri futuri

#### Fondo per rinnovi contrattuali

Nel Bilancio di previsione dell'esercizio 2021, al Programma 2003, cap. 12500/1 sono stati previsti accantonamenti al fondo per rinnovi contrattuali personale dipendente per € 35.000,00 (non utilizzati);

#### Fondo accantonamento TFR a carico Ente

Nel Bilancio di previsione dell'esercizio 2020, al Programma 2003, cap. 28100/1 sono stati previsti accantonamenti al fondo TFR indennità a carico Ente al 31/12 per € 35.000,00 (non utilizzati);



## Fondo di riserva per spese obbligatorie e per spese impreviste

Ai sensi dell'art. 48 del Dlgs 118/2011 nel bilancio 2021 sono stati iscritti:

- a) nella parte corrente al capitolo 15103/1, un «fondo di riserva per spese obbligatorie» dipendenti dalla legislazione in vigore per complessivi € 23.035,00, non utilizzati. Le spese obbligatorie sono quelle relative al pagamento di stipendi, assegni, pensioni ed altre spese fisse, le spese per interessi passivi, quelle derivanti da obblighi comunitari e internazionali, le spese per ammortamenti di mutui, nonché quelle così identificate per espressa disposizione normativa;
- b) nella parte corrente al capitolo 15100/1, un «fondo di riserva per spese impreviste» per provvedere alle eventuali deficienze delle assegnazioni di bilancio, che non riguardino le spese di cui alla lettera a), e che, comunque, non impegnino i bilanci futuri con carattere di continuità, per complessivi € 80.000,00, non utilizzato;

A fine esercizio le somme non utilizzate di tali accantonamenti concorrono alla determinazione del risultato di amministrazione, ma non danno luogo a quote accantonate dell'avanzo.

### Elenco capitoli spese obbligatorie:

#### Programma 0101 - Organi Istituzionali dell'Ente

Cap.	art.	Descrizione
100	1	Indennità compensi rimborsi ai componenti il C.d.A.
110	1	Compensi e rimborsi per il Collegio dei Revisori dei conti
102	1	Compensi e rimborsi per il Nucleo di Valutazione e Controllo di gestione

#### Programma 0110 - Oneri per il personale in attività di servizio

Cap.	art.	Descrizione
1100	1	Retribuzioni ed indennità fisse al personale dipendente
1200	1	Lavoro straordinario
1300	1	Rimborso spese di missione al personale dipendente
1400	1	Contributi assicurativi e previdenziali a carico Ente
1500	1	Assicurazione R.C. e patrimoniale personale dipendente
1501	1	Servizio sostitutivo di mensa - erogazione buoni pasto
1600	1	Fondo produttività efficienza servizi
1601	1	Fondo Area Dirigenti - art. 26 CCNL Dirigenza EE.LL.
1700	1	Competenze personale a comando
2200	1	altri oneri - CONFERIMENTO TFR PENSIONI INTEGRATIVE
4500	1	Formazione professionale dipendenti (Fondo 1% monte salari)
5401	1	Compensi professionali avvocatura interna
8200	1	Incentivi per la progettazione art.22 l.r. 10/93 e art.18 L.109/94 (art. 15 CCNL)

#### Programma 0802 - Macroaggregato 109 - Rimborsi e poste correttive -Rimborsi diversi

Cap.	art.	Descrizione
14100	1	Rimborsi diversi
14900	1	Rimborso canoni di locazione pagati in eccedenza
35800	1	Quote vani alloggi reg.li spettanti alla Regione (Conti giudiziari)

#### Programma 0802 - Macroaggregato 102 - Oneri tributari

Cap.	art.	Descrizione
12100	1	Imposta di bollo
12200	1	Imposta di registro
13000	1	IRAP
12700	1	Altre imposte e tasse
12900	1	IMU
12901	1	Imposte e tariffe comunali

### Spese impreviste

Il fondo di riserva per spese impreviste è utilizzato per integrare la dotazione degli interventi di spesa scaturenti da eventi imprevedibili e che non possono essere considerati in sede di predisposizione del bilancio che, a solo titolo di esempio, possono essere: spese per calamità, per manutenzioni straordinarie, spese connesse ad azioni esecutive intraprese dopo l'approvazione del bilancio, ecc..

## **TFR**

Questo Istituto procede alle quote di accantonamento annuale del T.F.R. dei propri dipendenti ai sensi dell'art. 2120 del codice civile, come modificato dalla Legge n. 297 del 29 maggio 1982 e sulla base di quanto previsto dagli artt. 4 e 5 dell'accordo quadro sottoscritto il 29 luglio 1999 e dall'art. 1 del conseguente DPCM 20/12/1999.

Si segnala che il Fondo accantonamento storico TFR, inserito nel precedente esercizio al Titolo II, non è più previsto nel nuovo sistema contabile armonizzato.

Di tale accantonamento si darà evidenza nelle scritture patrimoniali, essendo parzialmente confluito in un prodotto assicurativo collettivo TFR su Fondo patrimoniale INA Assitalia per complessivi € 796.538,02 al 31/12/2021.

Il T.F.R. storicamente maturato alla data del 31 dicembre 2021 dal personale dipendente di questo I.A.C.P. ammonta a complessivi € € 1.018.052,28.

A seguito di Accordi collettivi sottoscritti in sede di delegazione trattante del 07/11/2013, del 05/12/2013, del 29/01/2018 e del 21/05/2018 dai lavoratori di questo Istituto ai sensi del D.Lgs. 252/2005, sono state istituite diverse forme pensionistiche complementari da attuarsi mediante adesione individuale a Fondo pensione aperto ove far confluire il TFR maturando, il quale prevede un contributo aziendale dell'1,50% per i dipendenti che aderiranno. È stato conseguentemente istituito apposito capitolo di spesa al Programma 0110 del Titolo II del Bilancio di previsione, per la erogazione di detto contributo. Nel periodo 2013-2019 hanno aderito a Fondi pensione complementari, ove confluisce il TFR maturando e il suddetto contributo aziendale, n. 32 dipendenti.

Le risorse destinate al TFR hanno trovato copertura nei corrispondenti capitoli operativi della Missione 01 in conto capitale così distinti:

- € 122.852,14 impegnati al cap. 26200 del programma 0110 del Titolo II, per liquidazione TFR a titolo di anticipazioni e cessazioni;
- € 16.354,83 impegnati al cap. 26300 del programma 0110 del Titolo II, per Contributo aziendale su adesione Fondi pensione complementari;

**AVANZO DEFINITIVO 2020 NON APPLICATO AL BILANCIO DI PREVISIONE 2021**

La Situazione Amministrativa alla chiusura dell'esercizio 2020 evidenzia la consistenza della cassa all'inizio dell'esercizio, gli incassi ed i pagamenti complessivamente effettuati nell'anno, sia in conto di competenza che in conto residui, ed il saldo.

Dal prospetto della Situazione Amministrativa si evince un avanzo d'amministrazione definitivo 2020 pari ad € **4.380.791,53**:

**Situazione Amministrativa**

		Gestione		
		Residui	Competenza	Totale
<b>Fondo di Cassa al 01/01/2020</b>		-----	-----	<b>1.997.279,16</b>
Riscossioni	+	1.337.682,92	3.966.418,59	5.304.101,51
Pagamenti	-	571.030,85	4.201.598,63	4.772.629,48
<b>Fondo di cassa al 31/12/2020</b>				<b>2.528.751,19</b>
Residui Attivi	+	3.021.728,48	1.468.161,82	4.489.890,30
Residui passivi	-	1.331.993,90	828.511,74	2.160.505,64
<b>Differenza</b>				<b>4.858.135,85</b>
FPV per spese correnti	-			467.048,08
FPV per spese in conto capitale	-			10.296,24
<b>Avanzo d'amministrazione al 31/12/2020 (A)</b>				<b>4.380.791,53</b>

<b>Composizione del risultato di amministrazione al 31 dicembre 2020:</b>		
<b>Parte accantonata</b>		
Fondo crediti di dubbia esigibilità al 31/12/2020		2.835.579,60
Vincoli derivanti da leggi e da principi contabili (Salario accessorio personale)		
Altri accantonamenti al 31/12/2020		35.000,00
<b>Totale parte accantonata (B)</b>		<b>2.870.579,60</b>
<b>Parte vincolata</b>		
erivanti da leggi e dai principi contabili (Fondi salario accessorio pe		
Vincoli derivanti da trasferimenti		
Vincoli derivanti dalla contrazione di mutui		
Vincoli formalmente attribuiti dall'ente		
Altri vincoli		
<b>Totale parte vincolata (C)</b>		<b>0,00</b>
<b>Parte destinata agli investimenti</b>		
<b>Totale parte destinata agli investimenti (D)</b>		<b>55.938,21</b>
<b>Totale parte disponibile (E=A-B-C-D)</b>		<b>1.454.273,72</b>

**Avanzo di amministrazione disponibile accertato a consuntivo 2020 non applicato € 1.454.273,72**

Al Bilancio di previsione 2021, in seguito all'adozione del Rendiconto della gestione 2020, approvato con Deliberazione commissariale n. 25 del 25.10.2021, non è stata applicata alcuna quota dell'avanzo di amministrazione determinato a chiusura esercizio 2020.

L'avanzo di amministrazione determinatosi a chiusura esercizio 2020, non applicato è riconfluito in avanzo.

## EQUILIBRI DI BILANCIO

Si riportano di seguito, sia il prospetto di verifica degli equilibri di Bilancio di parte corrente previsto “solo per gli Enti Locali” (Allegato n. 10 Rendiconto della gestione) sia, così come appositamente richiesto dal Collegio sindacale, quello previsto “solo per le Regioni”.

### VERIFICA EQUILIBRI (solo per gli Enti locali)

EQUILIBRIO ECONOMICO-FINANZIARIO		COMPETENZA (ACCERTAMENTI E IMPEGNI IMPUTATI ALL'ESERCIZIO)
A) Fondo pluriennale vincolato per spese correnti iscritto in entrata	(+)	467.048,08
AA ) Recupero disavanzo di amministrazione esercizio precedente	(-)	
B) Entrate Titoli 1.00 - 2.00 - 3.00	(+)	3.235.383,81
<i>di cui per estinzione anticipata di prestiti</i>		-
C) Entrate Titolo 4.02.06 - Contributi agli investimenti direttamente destinati al rimborso dei prestiti da amministrazioni pubbliche	(+)	-
D) Spese Titolo 1.00 - Spese correnti	(-)	2.927.960,33
D1) Fondo pluriennale vincolato di parte corrente (di spesa)	(-)	230.969,80
E) Spese Titolo 2.04 - Altri trasferimenti in conto capitale	(-)	
E1) Fondo pluriennale vincolato di spesa - titolo 2.04 Altri trasferimenti in conto capitale	(-)	
F1) Spese Titolo 4.00 - Quote di capitale amm.to dei mutui e prestiti obbligazionari	(-)	
<i>di cui per estinzione anticipata di prestiti</i>		
F2) Fondo anticipazioni di liquidità	(-)	
<b>G) Somma finale (G=A-AA+B+C-D-D1-D2-E-E1-F1-F2)</b>		<b>543.501,76</b>
<b>ALTRE POSTE DIFFERENZIALI, PER ECCEZIONI PREVISTE DA NORME DI LEGGE E DAI PRINCIPI CONTABILI, CHE HANNO EFFETTO SULL'EQUILIBRIO EX ARTICOLO 162, COMMA 6, DEL TESTO UNICO DELLE LEGGI SULL'ORDINAMENTO DEGLI ENTI LOCALI</b>		
H) Utilizzo avanzo di amministrazione per spese correnti e per rimborso prestiti	(+)	
<i>di cui per estinzione anticipata di prestiti</i>		
I) Entrate di parte capitale destinate a spese correnti in base a specifiche disposizioni di legge o dei principi contabili	(+)	
<i>di cui per estinzione anticipata di prestiti</i>		
L) Entrate di parte corrente destinate a spese di investimento in base a specifiche disposizioni di legge o dei principi contabili	(-)	
M) Entrate da accensione di prestiti destinate a estinzione anticipata dei prestiti	(+)	
<b>O1) RISULTATO DI COMPETENZA DI PARTE CORRENTE ( O1=G+H+I-L+M)</b>		<b>543.501,76</b>
- Risorse accantonate di parte corrente stanziare nel bilancio dell'esercizio N	(-)	70.000,00
- Risorse vincolate di parte corrente nel bilancio	(-)	
<b>O2) EQUILIBRIO DI BILANCIO DI PARTE CORRENTE</b>	(-)	<b>473.501,76</b>
- Variazione accantonamenti di parte corrente effettuata in sede di rendiconto(+)/(-)	(-)	457.906,61
<b>O3) EQUILIBRIO COMPLESSIVO DI PARTE CORRENTE</b>		<b>15.595,15</b>

P) Utilizzo avanzo di amministrazione per spese di investimento	(+)	
Q) Fondo pluriennale vincolato per spese in conto capitale iscritto in entrata	(+)	10.296,24
R) Entrate Titoli 4.00-5.00-6.00	(+)	3.124.282,83
C) Entrate Titolo 4.02.06 - Contributi agli investimenti direttamente destinati al rimborso dei prestiti da amministrazioni pubbliche	(-)	
I) Entrate di parte capitale destinate a spese correnti in base a specifiche disposizioni di legge o dei principi contabili	(-)	
S1) Entrate Titolo 5.02 per Riscossione crediti di breve termine	(-)	
S2) Entrate Titolo 5.03 per Riscossione crediti di medio-lungo termine	(-)	
T) Entrate Titolo 5.04 relative a Altre entrate per riduzione di attività finanziarie	(-)	
L) Entrate di parte corrente destinate a spese di investimento in base a specifiche disposizioni di legge o dei principi contabili	(+)	
M) Entrate da accensione di prestiti destinate a estinzione anticipata dei prestiti	(-)	
U) Spese Titolo 2.00 - Spese in conto capitale	(-)	3.071.442,88
U1) Fondo pluriennale vincolato in c/capitale (di spesa)	(-)	51.447,32
V) Spese Titolo 3.01 per Acquisizioni di attività finanziarie	(-)	
E) Spese Titolo 2.04 - Altri trasferimenti in conto capitale	(+)	
E1) Fondo pluriennale vincolato di spesa - titolo 2.04 Altri trasferimenti in conto capitale	(+)	
<b>Z1) RISULTATO DI COMPETENZA IN C/CAPITALE ( Z1) = P+Q+R-C-I-S1-S2-T+L-M-U-U1-U2-V+E+ E1)</b>		<b>11.688,87</b>
Z/1) Risorse accantonate in c/capitale stanziate nel bilancio dell'esercizio N	(-)	
- Risorse vincolate in c/capitale nel bilancio	(-)	27.297,19
<b>Z/2) EQUILIBRIO DI BILANCIO IN C/CAPITALE</b>	-	<b>15.608,32</b>
- Variazione accantonamenti in c/capitale effettuata in sede di rendiconto (+)/(-)	(-)	
<b>Z3) EQUILIBRIO COMPLESSIVO IN CAPITALE</b>	-	<b>15.608,32</b>
S1) Entrate Titolo 5.02 per Riscossione crediti di breve termine	(+)	-
Z5) Entrate Titolo 5.03 per Riscossione crediti di medio-lungo termine	(+)	-
T) Entrate Titolo 5.04 relative a Altre entrate per riduzioni di attività finanziarie	(+)	
X1) Spese Titolo 3.02 per Concessione crediti di breve termine	(-)	-
X2) Spese Titolo 3.03 per Concessione crediti di medio-lungo termine	(-)	
Y) Spese Titolo 3.04 per Altre spese per incremento di attività finanziarie	(-)	-
<b>W1) RISULTATO DI COMPETENZA (W/1 = O1+Z1+S1+S2+T-X1-X2-Y-Z)</b>		<b>555.190,63</b>
Risorse accantonate stanziate nel bilancio dell'esercizio N		<b>70.000,00</b>
Risorse vincolate nel bilancio		<b>27.297,19</b>
<b>W2/EQUILIBRIO DI BILANCIO</b>		<b>457.893,44</b>
Variazione accantonamenti effettuata in sede di rendiconto		457.906,61
<b>W3/EQUILIBRIO COMPLESSIVO</b>	-	<b>13,17</b>

**Saldo corrente ai fini della copertura degli investimenti pluriennali:**

O1) Risultato di competenza di parte corrente		<b>543.501,76</b>
Utilizzo risultato di amministrazione per il finanziamento di spese correnti e per il rimborso dei prestiti al netto del Fondo anticipazione di liquidità (H)	(-)	
Entrate non ricorrenti che non hanno dato copertura a impegni	(-)	
- Risorse accantonate di parte corrente stanziate nel bilancio dell'esercizio N <sup>(1)</sup>	(-)	70.000,00
- Variazione accantonamenti di parte corrente effettuata in sede di rendiconto (+)/(-) <sup>(2)</sup>	(-)	457.906,61
- Risorse vincolate di parte corrente nel bilancio <sup>(3)</sup>	(-)	-
<b>Equilibrio di parte corrente ai fini della copertura degli investimenti pluriennali.</b>		<b>15.595,15</b>

**EQUILIBRI DI BILANCIO**  
*(solo per le Regioni)\**

<b>EQUILIBRI DI BILANCIO</b>		
Utilizzo risultato di amministrazione destinato al finanziamento delle spese correnti e al rimborso di prestiti	(+)	
Ripiano disavanzo di amministrazione esercizio precedente <sup>(1)</sup>	(-)	
Fondo pluriennale vincolato per spese correnti iscritto in entrata	(+)	467.048,08
Entrate titoli 1-2-3	(+)	3.235.383,81
Entrate in conto capitale per Contributi agli investimenti direttamente destinati al rimborso dei prestiti da amministrazioni pubbliche <sup>(2)</sup>	(+)	
Entrate Titolo 4.03 - Altri trasferimenti in conto capitale	(+)	
Entrate in c/capitale destinate all'estinzione anticipata di prestiti <sup>(3)</sup>	(+)	
Entrate per accensioni di prestiti destinate all'estinzione anticipata di prestiti	(+)	
Entrate di parte capitale destinate a spese correnti in base a specifiche disposizioni di legge o dei principi contabili	(+)	
Spese correnti	(-)	2.927.960,33
Fondo pluriennale vincolato di parte corrente (di spesa) <sup>(4)</sup>	(-)	230.969,80
Spese Titolo 2.04 - Altri trasferimenti in conto capitale	(-)	
Fondo pluriennale vincolato di spesa - titolo 2.04 Altri trasferimenti in conto capitale <sup>(4)</sup>	(-)	
Variazioni di attività finanziarie -saldo di competenza (se negativo) C/1 <sup>(5)</sup>	(-)	
Rimborso prestiti	(-)	
- di cui per estinzione anticipata di prestiti		
Fondo anticipazioni di liquidità	(-)	
<b>A/1) Risultato di competenza di parte corrente</b>		<b>543.501,76</b>
- Risorse accantonate di parte corrente stanziare nel bilancio dell'esercizio N <sup>(14)</sup>	(-)	70.000,00
- Risorse vincolate di parte corrente nel bilancio <sup>(15)</sup>	(-)	
<b>A/2) Equilibrio di bilancio di parte corrente</b>		<b>473.501,76</b>
- Variazione accantonamenti di parte corrente effettuata in sede di rendiconto '(+)/(-)' <sup>(16)</sup>	(-)	457.906,61
<b>A/3) Equilibrio complessivo di parte corrente</b>		<b>15.595,15</b>
Utilizzo risultato di amministrazione per il finanziamento di spese d'investimento	(+)	
Fondo pluriennale vincolato per spese in conto capitale iscritto in entrata	(+)	10.296,24
Entrate in conto capitale (Titolo 4)	(+)	3.124.282,83
Entrate Titolo 5.01.01 - Alienazioni di partecipazioni	(+)	
Entrate per accensioni di prestiti (titolo 6)	(+)	
Entrate in conto capitale per Contributi agli investimenti direttamente destinati al rimborso dei prestiti da amministrazioni pubbliche <sup>(2)</sup>	(-)	
Entrate in c/capitale destinate all'estinzione anticipata di prestiti <sup>(3)</sup>	(-)	
Entrate di parte capitale destinate a spese correnti in base a specifiche disposizioni di legge o dei principi contabili	(-)	
Entrate per accensioni di prestiti destinate all'estinzione anticipata di prestiti	(-)	
Entrate Titolo 4.03 - Altri trasferimenti in conto capitale	(-)	
Spese in conto capitale	(-)	3.071.442,88
Fondo pluriennale vincolato in c/capitale (di spesa) <sup>(4)</sup>	(-)	51.447,32
Spese Titolo 3.01.01 - Acquisizioni di partecipazioni e conferimenti di capitale	(-)	
Fondo pluriennale vincolato per Acquisizioni di partecipazioni e conferimenti di capitale (di spesa) <sup>(4)</sup>	(-)	
Spese Titolo 2.04 - Altri trasferimenti in conto capitale	(+)	
Fondo pluriennale vincolato di spesa - titolo 2.04 Altri trasferimenti in conto capitale <sup>(4)</sup>	(+)	
Disavanzo derivante da debito autorizzato e non contratto ripianato con accensione di prestiti <sup>(9)</sup>	(-)	
Variazioni di attività finanziarie -saldo di competenza (se positivo) C/1 <sup>(5)</sup>	(+)	
<b>B1) Risultato di competenza in c/capitale</b>		<b>11.688,87</b>
- Risorse accantonate in c/capitale stanziare nel bilancio dell'esercizio N <sup>(14)</sup>	(-)	
- Risorse vincolate in conto capitale nel bilancio <sup>(15)</sup>	(-)	27.297,19
<b>B/2) Equilibrio di bilancio in c/capitale</b>		<b>- 15.608,32</b>
- Variazione accantonamenti in c/capitale effettuata in sede di rendiconto '(+)/(-)' <sup>(16)</sup>	(-)	
<b>B/3) Equilibrio complessivo in c/capitale</b>		<b>- 15.608,32</b>
<b>di cui Disavanzo da debito autorizzato e non contratto formatosi nell'esercizio</b>		
Utilizzo risultato di amministrazione per l'incremento di attività finanziarie <sup>(6)</sup>	(+)	
Fondo pluriennale vincolato per incremento di attività finanziarie iscritto in entrata	(+)	
Entrate titolo 5.00 - Riduzioni attività finanziarie	(+)	
Spese titolo 3.00 - Incremento attività finanziarie	(-)	
Fondo pluriennale vincolato per incremento di attività finanziarie (di spesa) <sup>(4)</sup>	(-)	
Entrate Titolo 5.01.01 - Alienazioni di partecipazioni	(-)	
Spese Titolo 3.01.01 - Acquisizioni di partecipazioni e conferimenti di capitale	(+)	
Fondo pluriennale vincolato per Acquisizioni di partecipazioni e conferimenti di capitale (di spesa) <sup>(4)</sup>	(+)	
<b>C/1) Variazioni attività finanziaria - saldo di competenza</b>		<b>-</b>
- Risorse accantonate - attività finanziarie stanziare nel bilancio dell'esercizio N	(-)	
- Risorse vincolate - attività finanziarie nel bilancio	(-)	
<b>C/2) Variazioni attività finanziaria - equilibrio di bilancio</b>		<b>-</b>
- Variazione accantonamenti - attività finanziarie effettuata in sede di rendiconto '(+)/(-)'	(-)	
<b>C/3) Variazioni attività finanziaria - equilibrio complessivo</b>		<b>-</b>
<b>D/1) RISULTATO DI COMPETENZA (D/1 = A/1 + B/1)</b>		<b>555.190,63</b>
<b>D/2) EQUILIBRIO DI BILANCIO (D/2 = A/2 + B/2)</b>		<b>457.893,44</b>
<b>D/3) EQUILIBRIO COMPLESSIVO (D/3 = A/3 + B/3)</b>		<b>-13,17</b>
<b>di cui Disavanzo da debito autorizzato e non contratto formatosi nell'esercizio<sup>(10)</sup></b>		<b>0,00</b>

**Saldo corrente ai fini della copertura degli investimenti pluriennali delle Autonomie speciali**

<b>A/1) Risultato di competenza di parte corrente</b>		<b>543.501,76</b>
Utilizzo risultato di amministrazione destinato al finanziamento di spese correnti e al rimborso di prestiti al netto del Fondo anticipazione di liquidità	(-)	
Entrate non ricorrenti che non hanno dato copertura a impegni	(-)	
- Risorse accantonate di parte corrente stanziare nel bilancio dell'esercizio N <sup>(11)</sup>	(-)	70.000,00
- Variazione accantonamenti di parte corrente effettuata in sede di rendiconto '(+)/(-)' <sup>(12)</sup>	(-)	457.906,61
- Risorse vincolate di parte corrente nel bilancio <sup>(13)</sup>	(-)	-
<b>Equilibrio di parte corrente ai fini della copertura degli investimenti pluriennali</b>		<b>15.595,15</b>

## GESTIONE RESIDUI

### VARIAZIONI NEI CREDITI E NEI DEBITI (Residui attivi e Passivi)

#### ANALISI DEI RESIDUI

Alla data del 31/12/2021, a seguito del riaccertamento ordinario, risultano i seguenti residui:

- residui attivi pari a € 3.515.984,82
- residui passivi pari a € 2.325.479,77

#### ANALISI DEI RESIDUI PER ESERCIZIO DI DERIVAZIONE

##### RESIDUI ATTIVI

I residui attivi, classificati secondo l'esercizio di derivazione, dopo il riaccertamento degli stessi sono i seguenti:

##### ANZIANITA' RESIDUI FINALI ESERCIZIO 2021

TITOLO	Anni						TOTALI
	2016 e Prec.	2017	2018	2019	2020	2021	
Titolo I	-	-	-	-	-	-	-
Titolo II	-	-	-	-	-	-	-
Titolo III	-	-	488,06	2.699,34	963.225,00	1.240.258,63	<b>2.206.671,03</b>
Titolo IV	-	-	-	23.301,11	-	1.013.103,59	<b>1.036.404,70</b>
Titolo V	-	-	-	-	-	-	-
Titolo VI	-	-	-	-	-	-	-
Titolo VII	-	-	-	-	-	-	-
Titolo IX	167.541,15	20.084,47	23.267,95	4.789,22	37.479,28	19.747,02	<b>272.909,09</b>
<b>TOTALI</b>	<b>167.541,15</b>	<b>20.084,47</b>	<b>23.756,01</b>	<b>30.789,67</b>	<b>1.000.704,28</b>	<b>2.273.109,24</b>	<b>3.515.984,82</b>

Si è registrata una variazione in diminuzione dei residui attivi provenienti dall'esercizio finanziario 2020 e antecedenti, così determinata:

Stanziamenti definitivi in conto residui attivi al 31.12.2020 e precedenti (iniziali 2021)	+	4.489.890,24
Riscossioni in conto residui attivi (anno 2020 e precedenti)	-	3.253.967,10
Residui insussistenti o inesigibili	-	0,00
Accertamenti in aumento in conto residui	+	6.952,44
<b>Totale residui attivi riaccertati (anno 2020 e precedenti)</b>	<b>+</b>	<b>1.242.875,58</b>
Totale residui attivi di competenza 2021	+	2.273.109,24
Totale residui attivi 2021 e precedenti		<b>3.515.984,82</b>

Per quanto riguarda la competenza, gli accertamenti che hanno generato residui attivi sono pari ad € 2.273.109,24. Si segnala il costante monitoraggio dei residui attivi riaccertati per effetto dell'attenzione posta dall'Ente nel recupero dei propri crediti.

## ELENCO RESIDUI ATTIVI ELIMINATI NEL 2021 PER CAPITOLO

Operazione	Data	Co / Re	Causale operazione	Atto operazione	Causale variazione	Data	Atto variazione	Av	Tip	Anno	Importo
Acc 2751	31-12-2020	2020	RIMBORSO SINISTRO IMMOBILE VIA RIO DE JANEIRO 36 - GELA	N. Del	RIMBORSO SINISTRO IMMOBILE VIA RIO DE JANEIRO 36 - GELA	25-05-2021	N. Del	N	I	2021 2022 2023	-1.320,00 0,00 0,00
Totale capitolo 124 / 1 Rimborsi assicurazioni per manutenzione alloggi										2021 2022 2023	-1.320,00 0,00 0,00
<b>Capitolo 3281 / 1 Codice bilancio 3.05.02.04.002</b> RIMBORSO QUOTA PARTE LAVORI MANUTENZIONE STRAORDINARIA											
Operazione	Data	Co / Re	Causale operazione	Atto operazione	Causale variazione	Data	Atto variazione	Av	Tip	Anno	Importo
Acc 1081	21-05-2020	2020	GELA LAVORI DI RISANAMENTO CALCESTRUZZO CONDOMINIO VIA POLLUCE PAL. 4 SCALA H	N. Del		31-12-2021	N. Del	N	I	2021 2022 2023	-0,05 0,00 0,00
Totale capitolo 3281 / 1 RIMBORSO QUOTA PARTE LAVORI MANUTENZIONE STRAORDINARIA										2021 2022 2023	-0,05 0,00 0,00
<b>Capitolo 4080 / 1 Codice bilancio 4.03.10.01.001</b> FINANZAMENTI EDILIZIA AGEVOLATA FONDI EX GESCAL REGIONE SICILIANA - CAP. 17401/S											
Operazione	Data	Co / Re	Causale operazione	Atto operazione	Causale variazione	Data	Atto variazione	Av	Tip	Anno	Importo
Acc 2761	31-12-2020	2020	LAVORI DI MANUTENZIONE STRAORDINARIA PALAZZINA PROPRIETA' RE GIONE SICILIANA - VIA MILANO, 3 - SAN CATALDO	N. 135 Area Tecnico-Patrimoniale Del 07-07-2020	Emesso ordinativo finale	31-12-2021	N. Del	N	I	2021 2022 2023	-0,01 0,00 0,00
Totale capitolo 4080 / 1 FINANZAMENTI EDILIZIA AGEVOLATA FONDI EX GESCAL REGIONE SICILIANA - CAP. 17401/S										2021 2022 2023	-0,01 0,00 0,00

**Il totale complessivo dei residui attivi al 31.12.2021 è pari ad € 3.515.984,82 ed è in marcata diminuzione rispetto al trend registrato nei precedenti esercizi.**

### RESIDUI PASSIVI

I residui passivi, classificati secondo l'esercizio di derivazione, dopo il riaccertamento degli stessi sono i seguenti:

#### ANZIANITA' RESIDUI FINALI ESERCIZIO 2021

TITOLO	Anni						TOTALI
	2016 e Prec.	2017	2018	2019	2020	2021	
Titolo I	-	-	-	-	-	323.943,18	<b>323.943,18</b>
Titolo II	-	-	-	-	283.116,95	1.602.834,29	<b>1.885.951,24</b>
Titolo III	-	-	-	-	-	-	-
Titolo IV	-	-	-	-	-	-	-
Titolo V	-	-	-	-	-	-	-
Titolo VII	23.656,00	10.400,65	15.586,55	22.345,97	17.599,45	25.996,73	<b>115.585,35</b>
<b>TOTALI</b>	<b>23.656,00</b>	<b>10.400,65</b>	<b>15.586,55</b>	<b>22.345,97</b>	<b>300.716,40</b>	<b>1.952.774,20</b>	<b>2.325.479,77</b>

Si è registrata una variazione in leggero incremento dei residui passivi provenienti dall'esercizio finanziario 2021 e antecedenti, così determinata:

Stanziamenti definitivi in conto residui passivi al 31.12.2020 e precedenti (iniziali 2021)	+	2.160.505,64
Pagamenti in conto residui passivi (anno 2020 e precedenti.)	-	1.787.800,06
Residui insussistenti o prescritti (eliminati)	-	0,01
<b>Totale residui passivi reimpegnati (anno 2020 e precedenti)</b>	<b>+</b>	<b>372.705,57</b>
Totale residui passivi di competenza 2021	+	1.953.067,95
Totale residui passivi 2021 e precedenti		<b>2.325.773,52</b>

Per quanto riguarda la competenza, gli impegni che hanno generato residui passivi sono pari ad € 1.953.067,95.

**Il totale complessivo dei residui passivi al 31.12.2021 è pari ad € 2.325.773,52, in leggero incremento rispetto al totale dei residui passivi al 31.12.2020, attestatosi a complessivi € 2.160.505,64.** Tale incremento è dovuto in particolare ai residui della competenza determinatisi nell'esercizio 2021 e registrati nelle spese in conto capitale (€ 1.602.834,29).



**ELENCO RESIDUI PASSIVI ELIMINATI NEL 2021 PER CAPITOLO**

Capitolo		37000 / 1		Codice bilancio		99.01-7.02.99.99.999							
PAGAMENTI PER CONTO TERZI CAP. 35000/E													
Operazione	Data	Co / Re	Causale operazione	Atto operazione	Causale variazione	Data	Atto variazione	Av	Tip	Anno	Importo		
Imp	1601	18-04-2019	2019	LAVORO STRAORDINARIO GENNAIO/FEBBRAIO/MARZO 2019	N.  Del		Eliminazione per insussistenza	31-12-2021	N.  Del	N	I	2021	-0,01
												2022	0,00
												2023	0,00
Totale capitolo										37000 / 1		2021	-0,01
PAGAMENTI PER CONTO TERZI CAP. 35000/E												2022	0,00
												2023	0,00

**VARIAZIONI DI BILANCIO**

Il Bilancio di previsione dell'anno 2021, cui questo consuntivo si riferisce, è stato oggetto dei seguenti provvedimenti di variazione:

- Determinazione DG n. 49 del 08.06.2021 – Variazione compensativa di competenza e cassa;
- Determinazione DG n. 101 del 26-10-2021 – Variazione compensativa di competenza e di cassa;
- Determinazione DG n. 123 del 18-11-2021 – Variazione compensativa di competenza e di cassa;
- Determinazione DG n. 132 del 14-12-2021 – Variazione compensativa di competenza e di cassa;
- Deliberazione commissariale n. 22 del 12.08.2021 – Variazione al bilancio 2021 di competenza e di cassa

Gli equilibri generali non hanno subito alterazioni e, pertanto, il bilancio pareggia in complessivi € 17.290.101,31 per la gestione di competenza e presenta un saldo non negativo, per quanto concerne la gestione di cassa, così come espressamente stabilito dalla nuova disciplina sul pareggio di bilancio

**(2) SITUAZIONE AMMINISTRATIVA**

La Situazione Amministrativa evidenzia la consistenza della cassa all'inizio dell'esercizio, gli incassi ed i pagamenti complessivamente effettuati nell'anno, sia in conto di competenza che in conto residui, ed il saldo alla chiusura dell'esercizio 2021.

Dal prospetto della Situazione Amministrativa si evince un avanzo d'amministrazione pari ad € **4.942.934,55**.

**Situazione Amministrativa**

		GESTIONE		
		RESIDUI	COMPETENZA	TOTALE
Fondo cassa al 1° gennaio N-1				2.528.751,19
RISCOSSIONI	(+)	3.253.967,10	4.947.789,24	8.201.756,34
PAGAMENTI	(-)	1.787.800,06	4.907.567,10	6.695.367,16
SALDO DI CASSA AL 31 DICEMBRE	(=)			4.035.140,37
PAGAMENTI per azioni esecutive non regolarizzate al 31 dicembre	(-)			0,00
FONDO DI CASSA AL 31 DICEMBRE	(=)			4.035.140,37
RESIDUI ATTIVI PRESUNTI <i>di cui derivanti da accertamenti di tributi effettuati sulla base della stima del dipartimento delle finanze</i>	(+)	1.242.875,58	2.273.109,24	3.515.984,82
RESIDUI PASSIVI PRESUNTI	(-)	372.705,57	1.953.067,95	2.325.773,52
FONDO PLURIENNALE VINCOLATO PER SPESE CORRENTI <sup>(1)</sup>	(-)			230.969,80
FONDO PLURIENNALE VINCOLATO PER SPESE IN CONTO CAPITALE <sup>(1)</sup>	(-)			51.447,32
<b>RISULTATO DI AMMINISTRAZIONE AL 31 DICEMBRE .... (A) <sup>(2)</sup></b>	<b>(=)</b>			<b>4.942.934,55</b>

**Composizione del risultato di amministrazione al 31 dicembre ...:**

<b>Parte accantonata <sup>(3)</sup></b>		
Fondo crediti di dubbia esigibilità al 31/12/2021 <sup>(4)</sup>		1.464.767,06
Accantonamento residui perenti al 31/12/.... (solo per le regioni) <sup>(5)</sup>		
Fondo anticipazioni liquidità		
Fondo perdite società partecipate		
Fondo contezioso		770.205,86
Altri accantonamenti		1.163.513,29
<b>Totale parte accantonata (B)</b>		<b>3.398.486,21</b>
<b>Parte vincolata</b>		
Vincoli derivanti da leggi e dai principi contabili		101.639,64
Vincoli derivanti da trasferimenti		
Vincoli derivanti dalla contrazione di mutui		
Vincoli formalmente attribuiti dall'ente		27.297,19
Altri vincoli		
<b>Totale parte vincolata (C)</b>		<b>128.936,83</b>
<b>Parte destinata agli investimenti</b>		
<b>Totale parte destinata agli investimenti (D)</b>		<b>55.938,21</b>
<b>Totale parte disponibile (E=A-B-C-D)</b>		<b>1.359.573,30</b>
F) di cui Disavanzo da debito autorizzato e non contratto <sup>(6)</sup>		0,00
<b>Se E è negativo, tale importo è iscritto tra le spese del bilancio di previsione come disavanzo da ripianare <sup>(6)</sup></b>		

**Avanzo di amministrazione accertato a consuntivo: € 4.942.934,55**

Di cui:

**PARTE ACCANTONATA (Allegato a/1)**

Fondo crediti di dubbia esigibilità	€ 1.464.767,06
Fondo Contenzioso	€ 770.205,86
Altri accantonamenti (Fondo passività potenziali)	€ 35.000,00
Fondo accantonamento per rinnovi contrattuali personale	€ 70.000,00
Accantonamento TFR indennità a carico dell'ente al 31/12	€ 1.058.513,29
<b>Sommano</b>	<b>€ 3.398.486,21</b>

Allegato a/1) Risultato di amministrazione - quote accantonate

Capitolo di spesa	Descrizione	Risorse accantonate al 1/1/20215	Risorse accantonate applicate al bilancio dell'esercizio 2021 (con segno -1)	Risorse accantonate stanziare nella spesa del bilancio dell'esercizio 2021	Variazione degli accantonamenti effettuata in sede di rendiconto (con segno +/-2)	Risorse accantonate nel risultato di amministrazione al 31/12/2021
		(a)	(b)	(c)	(d)	(e)=(a)+(b)+(c)+(d)
<b>Fondo anticipazioni liquidità</b>						
Totale Fondo anticipazioni liquidità		0,00	0,00	0,00	0,00	0,00
<b>Fondo perdite società partecipate</b>						
Totale Fondo perdite società partecipate		0,00	0,00	0,00	0,00	0,00
<b>Fondo contenzioso</b>						
15105/1	Fondo contenzioso	0,00	0,00	0,00	770.205,86	770.205,86
Totale Fondo contenzioso		0,00	0,00	0,00	770.205,86	770.205,86
<b>Fondo crediti di dubbia esigibilità(3)</b>						
15101/1	Fondo crediti di dubbia esigibilità	2.835.579,60	0,00	0,00	-1.370.812,54	1.464.767,06
Totale Fondo crediti di dubbia esigibilità		2.835.579,60	0,00	0,00	-1.370.812,54	1.464.767,06
<b>Accantonamento residui perenti (solo per le regioni)</b>						
Totale Accantonamento residui perenti (solo per le regioni)		0,00	0,00	0,00	0,00	0,00
<b>Altri accantonamenti(4)</b>						
12500/1	Fondo accantonamento per rinnovi contrattuali personale	0,00	0,00	35000,00	35.000,00	70.000,00
25700/1	Fondo passività potenziali	35.000,00	0,00	0,00	0,00	35.000,00
28100/1	ACCANTONAMENTO T.F.R. INDENNITA' A CARICO DELL'ENTE AL 31/12	0,00	0,00	35000,00	1.023.513,29	1.058.513,29
Totale Altri accantonamenti		35.000,00	0,00	70.000,00	1.058.513,29	1.163.513,29
<b>TOTALE</b>		<b>2.870.579,60</b>	<b>0,00</b>	<b>70.000,00</b>	<b>457.906,61</b>	<b>3.398.486,21</b>

**PARTE VINCOLATA (allegato a/2)**

Vincoli derivanti da legge	€	<b>101.639,64</b>
Vincoli derivanti da trasferimenti	€	<b>0,00</b>
Vincoli derivanti da finanziamenti	€	<b>0,00</b>
Vincoli attribuiti dall'Ente	€	<b>27.297,19</b>
<b>Sommano</b>	€	<b>128.936,83</b>

Allegato a/2) Risultato di amministrazione - quote vincolate

Capitolo di entrata	Descrizione	Capitolo di spesa	Descrizione	Risorse vincolate nel risultato di amministrazione al 1/1/2021	Risorse vincolate applicate al bilancio dell'esercizio 2021	Entrate vincolate accertate nell'esercizio 2021	Impegni esercizio 2021 finanziati da entrate vincolate accertate nell'esercizio o da quote vincolate del	Fondo pluriennale vincolato al 31/12/2021 finanziato da entrate vincolate accertate nell'esercizio	Cancellazione di residui attivi vincolati o eliminazione del vincolo su quote del risultato di amministrazione	Cancellazione nell'esercizio 2021 di impegni finanziati dal fondo pluriennale vincolato dopo	Risorse vincolate nel bilancio al 31/12/2021	Risorse vincolate nel risultato di amministrazione al 31/12/2021
				(a)	(b)	(c)	(d)	(e)	(f)	(g)	(h)=(b)+(c)-(d)-(e)+(g)	(i)=(a)+(c)-(d)-(e)-(f)+(g)
<b>Vincoli derivanti dalla legge</b>												
4010/1	Depositi cauzionali stralciati e vincolati in attesa di svincolo		Depositi cauzionali stralciati e vincolati in attesa di svincolo	0,00	0,00	0,00	0,00	0,00	-101.639,64	0,00	0,00	101.639,64
<b>Totale vincoli derivanti dalla legge (l/1)</b>				<b>0,00</b>	<b>0,00</b>	<b>0,00</b>	<b>0,00</b>	<b>0,00</b>	<b>-101.639,64</b>	<b>0,00</b>	<b>0,00</b>	<b>101.639,64</b>
<b>Vincoli derivanti da trasferimenti</b>												
4010/1	ALIENAZIONE ALLOGGI L. 560/93 CAP. 26100/S	26100/1	VERSAMENTI ALLA TESORERIA STATALE CONT. SPEC. N. 1947 VENDITA ALLOGGI L. 560/93 - CAP. 4010/1	0,00	0,00	99.904,55	99.904,55	0,00	0,00	0,00	0,00	0,00
4080/1	FINANZAMENTI EDILIZIA AGEVOLATA FONDI EX GESCAL REGIONE SICILIANA - CAP. 17401/S	17401/1	INTERVENTI OPERE URB. FONDI EX GESCAL REGIONE SICILIANA CAP. 4080/1 - E	0,00	0,00	793.380,22	741.932,90	51.447,32	0,00	0,00	0,00	0,00
4080/2	Finanziamenti regionali in c/cap. per interv. di risanamento e ristrutturazione (Cap. 18001/U)	18001/1	Recupero del patrimonio edilizio di proprietà IACP (Cap. 4080/2-E)	0,00	0,00	574.382,61	574.382,61	0,00	0,00	0,00	0,00	0,00
4090/1	Utilizzo Fondi L. 560/93 dalla Tesoreria Statale Cap. U/20900	20900/1	UTILIZZO SOMME CESSIONE ALLOGGI L. N. 560/93 CAP. 4090/1-E (4090)	0,00	0,00	1.463.632,85	1.463.632,85	0,00	0,00	0,00	0,00	0,00
<b>Totale vincoli derivanti da trasferimenti (l/2)</b>				<b>0,00</b>	<b>0,00</b>	<b>2.931.300,23</b>	<b>2.879.852,91</b>	<b>51.447,32</b>	<b>0,00</b>	<b>0,00</b>	<b>0,00</b>	<b>0,00</b>
<b>Vincoli derivanti da finanziamenti</b>												
<b>Totale vincoli derivanti da finanziamenti (l/3)</b>				<b>0,00</b>	<b>0,00</b>	<b>0,00</b>	<b>0,00</b>	<b>0,00</b>	<b>0,00</b>	<b>0,00</b>	<b>0,00</b>	<b>0,00</b>
<b>Vincoli formalmente attribuiti dall'ente</b>												
4040/1	Riscatti polizza assicurativa TFR storico CAP. 26200/1	26100/1	Liquidazione TFR al personale dipendente a tempo indeterminato (Riscatti polizza CAP. 4040/1-E)	0,00	0,00	150.149,33	122.852,14	0,00	0,00	0,00	27.297,19	27.297,19
<b>Totale vincoli formalmente attribuiti dall'ente (l/4)</b>				<b>0,00</b>	<b>0,00</b>	<b>150.149,33</b>	<b>122.852,14</b>	<b>0,00</b>	<b>0,00</b>	<b>0,00</b>	<b>27.297,19</b>	<b>27.297,19</b>
<b>Altri vincoli</b>												
<b>Totale altri vincoli (l/5)</b>				<b>0,00</b>	<b>0,00</b>	<b>0,00</b>	<b>0,00</b>	<b>0,00</b>	<b>0,00</b>	<b>0,00</b>	<b>0,00</b>	<b>0,00</b>
<b>TOTALE RISORSE VINCOLATE (l=l/1+l/2+l/3+l/4+l/5)</b>				<b>0,00</b>	<b>0,00</b>	<b>3.081.449,56</b>	<b>3.002.705,05</b>	<b>51.447,32</b>	<b>-101.639,64</b>	<b>0,00</b>	<b>27.297,19</b>	<b>128.936,83</b>
Totale quote accantonate riguardanti le risorse vincolate da legge (m/1)											0,00	0,00
Totale quote accantonate riguardanti le risorse vincolate da trasferimenti (m/2)											0,00	0,00
Totale quote accantonate riguardanti le risorse vincolate da finanziamenti (m/3)											0,00	0,00
Totale quote accantonate riguardanti le risorse vincolate dall'ente (m/4)											0,00	0,00
Totale quote accantonate riguardanti le risorse vincolate da altro (m/5)											0,00	0,00
<b>Totale quote accantonate riguardanti le risorse vincolate (m=m/1+m/2+m/3+m/4+m/5)</b>											<b>0,00</b>	<b>0,00</b>
Totale risorse vincolate da legge al netto di quelle che sono state oggetto di accantonamenti (n/1=l/1-m/1)											0,00	101.639,64
Totale risorse vincolate da trasferimenti al netto di quelle che sono state oggetto di accantonamenti (n/2=l/2-m/2)											0,00	0,00
Totale risorse vincolate da finanziamenti al netto di quelle che sono state oggetto di accantonamenti (n/3=l/3-m/3)											0,00	0,00
Totale risorse vincolate dall'Ente al netto di quelle che sono state oggetto di accantonamenti (n/4=l/4-m/4)											27.297,19	27.297,19
Totale risorse vincolate da altro al netto di quelle che sono state oggetto di accantonamenti (n/5=l/5-m/5)											0,00	0,00
<b>Totale risorse vincolate al netto di quelle che sono state oggetto di accantonamenti (n=l-m)</b>											<b>27.297,19</b>	<b>128.936,83</b>

**PARTE DESTINATA AGLI INVESTIMENTI (Allegato a/3)**

Derivante da vendita di alloggi e UDA di proprietà IACP

€ **55.938,21**

Allegato a/3) Risultato di amministrazione - quote destinate a investimenti

Capitolo di entrata	Descrizione	Capitolo di spesa	Descrizione	Risorse destinate agli investimenti al 1/1/2021	Entrate destinate agli investimenti accertate nell'esercizio 2021	Impegni esercizio 2021 finanziati da entrate destinate accertate nell'esercizio o da quote destinate del	Fondo pluriennale vincolato al 31/12/2021 finanziato da entrate destinate accertate nell'esercizio o	Cancellazione di residui attivi costituiti da risorse destinate agli investimenti o eliminazione della destinazione su	Risorse destinate agli investimenti al 31/12/2021
				(a)	(b)	(c)	(d)	(e)	(f)=(a)+(b)-(c)-(d)-(e)
4020/1	ALIENAZIONE IMMOBILI DI PROPRIETA' IACP	21000/1	FONDO MANUTENZIONE STRAORDINARIA ALLOGGI	49.336,21	0,00	0,00	0,00	0,00	49.336,21
4030/1	ALIENAZIONE LOCALI ADIBITI AD USO DIVERSO DA ABITAZIONE	21000/1	FONDO MANUTENZIONE STRAORDINARIA ALLOGGI	6.602,00	0,00	0,00	0,00	0,00	6.602,00
<b>TOTALE</b>				<b>55.938,21</b>	<b>0,00</b>	<b>0,00</b>	<b>0,00</b>	<b>0,00</b>	<b>55.938,21</b>
<b>Totale quote accantonate nel risultato di amministrazione riguardanti le risorse destinate agli investimenti (g)</b>									<b>0,00</b>
<b>Totale risorse destinate nel risultato di amministrazione al netto di quelle che sono state oggetto di accantonamenti (h = Totale f - g)</b>									<b>55.938,21</b>

**PARTE DISPONIBILE**

Avanzo di amministrazione disponibile

€ **1.359.573,30**

Come richiesto espressamente dal CDA in data 27.06.2022, si è proceduto ad effettuare le rettifiche alla proposta di Rendiconto della gestione 2021 ed in particolare dell'allegato a/1 e del prospetto relativo alla composizione dell'avanzo di amministrazione. Infatti, così come riportato nella relazione al rendiconto dell'organo di revisione e richiesto dal CDA, si è proceduto all'accantonamento della complessiva somma di € 770.205,86 a Fondo contenzioso per i procedimenti legali in corso di cui alle cause iscritte a ruolo e presenti nel prospetto riepilogativo redatto dall'Avvocatura interna.

Sempre con riferimento all'allegato a/1, si è proceduto ad effettuare l'accantonamento della complessiva somma di € 70.000,00 per i rinnovi contrattuali che, presumibilmente, avverranno nel corso dell'esercizio 2022, nonché all'accantonamento della somma di € 35.000,00 per passività potenziali ed all'accantonamento della somma di € 1.058.513,29 relativo al TFR maturato dal personale dipendente e di cui al prospetto dettagliato "Allegato 20" al rendiconto. In particolare per quanto concerne l'accantonamento per rinnovi contrattuali, non potendo determinare con certezza gli incrementi retributivi che verranno previsti con la contrattazione di comparto in corso di definizione (contratto già scaduto il 31.12.2018), si è deciso di accantonare le quote allocate a Fondo (capitolo 12500) nelle annualità 2020 e 2021.

Per quanto riguarda, invece, l'allegato a/2, si è provveduto alla rettifica con l'inserimento del vincolo dell'importo di € 101.639,64 derivante dallo stralcio di residui passivi delle partite di giro effettuato negli anni precedenti e relativo a depositi cauzionali da restituire agli inquilini. Di detto vincolo di provvederà successivamente a verificare l'effettivo mantenimento atteso che dette somme provengono da economie di spesa delle cosiddette PP.GG.

Sempre con riferimento all'allegato a/2, si è provveduto a vincolare la complessiva somma di € 27.297,19 pari alla differenza tra quanto incassato dallo svincolo di TFR investiti in polizza di dipendenti collocati in quiescenza e quanto effettivamente erogato ai dipendenti che avevano maturato il diritto.

Il predetto importo verrà iscritto in bilancio quando si provvederà al pagamento in favore del dipendente alla maturazione del diritto da parte di quest'ultimo.

**NOTIZIE RELATIVE ALLA CASSA**

La consistenza della cassa all'inizio dell'esercizio, 01.01.2021, coincideva perfettamente tra Ente ed Istituto Tesoriere (Banco BPM – Ag. di Caltanissetta) ed era di euro **2.258.751,19**.

La consistenza della cassa alla fine dell'esercizio 2021, di euro **4.035.140,37**, viene confermata esattamente dal Tesoriere dell'Ente (Banco BPM – Ag. di Caltanissetta) con la nota verbale di chiusura che è stata già parificata da questo servizio finanziario.

La situazione di cassa al 31 dicembre 2021, trasmessa dalla Tesoreria Provinciale dello Stato (mod. 56 T.U. del mese di dicembre 2021) coincide esattamente con quella di questo Ente, ed ammonta a complessivi €

**787.827,48** quali disponibilità liquide al 31.12.2021 presso la contabilità speciale in Banca d'Italia a valere sui L. 560/93.

Il saldo delle disponibilità liquide al 31.12.2021 dei C/C postali ammonta a **€ 19.211,95**.

Si premette che sia il conto economico che lo stato patrimoniale vengono presentati secondo gli schemi di cui agli allegati 11, 12 e 13 del DPR 97/2003 come modificato dal DPRS 729/2006.

Si precisa che anche nel corso del 2021 è stato usato un sistema di scritture contabili con rilevazioni economico-patrimoniali in partita doppia ed analitiche per centro di costo (il quale è e rimane unico come: Centro di costo Direzione) che ha reso possibile ottenere risultati attendibili, utilizzando le tradizionali annotazioni contabili, con le opportune integrazioni e rettifiche.

### **La Situazione Patrimoniale**

La Situazione Patrimoniale 2021, allegata al presente Rendiconto, evidenzia la consistenza degli elementi patrimoniali attivi e passivi, con le differenze intervenute rispetto al precedente esercizio finanziario tali da consentire l'analisi delle variazioni intervenute nell'anno. Si specificano, di seguito le varie poste al 31.12.2021.

### **ATTIVITÀ**

#### **Immobilizzazioni immateriali**

- *Diritti di brevetto industriale e diritti di utilizzazione delle opere di ingegno*: risultano al 31.12.2021 pari ad euro 16.892,23, per via dell'acquisizione di licenze d'uso applicativi software e dell'ammortamento triennale in quote costanti delle precedenti. Tale consistenza è stata ottenuta estrapolando il valore delle licenze dall'elenco inventario dei beni mobili;

#### **Immobilizzazioni materiali**

- *terreni e fabbricati*: il valore presumibile di euro 124.097.224,81 (di cui fabbricati € 124.079.130,51) è determinato dalla somma dei valori catastali definitivi di ogni singolo immobile di proprietà dell'Istituto al 31.12.2021. Il decremento rispetto al 2020, pari ad € 1.030.516,21, è stato determinato dagli ammortamenti e dalle alienazioni. La revisione delle consistenze immobiliari di proprietà è costantemente monitorata ed aggiornata.
- *immobilizzazioni in corso e acconti*: il valore di euro 1.066.066,78 è il risultato di stati di avanzamento liquidati nel corso dell'esercizio per la realizzazione di opere e di interventi manutentivi su fabbricati di proprietà dell'ente;
- *attrezzature industriali e commerciali*: tale voce, non presente nello stato patrimoniale 2020 nella quale sono iscritti i valori delle attrezzature desunti dall'inventario al 31.12.2021, pari ad € 4.839,48, è determinata, ai sensi dell'art. 2426 Codice Civile, dagli ammortamenti d'esercizio e da nuove acquisizioni in corso d'anno al netto della quota d'ammortamento dell'anno. Nel caso di specie l'importo è riferito solamente ad acquisizione di beni mobili effettuata nel corso dell'esercizio 2021;
- *macchine per ufficio e hardware*: questa voce, come la precedente, non era presente nello stato patrimoniale 2020. In essa sono contenute le macchine d'ufficio e l'hardware (Personal computers, stampanti, servers, switch, hub, etc...) acquistate nell'esercizio 2021 e precedenti (ultimi 4 anni) ed ancora in corso di ammortamento.

**Immobilizzazioni finanziarie**: in questa voce sono stati iscritti i titoli reinvestiti nel corso dell'esercizio. Nel 2021 il valore dei titoli assicurativi a reddito variabile pluriennale, nei quali è stato investito parte del TFR nel corso degli anni, ammonta a complessivi € 761.618,29 (Polizza INA – GENERALI).

**Crediti**: tra i crediti figurano i residui attivi, che misurano di fatto i crediti dell'Ente nei confronti di terzi. Così come espressamente dal principio contabile 4/3 (Principio applicato alla contabilità economico-patrimoniale), il totale dei crediti (€ 2.051.217,76) è depurato del fondo svalutazione crediti (FCDE) iscritto nel passivo dello stato patrimoniale a decurtazione del patrimonio netto.

**Disponibilità liquide**: la consistenza delle disponibilità liquide a fine esercizio è di € **4.842.179,80**, di cui:

- € **4.035.140,37** quale fondo finale di cassa presso l'Istituto Tesoriere BANCO BPM S.p.a.;
- € **19.211,95** quale saldo contabile presso i CCP intrattenuti con Poste Italiane al 31.12.2021;
- € **787.827,48** quali disponibilità liquide al 31.12.2021 presso la contabilità speciale in Banca d'Italia.

**Ratei e risconti attivi**: al 31.12.2021 si registrano ratei attivi per complessivi € 453,44 riferiti alla quota degli interessi attivi maturata fino al termine dell'esercizio in esame e incassati nell'esercizio successivo. Tali poste trovano riscontro nelle Entrate del Rendiconto 2021. Non si registrano risconti attivi.

## PASSIVITÀ

**Patrimonio Netto:** Il **patrimonio netto** ha registrato un decremento di € 951.912,57 per effetto del risultato economico negativo dell'esercizio e degli esercizi precedenti ed ammonta complessivamente ad € **130.428.761,22** ed è influenzato dal **Fondo di dotazione** pari a € 54.933.553,36 e dalle **Riserve (da capitale)** pari a complessivi € 77.162.040,80.

**Fondo per rischi ed oneri:** tale fondo è rinvenibile nell'Allegato A/1 (Accantonamenti) al rendiconto finanziario e rileva l'accantonamento dell'avanzo di amministrazione a passività potenziali determinatosi a chiusura esercizio 2021

**Residui Passivi:** i residui passivi misurano sostanzialmente i debiti dell'Ente nei confronti di terzi. Il totale complessivo dei residui passivi al 31.12.2021 è pari ad € 2.325.479,77, in leggero incremento rispetto al totale dei residui passivi al 31.12.2020, attestatisi a complessivi € 2.160.505,64.

Nel periodo 2009-2021 essi sono diminuiti significativamente passando da € **17.294.441,20** al 31.12.2009 a € **2.325.479,77** al 31.12.2021.

**Ratei e risconti passivi:** al 31.12.2021 si registrano ratei passivi per complessivi € 11.412,12, dovuti al pagamento di fatture di energia elettrica, telefonia, noleggio autoveicoli ed in generale servizi di competenza dell'esercizio in esame pagate nell'esercizio successivo. Non si registrano risconti passivi.

Lo Stato patrimoniale 2021 pareggia in € **132.835.653,11**.



## Il Conto Economico

Il Conto Economico presenta, ai fini comparativi, gli importi delle corrispondenti voci dell'esercizio 2020, riclassificate ai sensi dell'art.2425 c.c.

Le risultanze complessive del Conto Economico evidenziano un disavanzo economico di - € **1.499.316,67** (v. schema redatto secondo l'Allegato 11 al DPR97/2003) quale risultanza di un risultato operativo negativo di euro **2.370.825,26**, al quale si aggiunge un valore positivo di € **453,44** per quanto riguarda i proventi e gli oneri finanziari, e di un valore di € **871.055,15** per quanto riguarda i proventi e gli oneri straordinari. Il disavanzo economico registrato nell'esercizio in esame è dovuto in larga parte agli ammortamenti delle immobilizzazioni materiali (€ 2.258.510,62), in parte alla svalutazione dei crediti (Fondo svalutazione crediti/FCDE), ed in parte minore ad altri accantonamenti ed agli oneri diversi della gestione.

Il valore della produzione, per effetto della corretta riscossione dei proventi derivanti dai canoni degli alloggi, presenta un ammontare di € **4.382.588,97** in forte incremento rispetto al precedente esercizio 2020, dovuto, si pensa, in parte ad un "effetto positivo" generato dalla cosiddetta "sanatoria" degli occupanti abusivi, in parte all'intervento della Regione sui canoni degli inquilini.

Al valore della produzione tipica vanno aggiunti i proventi finanziari e straordinari inseriti alle lettere "C" ed "E" del Conto economico per complessivi € 871.508,59.

I costi della produzione, comprensivi degli ammortamenti delle immobilizzazioni materiali, della svalutazione dei crediti, degli accantonamenti e degli oneri della gestione, ammontano ad € **6.753.414,23**, di cui € 2.753.613,75 per beni di consumo, servizi, costo del personale, interessi passivi e accantonamenti, in marcata riduzione rispetto al precedente esercizio finanziario 2020 (€ 3.501.618,84), ed € 3.762.660,77 per ammortamenti delle immobilizzazioni.

I costi per il personale ammontano a complessivi € 2.042.984,04 compresi oneri sociali e TFR. Tale cifra, in costante diminuzione rispetto agli esercizi precedenti, è stata ottenuta tenendo conto dei dati risultanti del rendiconto finanziario che rilevano le spese impegnate nell'esercizio, comprensive di salario accessorio e fondi per la produttività.

I componenti finanziari sono costituiti dai seguenti proventi:

- euro 453,44 per interessi maturati sui conti correnti postali e di tesoreria;

I proventi e gli oneri straordinari sono costituiti da:

- Proventi da trasferimenti in conto capitale (In particolare a spese su lavori di manutenzione straordinaria), per complessivi € 1.367.762,83;
- Sopravvenienze dell'attivo e insussistenze del passivo per complessivi € 10.621,54;
- Sopravvenienze passive e insussistenze dell'attivo per complessivi € 21.863,74;
- Minusvalenze patrimoniali (Vendita di alloggi e UDA) per € 246.353,96;
- Oneri straordinari (Riversamento somme vendita alloggi alla tesoreria statale, pagamento TFR al personale in quiescenza, contributo dell'Ente su adesione a fondi pensione complementare, etc...) per € 239.111,52.

## AMMORTAMENTI

Nel Conto Economico in esame sono stati riportati i valori di ammortamento delle immobilizzazioni materiali dopo aver avviato una attendibile e precisa revisione degli inventari, che, come precedentemente sottolineato, è stata avviata solo nel 2008.

Le aliquote applicate sono le seguenti:

- Edifici post 1987: 3% del valore catastale;
- Applicativi software ammortamento triennale in quote costanti pari al 33,33% del valore di acquisto;
- Ammortamenti beni mobili ammortamento quinquennale in quote costanti pari al 20% del valore di acquisto.

**INFORMAZIONI PATRIMONIALI DETTAGLIATE**

**PERSONALE DIPENDENTE E TFR**

Il personale in servizio, esclusa la dirigenza, con contratto a tempo indeterminato al 31 dicembre 2021 tenuto conto delle fuoriuscite e delle nuove assunzioni, è pari a 35 unità. Nel corso dell'esercizio si è registrata la fuoriuscita di n. 3 unità di personale per collocamento in quiescenza.

In applicazione dell'art. 2 del Decreto legge 95/2012 coordinato con la Legge 135/2012, già con l'approvazione del Bilancio di previsione 2013 è stata ridotta del 10% la spesa delle dotazioni organiche del personale non dirigenziale (pari a 13 unità), portando le unità previste da 77 a 64, dotazione che è stata ulteriormente ridotta da 64 a 54 unità.

La dotazione organica della Dirigenza è prevista in 4 unità, compresa la direzione Generale. Il personale dirigenziale in servizio con contratto a tempo indeterminato al 31 dicembre 2021, tenuto conto delle fuoriuscite e delle nuove assunzioni, è pari a 2 unità.

In applicazione dell'art. 2 del Decreto legge 95/2012 coordinato con la Legge 135/2012, nel corso dell'esercizio 2015 si è provveduto alla rideterminazione in riduzione del 20% delle dotazioni organiche della dirigenza (pari ad una unità), portando le unità previste da 5 a 4.

Pur essendo previsto dalla normativa vigente in materia di assunzioni, nell'ambito del Patto di stabilità regionale e nazionale, nel corso del 2021 non si è fatto ricorso a nuove assunzioni di personale dei livelli né con le procedure di mobilità e di riserva previste dalla normativa vigente, né con altre modalità.

La spesa del personale, comprensiva dei relativi contributi e delle competenze legali e tecniche previste dalla vigente normativa, è stata calcolata sulla base delle previsioni contrattuali stabilite nel vigente CCNL del comparto EE.LL., ed è prevista alla Missione 01 (Servizi Istituzionali), Programma 01 (Risorse umane), Macroaggregato 101 per € 2.055.164,40 (Impegni di competenza). Tale costo è pari al 70% circa della spesa corrente e al 67% circa del monte canoni. Nel prospetto allegato è illustrata la consistenza prevista del personale al 31-12-2021.

Per maggiori dettagli si rinvia al Prospetto delle spese per il personale ed al Prospetto TFR maturato e in maturazione, allegati al Rendiconto.

Al 31 dicembre 2021, il personale dipendente in servizio dell'Istituto era così costituito:

DIPENDENTI IN SERVIZIO AL 31/12/2021				
Categoria 1° Inquadramento	Profilo Professionale	Contratto		
		Tempo Ind.	Tempo Det.	Comando
DG	Direttore gen.		1	
Dirigente	Dirigente (tutte le aree)	2		
D	Funzionario/istr. direttivo (tutte le aree)	8		
C	Istruttore (tutte le aree)	9		1
B	Esecutore (tutte le aree)	18		
A	Operatore (tutte le aree)	--	--	
<b>Totale complessivo</b>		<b>37</b>	<b>1</b>	<b>1</b>

**COSTO DEL PERSONALE ESERCIZIO 2021**

Al personale dipendente degli IACP si applica il CCNL del Comparto Autonomie Locali con le specificità proprie di tale contratto.

La spesa complessiva lorda (cassa) per il personale dipendente sostenuta alla Missione 01 (Servizi Istituzionali), Programma 01 (Risorse umane), Macroaggregato 101 e Macroaggregato 103 ammonta ad € **2.073.654,38**.

	Retribuzioni fisse e cont.	IVC	Retribuzione Posizione	Accessorie ANF/Risultato	Arretrati Contratto	Oneri	Comp.Tecniche e Legali	Formazione	Buoni pasto	Coperture Assic. RC	Trasferte	Conf.TFR Pens.int.	TOTALE
Dipendenti	943.934,88	5.837,84	63.256,00	120.691,27	24.112,09	313.053,14	6.651,56	800,00	13.587,94	4.308,96	1.510,60	131.760,24	1.629.504,52
Dirigenti	90.570,34	584,88	131.985,85	89.795,43	12.339,60	98.553,44	17.211,84	470,00		1.563,60	1.074,88		444.149,86
<b>Totale</b>	<b>1.034.505,22</b>	<b>6.422,72</b>		<b>210.486,70</b>	<b>36.451,69</b>	<b>411.606,58</b>	<b>23.863,40</b>	<b>1.270,00</b>	<b>13.587,94</b>	<b>5.872,56</b>	<b>2.585,48</b>	<b>131.760,24</b>	<b>2.073.654,38</b>

**N.B. la spesa è comprensiva di:**

N. 1 dirigente in assegnazione provvisoria in posizione di comando dalla Regione Siciliana con decorrenza dal 01.07.2016 con funzione anche di Direttore Generale;

N. 1 istruttore cat. C in posizione di comando ex Resais.

## TFR storico

<b>Consistenza al 31.12.2020</b>	<b>1.018.660,62</b>
Anticipazioni e liquidazioni TFR al personale avente diritto	-15.627,03
Rivalutazione TFR 2021	38.473,51
Accantonamenti 2021	23.546,69
Ritenuta erariale 17%	-6.540,50
<b>Consistenza al 31.12.2021</b>	<b>1.058.513,29</b>

Questo Istituto procede alle quote di accantonamento annuale del T.F.R. dei propri dipendenti ai sensi dell'art. 2120 del codice civile, come modificato dalla Legge n. 297 del 29 maggio 1982 e sulla base di quanto previsto dagli artt. 4 e 5 dell'accordo quadro sottoscritto il 29 luglio 1999 e dall'art. 1 del conseguente DPCM 20/12/1999.

### TFR maturato al 31/12/2021

***Tale valore è stato determinato in conformità a quanto stabilito dall'art.1 della Legge 29 gennaio 1994, n.87, e dall'art.2 della Legge 8 agosto 1995, n.335, che espressamente richiama le disposizioni dell'art. 2120 del codice Civile.***

Il T.F.R. storicamente maturato e accantonato alla data del 31 dicembre 2021 dal personale dipendente di questo I.A.C.P. ammonta a complessivi € € 1.058.513,29, di cui:

- € 770.755,88 tutt'ora investiti in una polizza assicurativa di INA Assitalia (oggi Vita Generali Italia), attraverso un prodotto assicurativo collettivo TFR su Fondo patrimoniale: Euroforte (tariffa 03URS) a rendimento minimo garantito del 2% e con protezione integrale del capitale investito, con contraente lo IACP di Caltanissetta mediante emissione di certificati di polizza individuali ove è stato conferito il TFR storico maturato da ciascun dipendente fino al 2016 e rivalutato alla data del 31/12/2021 al netto dei riscatti parziali liquidati ai dipendenti aventi diritto;
- € 287.757,41, maturati e accantonati nelle disponibilità liquide dell'Ente presso il Tesoriere.

Nel Bilancio di previsione 2021 assestato il Fondo TFR è così costituito:

- CONFERIMENTO TFR PENSIONI INTEGRATIVE (Cap. 2200) ove risultano impegni per complessivi € 80.764,37 per conferimento TFR dell'anno a Fondi pensione complementari integrativi;
- Liquidazione TFR al personale dipendente (Cap. 26200), ove risultano impegni per complessivi € 122.852,14, per liquidazioni TFR a dipendenti cessati.

A seguito di Accordi plurimi aziendali sottoscritti in sede di delegazione trattante del 07/11/2013, del 05/12/2013, del 29/01/2019 e del 21/05/2019 con i lavoratori di questo Istituto ai sensi del D.lgs 252/2005 e s.m.i., sono state istituite le seguenti forme pensionistiche complementari da attuarsi mediante adesione individuale a diversi Fondi pensione aperti ove far confluire il TFR maturando, i quali prevedono un contributo a carico Ente dell'1,50% per i dipendenti che aderiranno, ed un contributo a carico del lavoratore dipendente nella misura minima del 1,00%, ferma restando la facoltà per tutti i lavoratori di determinare liberamente l'entità della contribuzione a proprio carico:

- FONDO PENSIONE APERTO "ALLEATA PREVIDENZA", costituito dalla Società Alleanza Assicurazioni con sede in Milano – Viale L. Sturzo n. 35;
- FONDO PENSIONE APERTO "PREVIRAS" di Allianz S.p.A. con sede in Milano – Corso Italia n. 23;
- FONDO PENSIONE APERTO "COREPENSION", costituito dalla Generali Italia S.p.A. con sede in Mogliano Veneto (TV) – Via Marocchessa n. 14;
- FONDO PENSIONE APERTO "SECONDAPENSIONE", costituito dalla Amundi Corepension. con sede in Milano – Via Cernaia n. 8/10;
- FONDO PENSIONE APERTO "CATTOLICA PREVIDENZA PER LA PENSIONE", Piano Individuale Pensionistico di tipo assicurativo, costituito da Società Cattolica di Assicurazioni, Soc. Coop. con sede in Verona – Lungadige Cangrande, 16.

I Piani individuali pensionistici di tipo assicurativo – Fondo Pensione, scelti individualmente dai dipendenti, sono forme pensionistiche complementari individuali istituite ai sensi dell'art. 13 del decreto legislativo 5 dicembre 2005, n. 252, risultanti regolarmente iscritte all'Albo tenuto dalla COVIP.

È stato conseguentemente istituito apposito capitolo di spesa alla Capitolo 26300 del Bilancio, per la erogazione del contributo a carico Ente dell'1,50%.

Alla data del 31.12.2021 aderiscono a Fondi pensione complementari, ove confluisce il TFR maturando, il contributo individuale e il contributo aziendale, n. 29 dipendenti.

## IL CICLO DI GESTIONE DELLA PERFORMANCE

Ai sensi del vigente Regolamento Interno Attuativo del Controllo di Gestione e della Performance, adottato con Determinazione DG n. 109 del 21.09.2017, nel rispetto dei principi stabiliti dal decreto legislativo 23 giugno 2011, n. 118, dall'art. 16 del decreto legislativo 27 ottobre 2009, n. 150, dall'art. 11 della L.R. 5 aprile 2011, n. 5, e dall'art. 17 del DPRS n. 52 del 21/06/2012 (GURS n. 44 del 10/11/2012), l'amministrazione articola il ciclo di gestione della performance in coerenza con i contenuti e con il ciclo della programmazione finanziaria e del bilancio. Il ciclo di gestione della performance si sviluppa nelle seguenti fasi:

- a) la programmazione, finalizzata alla definizione ed all'assegnazione degli obiettivi che si intendono raggiungere, dei valori attesi di risultato e dei rispettivi indicatori, nonché al collegamento tra gli obiettivi e l'allocazione delle risorse;
- b) il monitoraggio ed il controllo in corso di esercizio ed attivazione di eventuali interventi correttivi;
- c) la misurazione e la valutazione della performance organizzativa ed individuale e l'utilizzo dei sistemi premianti secondo criteri che valorizzino il merito, ai sensi del vigente Sistema di Misurazione e Valutazione della Performance della Dirigenza, Adottato dall'Organismo Indipendente di Valutazione (ex Art.7 D.lgs 150/2009) in data 18/11/2014;
- d) la rendicontazione dei risultati agli organi di indirizzo politico-amministrativo, nonché ai competenti organi esterni, ai cittadini, ai soggetti interessati, agli utenti e ai destinatari dei servizi, mediante pubblicazione sul sito Web istituzionale dell'Ente ex D.lgs 33/2013 e s.m.i..

Con l'approvazione del Bilancio di previsione 2021, avvenuta con Deliberazione commissariale n. 11 del 21.04.2021 e definitivamente riscontrata dal competente Organo di vigilanza regionale con D.D.G. n. 000945 del 04.05.2021, l'Organo di vertice dell'Ente ha definito la fase della programmazione di bilancio, il processo di analisi e valutazione che, comparando e ordinando coerentemente tra loro le politiche e i piani per il governo del territorio, consente di organizzare, in una dimensione temporale predefinita, le attività e le risorse necessarie per la realizzazione dei fini sociali dell'Istituto Autonomo per le Case Popolari di Caltanissetta.

Il processo di programmazione, si svolge nel rispetto delle compatibilità economico-finanziarie e tenendo conto della possibile evoluzione della gestione dell'ente, richiede il coinvolgimento dei portatori di interesse nelle forme e secondo le modalità definite da ogni ente, si conclude con la formalizzazione delle decisioni politiche e gestionali che danno contenuto a programmi e piani futuri riferibili alle missioni dell'ente.

Attraverso l'attività di programmazione, le amministrazioni concorrono al perseguimento degli obiettivi di finanza pubblica definiti in ambito nazionale e, in particolare regionale, in coerenza con i principi fondamentali di coordinamento della finanza pubblica emanati in attuazione degli articoli 117, terzo comma, e 119, secondo comma, della Costituzione e ne condividono le conseguenti responsabilità.

Il Piano Programma delle Attività, allegato al Bilancio, sviluppa e concretizza le linee programmatiche dell'Ente e, con un orizzonte temporale pari al triennio di riferimento, individua gli indirizzi strategici e gli obiettivi dell'Ente. In particolare, individua le principali scelte che caratterizzano il programma dell'Amministrazione, in coerenza con il quadro normativo di riferimento, nonché con le linee di indirizzo della programmazione regionale, compatibilmente con i vincoli di finanza pubblica.

Il Direttore, quale Centro di Responsabilità unico, coordina il successivo processo al fine di rendere coerenti le linee strategiche e di indirizzo degli organi di governo con i programmi ed i progetti dei centri di responsabilità di livello inferiore, nonché con le risorse finanziarie ed economiche disponibili”.

Infatti, ai sensi dell'art. 12 del Regolamento di contabilità, “Sulla base delle linee generali e politiche contenute nel piano delle attività di cui all'articolo 10, il Direttore Generale avvia il processo di programmazione e con il Documento Programmatico di Gestione e della Performance assegna a ciascuna unità di livello dirigenziale una quota parte delle dotazioni di bilancio, commisurata alle risorse finanziarie disponibili, statuendo i compiti, le funzioni e gli obiettivi operativi connessi all'attività gestionale, per l'assolvimento delle correlative funzioni finali, strumentali o di supporto, secondo i criteri organizzativi dell'Ente.”.

Nel caso specifico dell'Istituto Autonomo per le Case Popolari della Prov. di Caltanissetta, sulla base delle attuali norme generali, contabili ed organizzative specifiche dell'Istituto, è stato individuato un solo centro di responsabilità di 1° livello, di cui è titolare il Direttore generale.

In tale unico centro confluiscono, pertanto, i budget dei vari centri di spesa, determinando il budget del centro di responsabilità di primo livello, che sotto il profilo della pianificazione finanziaria, rappresenta

quindi, lo stato di previsione delle entrate e delle uscite di competenza e cassa, mentre sotto quello della pianificazione economica rappresenta il budget economico ed insieme, rispettivamente, il preventivo finanziario ed economico dell'Ente. Di conseguenza, ai sensi dell'art.2 del Regolamento citato, il budget di previsione dell'unico centro di responsabilità coincide, necessariamente, con il bilancio di previsione gestionale vero e proprio dell'Ente.

### **IL SISTEMA DI MISURAZIONE E VALUTAZIONE DELLA PERFORMANCE DELLA DIRIGENZA**

adottato dall'Organismo Indipendente di Valutazione in data 18/11/2014, ai sensi dell'art.7 del D.lgs. 150/2009 modificato in sede di Delegazione trattante con le OO.SS. territoriali in data 22/10/2020

ai sensi dell'art. 4, del Titolo II, del suddetto Regolamento la funzione di misurazione e valutazione della performance del Direttore Generale è svolta dal Presidente del Consiglio di Amministrazione, sentito l'OIVP, con i criteri e le modalità previste dallo stesso Tit. II, mentre, ai sensi dell'art. 9, del Tit. III, del suddetto Regolamento, la funzione di misurazione e valutazione delle performance dei dirigenti dei Servizi è svolta dall'Organismo indipendente di valutazione della performance, cui compete la misurazione e valutazione della performance della struttura amministrativa nel suo complesso, nonché la proposta di valutazione annuale dei dirigenti dei Settori, con i criteri e le modalità previste dallo stesso Tit. III.

Ambiti di misurazione e valutazione della performance individuale

La misurazione e la valutazione della performance individuale dei dirigenti delle Aree e dei Servizi è effettuata sulla base di punteggi conseguibili per ogni ambito e criterio ed è collegata:

- A) agli indicatori di performance relativi all'ambito organizzativo di diretta responsabilità;
- B) al raggiungimento di specifici obiettivi individuali;
- C) alla qualità del contributo assicurato alla performance generale della struttura, alle competenze professionali e manageriali dimostrate;
- D) alla capacità di valutazione dei propri collaboratori, dimostrata tramite una significativa differenziazione dei giudizi.
- E) alla capacità di gestire i rapporti con gli organi istituzionali;

Il collegamento tra obiettivi e risorse finanziarie ed umane è effettuato nel bilancio di previsione dell'anno di riferimento e nel connesso Documento di gestione, da adottarsi ogni anno ai sensi del vigente Regolamento di Contabilità dell'Ente.

Ai sensi dell'art.6, comma 1, del D.lgs 01/08/2011 n.141 (G.U. n.194 del 22/08/2011) la differenziazione retributiva in fasce di merito prevista dall' art.19 del D.lgs n.150/2009, non si applica se il numero dei dirigenti in servizio nell'amministrazione non è superiore a 5.

L'art. 8 del titolo II del Sistema di misurazione e valutazione della Performance definisce i Criteri per la differenziazione delle valutazioni dei dirigenti

1. Sulla base dei livelli di performance (punteggi) attribuiti al Direttore Generale secondo il sistema di valutazione di cui all'art.7, il Presidente attribuisce un punteggio complessivo con un massimo di 100 punti.
2. Il conseguimento di almeno 90 punti su 100 comporta la liquidazione per intero della retribuzione di risultato teorica massima con i criteri fissati dal vigente CCDI, secondo il seguente schema:
  - a) 100 % della retribuzione di risultato teorica massima se i punti sono compresi tra 90 e 100;
  - b) 90 % della retribuzione di risultato teorica massima se i punti sono compresi tra 81 e 89;
  - c) 80 % della retribuzione di risultato teorica massima se i punti sono compresi tra 71 e 80;
  - d) 70 % della retribuzione di risultato teorica massima se i punti sono compresi tra 61 e 70;
  - e) 50 % della retribuzione di risultato teorica massima se i punti sono compresi tra 50 e 60;
  - f) nessuna retribuzione di risultato teorica se i punti sono inferiori a 50.

### **IL SISTEMA DI MISURAZIONE E VALUTAZIONE DELLA PERFORMANCE DELLE POSIZIONI ORGANIZZATIVE**

Approvato con Deliberazione commissariale n. 04 del 07/02/2020

Il ciclo di gestione della performance si articola nelle seguenti fasi:

- a) definizione e assegnazione agli incaricati di Posizione Organizzativa da parte dei dirigenti degli obiettivi che si intendono raggiungere, dei valori attesi di risultato e dei rispettivi indicatori;

- b) monitoraggio in corso di esercizio e attivazione di eventuali interventi correttivi;
- c) misurazione e valutazione della performance;
- d) utilizzo dei sistemi premianti, secondo criteri di valorizzazione del merito;
- e) collegamento tra gli obiettivi e l'utilizzo delle risorse.
- f) rendicontazione dei risultati ai competenti dirigenti e all'Organismo Indipendente di Valutazione della performance.

La funzione di misurazione e valutazione delle performance dei responsabili dei Servizi incaricati di P.O. è svolta dall'Organismo indipendente di valutazione della performance, cui compete la misurazione e valutazione della performance della struttura amministrativa nel suo complesso, su proposta dei dirigenti competenti;

Ai sensi dell'art. 14 del Regolamento gli obiettivi sono programmati su base annuale e definiti dal direttore generale con il Documento Programmatico di Gestione e della Performance ed assegnati ai dirigenti, che a loro volta assegnano ai Responsabili dei Servizi incaricati di P.O. e ai dipendenti delle strutture operative. Gli obiettivi generali definiti in sede di bilancio e indicati nei documenti programmatici annuali, sono declinati e dettagliati dal Direttore Generale con il DPG e della Performance e il loro conseguimento costituisce condizione per l'erogazione degli incentivi di risultato previsti dalla contrattazione integrativa.

Gli obiettivi sono:

- a) rilevanti e pertinenti rispetto ai bisogni dell'utenza, alla missione istituzionale, alle priorità politiche ed alle strategie dell'amministrazione;
- b) specifici e misurabili in termini concreti e chiari;
- c) tali da determinare un significativo miglioramento della qualità dei servizi erogati e degli interventi;
- d) riferibili ad un arco temporale di un anno;
- e) confrontabili con le tendenze della produttività dell'amministrazione con riferimento, ove possibile, all'anno precedente;
- f) correlati alla quantità e alla qualità delle risorse disponibili.

La misurazione e la valutazione della performance individuale dei Responsabili dei Servizi incaricati di P.O. è effettuata sulla base di punteggi conseguibili per ogni ambito e criterio ed è collegata:

- A. agli indicatori di performance relativi all'ambito organizzativo di diretta responsabilità;
- B. al raggiungimento di specifici obiettivi individuali;
- C. alla qualità del contributo assicurato alla performance generale della struttura di riferimento, alle competenze professionali e organizzative dimostrate;
- D. alla capacità di valutazione dei propri collaboratori, dimostrata tramite una significativa differenziazione dei giudizi.
- E. alla capacità di gestire i rapporti con gli organi istituzionali;

Ai sensi dell'art. 10, comma 3, del vigente CCDI 2019/2020, il risultato raggiunto è valutato in centesimi dall'organo preposto alla valutazione. Per l'attribuzione dell'indennità di risultato a ciascuna PO si procede nel seguente modo:

- 5% della indennità di posizione per punteggi compresi tra 51 e 60 punti su 100;
- 10% della indennità di posizione per punteggi compresi tra 61 e 75 punti su 100;
- 15% della indennità di posizione per punteggi compresi tra 76 e 80 punti su 100;
- 20% della indennità di posizione per punteggi compresi tra 81 e 90 punti su 100;
- 25% della indennità di posizione per punteggi compresi tra 91 e 100 punti su 100;

**LA PERFORMANCE ORGANIZZATIVA**

La previgente Articolazione della Struttura degli Uffici e dei Servizi dell’Istituto, approvata con Deliberazione commissariale n. 34 del 30/11/2017, a decorrere dal 01/01/2019 e successivamente prorogata fino al 31/12/2020, per come modificata con Deliberazione commissariale n. 14 del 17/06/2020, è così articolata:

- AREA 1 - DIREZIONE GENERALE
- AREA 2 - AVVOCATURA INTERNA
- AREA 3 - TECNICO-PATRIMONIALE
- AREA 4 - FINANZIARIA – AMMINISTRATIVA

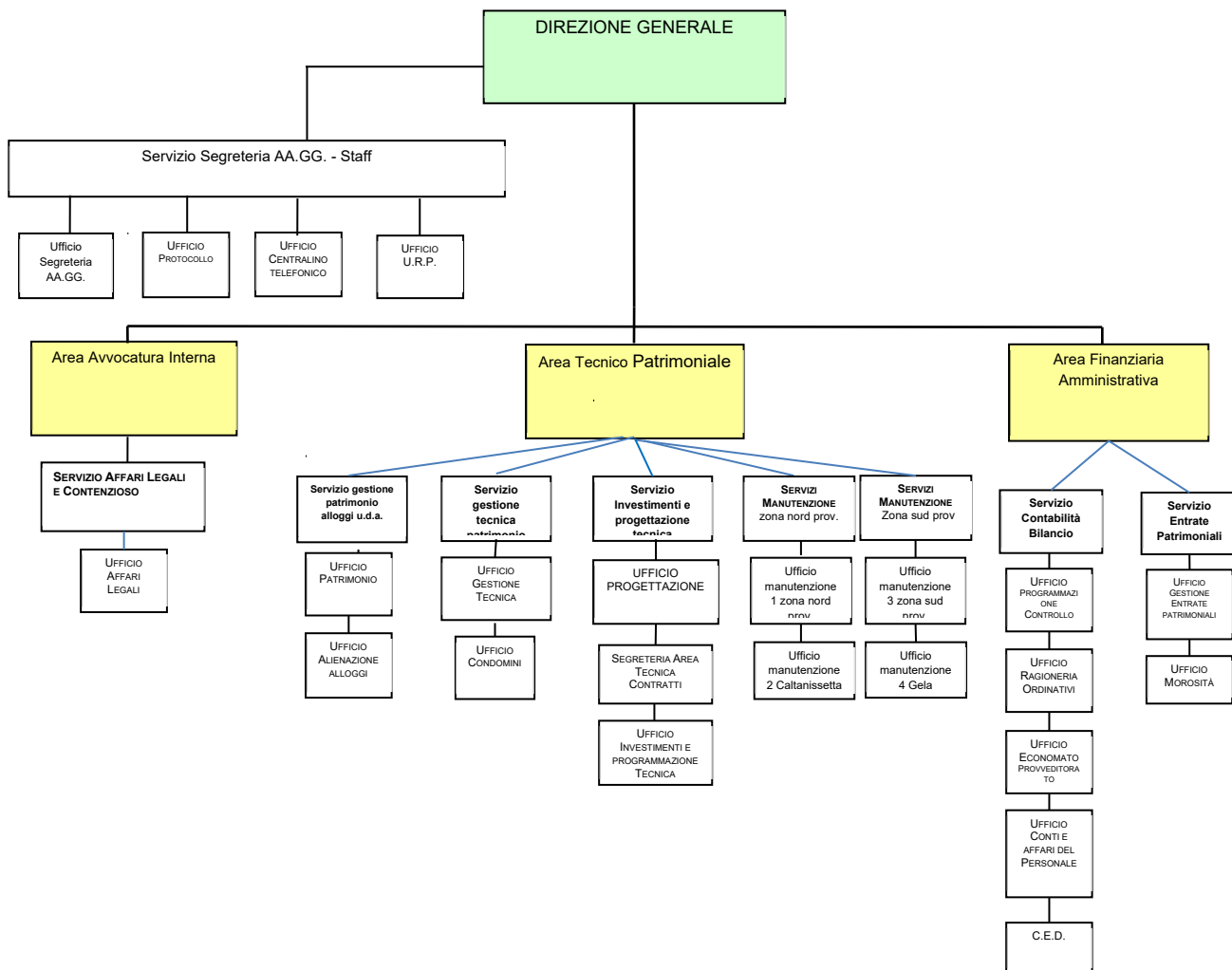



## **ATTRIBUZIONI E COORDINAMENTO DEI SERVIZI**

- La Direzione Generale è articolata in un Servizio e sette Uffici
- L'Avvocatura interna è articolata in un Servizio e uno Uffici
- L'Area Tecnico-Patrimoniale è articolata in sette Servizi e nove Uffici
- L'Area Finanziaria e Amministrativa è articolata in due Servizi e sette Uffici

Le attribuzioni delle Aree sono quelle complessive dei servizi e degli uffici che compongono l'Area stessa, più avanti elencate.

Al coordinamento e al funzionamento dell'Area è preposto il Dirigente Coordinatore che ne è il diretto responsabile.

Il Dirigente Capo Area verifica con i singoli responsabili dei servizi, attraverso periodiche conferenze di servizio, la idoneità delle soluzioni organizzative adottate e da adottare, anche in relazione a nuove problematiche o a situazioni emergenti, rimandando la complessiva valutazione del Settore al costante confronto con il Direttore Generale.

Per assicurare il Coordinamento complessivo delle attività svolte dai vari uffici del Servizio, il Dirigente assume le responsabilità decisionali delle direttive impartite ai singoli uffici, i quali si raccordano con il Dirigente attraverso il responsabile del Servizio.

Il coordinamento generale delle Aree fa capo al Direttore Generale e si realizza a livello di tutti i servizi dell'Istituto e consiste essenzialmente in una attività di alta direzione, programmazione e raccordo.

Compete al Direttore Generale:

- L'attuazione degli indirizzi e degli obiettivi determinati dagli organi politici, avvalendosi dei dirigenti;
- La partecipazione alle sedute del Consiglio di Amministrazione nella qualità di segretario, e con funzioni consultive e propositive;
- Il coordinamento della gestione dell'Ente garantendo il perseguimento di livelli ottimali di efficienza, efficacia ed il rispetto della legittimità nell'operato dell'Istituto;
- Il coordinamento dei dirigenti;
- La definizione dei criteri generali per l'organizzazione degli uffici, previa informazione alle rappresentanze sindacali e nel rispetto della normativa nazionale e regionale;
- La determinazione degli orari di servizio di concerto con i dirigenti di Area;
- L'adozione delle misure per l'interconnessione sia tra gli uffici della stessa amministrazione, che con altre amministrazioni;
- L'adozione degli atti di competenza dei dirigenti inadempienti, previa diffida;
- La promozione, resistenza, conciliazione e transazione delle liti;

### **SERVIZI E UFFICI FINALITÀ E FUNZIONI**

I servizi rappresentano un ambito organizzativo omogeneo sotto il profilo gestionale. Il servizio costituisce la struttura organizzativa di base di cui si avvale l'Istituto.

Al servizio è assegnata la cura di specifici obiettivi e/o attività, con conseguente responsabilizzazione in ordine al raggiungimento dei risultati.

I servizi sono collocati all'interno delle aree.

Il coordinamento di ogni servizio è affidato ad un responsabile assegnato con atto del direttore dell'area da cui l'unità dipende, scelto nell'ambito dei dipendenti della cat. D.

L'attribuzione della responsabilità del servizio implica la collocazione del dipendente nell'ambito dell'area delle posizioni organizzative e/o delle alte professionalità.

Realizza compiutamente al proprio interno l'intero ciclo delle attività richieste dall'espletamento delle funzioni attribuite per le quali sono necessari rapporti interdisciplinari a diversi livelli di professionalità.

Le funzioni di ciascun Servizio sono quelle appresso definite, mentre le specifiche attività vengono determinate dal Direttore di Area, che cura, altresì, il coordinamento fra Servizi e Uffici.

Il Capo Servizio è responsabile dei procedimenti di competenza.

## **MODALITA' DI FUNZIONAMENTO**

Il rapporto fra gli appartenenti allo stesso Servizio è improntato al criterio della impostazione collegiale del lavoro. Ciò comporta la più ampia partecipazione individuale alle attività, ed un costante interscambio di conoscenze e di informazioni affinché ciascun componente operi avendo presente il quadro complessivo delle attività svolte dall'ufficio e si realizzi il massimo di interscambiabilità e di responsabilità collegiale.

Il servizio è caratterizzato, pur nella diversità dei vari livelli di professionalità in esso presenti, da un'ampia mobilità individuale al suo interno, che ha lo scopo di garantire l'espletamento delle funzioni attribuite anche in presenza di occasionali difficoltà operative.

All'interno dell'ufficio le caratteristiche, anche decisionali, di ciascun componente, derivano dalle rispettive categorie funzionali di appartenenza. In base a tali categorie l'Amministrazione individua il responsabile dell'ufficio e dei relativi adempimenti, nel rispetto delle categorie funzionali e relative declaratorie.

La composizione dell'ufficio è tale da assicurare, al suo interno, l'apporto delle diverse professionalità rese necessarie dalle funzioni attribuitegli, e da garantire l'attuazione dei principi della mobilità individuale e della flessibilità della struttura.

Il servizio è dotato di capacità di auto organizzazione tale da consentirgli di ottimizzare le procedure per lo svolgimento delle attività ricorrenti e da conferirgli una elasticità operativa che lo metta in grado di affrontare e risolvere situazioni non ricorrenti e non rientranti nella normale prassi.

Il responsabile del servizio assume le decisioni e le conseguenti responsabilità circa l'organizzazione del lavoro all'interno del servizio e degli uffici di competenza, sulla base delle analisi collegiali condotte nel corso di apposite riunioni indette dal responsabile, ed ha il compito di verificare costantemente la rispondenza delle soluzioni adottate rispetto ai compiti assegnati e ai problemi riscontrati dai singoli componenti del servizio nell'assolvimento dei propri compiti.

### **IL DOCUMENTO PROGRAMMATICO DI GESTIONE E DELLA PERFORMANCE 2020**

Il DPG, costituente il Piano della Performance dell'Ente, approvato con determinazione della Direzione Generale n. 79 del 12.08.2021, si articola in TRE centri di spesa, corrispondenti con le Aree funzionali della Direzione Generale e dell'Avvocatura interna (unità organica autonoma e indipendente rispetto all'apparato burocratico –amministrativo dell'Ente senza competenze gestionali), dell'Area Tecnico-Patrimoniale e dell'Area Finanziaria e contabile in cui si organizza l'Istituto a seguito della Rideterminazione della Articolazione della Struttura degli Uffici e dei Servizi e del relativo riparto delle dotazioni organiche approvati con Deliberazione commissariale n. 34 del 30/11/2017, ed è composto, per ogni centro di spesa, da un budget finanziario identificativo di compiti e funzioni nel processo gestionale della Struttura dell'Istituto.

Con l'adozione del DPG e della Performance, costituente il Piano della performance dell'Ente, il Direttore generale ha:

- a) assegnato a ciascuna unità di livello dirigenziale, titolare di centro di spesa, secondo l'autonomia organizzativa a ciascuno riconosciuta, le risorse umane, strumentali, patrimoniali ed economico-finanziarie di pertinenza,
- b) attribuito gli obiettivi di gestione, fissandone le relative priorità in modo da consentire l'attivazione delle responsabilità di gestione e di risultato dei soggetti preposti ai centri di spesa;
- c) approvato il Piano dettagliato degli obiettivi 2021, ove sono fissatigli Obiettivi individuali di gestione annuali ai sensi del vigente Sistema di misurazione e valutazione della performance, in coerenza con quelli di bilancio indicati nei documenti programmatici annuali, il cui conseguimento costituisce condizione per l'erogazione degli incentivi previsti dalla contrattazione integrativa;
- d) stabilito i criteri di massima cui lo stesso Direttore ed i titolari dei centri di spesa debbono conformarsi nella loro gestione;
- e) definito le modalità ed i limiti per valore e per materia entro i quali si esercitano le competenze di cui al agli artt. 9 e 10 del Regolamento di Contabilità, ed in armonia con i principi enunciati all'articolo 4, comma 2, del decreto legislativo 30 marzo 2001, n. 165 e successive modifiche ed integrazioni;
- f) autorizzato i titolari dei centri di spesa ad esercitare i poteri di gestione, quelli di spesa e quelli di acquisizione delle entrate rientranti nella competenza della propria area funzionale.

Il Direttore, quale Centro di Responsabilità unico, coordina “il processo al fine di rendere coerenti le linee strategiche e di indirizzo degli organi di governo con i programmi ed i progetti dei centri di responsabilità di livello inferiore, nonché con le risorse finanziarie ed economiche disponibili”.

Infatti, ai sensi dell’art. 12 del Regolamento di contabilità, “Sulla base delle linee generali e politiche contenute nel piano delle attività di cui all’articolo 10, il Direttore Generale avvia il processo di programmazione e assegna a ciascuna unità di livello dirigenziale una quota parte delle dotazioni di bilancio, commisurata alle risorse finanziarie disponibili, statuendo i compiti e le funzioni connesse all’attività gestionale, per l’assolvimento delle correlative funzioni finali, strumentali o di supporto, secondo i criteri organizzativi dell’Ente.”.

Nel caso specifico dell’Istituto Autonomo per le Case Popolari della Prov. di Caltanissetta, sulla base delle attuali norme generali, contabili ed organizzative specifiche dell’Istituto, è stato individuato un solo centro di responsabilità di 1° livello, di cui è titolare il Direttore generale.

In tale unico centro confluiscono, pertanto, i budget dei vari centri di spesa, determinando il budget del centro di responsabilità di primo livello, che sotto il profilo della pianificazione finanziaria, rappresenta quindi, lo stato di previsione delle entrate e delle uscite di competenza e cassa, mentre sotto quello della pianificazione economica rappresenta il budget economico ed insieme, rispettivamente, il preventivo finanziario ed economico dell’Ente. Di conseguenza, ai sensi dell’art.2 del Regolamento citato, il budget di previsione dell’unico centro di responsabilità coincide, necessariamente, con il bilancio di previsione vero e proprio dell’Ente.

Le previsioni di spesa sono classificate secondo le modalità indicate dall’art. 14 del decreto legislativo 23 giugno 2011, n. 118, in:

- missioni, che rappresentano le funzioni principali e gli obiettivi strategici perseguiti dall’Istituto Autonomo per le Case Popolari, utilizzando risorse finanziarie, umane e strumentali ad esso destinate;
- programmi, che rappresentano gli aggregati omogenei di attività volte a perseguire gli obiettivi definiti nell’ambito delle missioni che sono articolati in titoli;

Ai fini della gestione i programmi, articolati in titoli, sono ripartiti in macroaggregati, capitoli ed eventualmente in articoli, sono riferiti all’unico Centro di Responsabilità di 1° livello, corrispondente al Direttore Generale in quanto costituenti insieme organico di risorse finanziarie affidate alla gestione di un unico centro di responsabilità, suddiviso in tre Centri di Spesa.

Il DPG e della Performance contiene, altresì, le previsioni quali-quantitative dei programmi dei vari servizi, nonché gli obiettivi da utilizzarsi per la misurazione della efficienza e dell’efficacia dell’azione amministrativa, anche al fine della valutazione annuale.

## **IL PROCESSO DI PROGRAMMAZIONE DEGLI OBIETTIVI E DELLA PERFORMANCE**

Il processo di programmazione, si svolge nel rispetto delle compatibilità economico-finanziarie e tenendo conto della possibile evoluzione della gestione dell’ente, richiede il coinvolgimento dei portatori di interesse nelle forme e secondo le modalità definite da ogni ente, si conclude con la formalizzazione delle decisioni politiche e gestionali che danno contenuto a programmi e piani futuri riferibili alle missioni dell’ente.

Con l’approvazione del Piano Programma allegato al Bilancio di previsione finanziario 2021/2023 il Commissario straordinario ha individuato gli obiettivi strategici e prioritari dell’Ente per il periodo di riferimento e definito il relativo Piano degli indicatori finanziari di bilancio dei risultati attesi, necessari per il successivo processo di analisi e valutazione che, comparando e ordinando coerentemente tra loro le politiche e i piani per il governo del territorio, consente di organizzare, in una dimensione temporale predefinita, le attività e le risorse necessarie per la realizzazione di fini sociali e statutari dell’Ente.

Il Piano Programma delle Attività, in particolare, ha individuato le principali scelte che caratterizzano il programma dell’Amministrazione, in coerenza con il quadro normativo di riferimento, nonché con le linee di indirizzo della programmazione regionale, compatibilmente con i vincoli di finanza pubblica.

### **La definizione degli Obiettivi**

Sulla base dei documenti di programmazione strategica, finanziaria e di assicurazione della qualità, e agli obblighi connessi alla performance, trasparenza e anticorruzione, sono state declinate le linee di sviluppo e gli obiettivi di miglioramento dell’IACP per il triennio 2021-2023, individuati a seguito di un confronto che ha coinvolto le i Dirigenti delle Aree ed i Responsabili dei Servizi. Tale confronto ha consentito di focalizzare l’attenzione sugli obiettivi da perseguire nell’anno 2021, sia con riferimento alla programmazione economica

e finanziaria sia per la formazione del Piano. Gli obiettivi sono stati definiti sulla base delle seguenti caratteristiche, in conformità con quanto disposto dall'art. 5, c. 2 del D.lgs. 150/2009:

- rilevanti e pertinenti rispetto ai bisogni della collettività e alla missione istituzionale, alle priorità politiche e alle strategie dell'Amministrazione;
- specifici e misurabili in termini concreti e chiari;
- che apportano un miglioramento alla qualità dei servizi erogati e agli interventi;
- riferiti ad un arco temporale determinato (di norma un anno);
- confrontabili temporalmente all'interno della stessa Amministrazione;
- correlati alla quantità e qualità delle risorse disponibili.

Con riferimento alla rilevanza e all'orizzonte temporale di riferimento, gli obiettivi sono:

- obiettivi strategici in quanto fanno riferimento a un arco temporale pluriennale e sono di particolare rilevanza, non solo in relazione alle priorità politiche dell'Amministrazione ma, più in generale, con riferimento ai bisogni e alle attese degli stakeholder ed alla missione istituzionale, in conformità con quanto declinato nel Piano Programma 2021-2023;

- obiettivi operativi in quanto declinano l'orizzonte strategico nel breve periodo, in relazione anche al Bilancio di Previsione 2021. Per ogni area strategica sono dettagliati per primi i macro-obiettivi, i relativi indicatori, i loro valori attesi e di responsabili e i soggetti coinvolti. Successivamente, al secondo livello di cascading della performance organizzativa, sono declinati dettaglio per ogni obiettivo strategico gli obiettivi operativi ed i relativi indicatori, con riferimento alle singole strutture amministrative dell'Ente, definiti in coerenza con le strategie dell'Istituto contenute nei documenti di programmazione e declinando ciascun obiettivo strategico nei suoi obiettivi operativi, gli indicatori scelti per il monitoraggio delle azioni e la misurazione degli obiettivi operativi, che consentono di misurare il relativo grado di raggiungimento, il peso relativo degli obiettivi operativi all'interno di ogni obiettivo strategico, il valore atteso (target) di ciascun obiettivo operativo, le strutture responsabili di ciascun obiettivo operativo e i soggetti coinvolti nelle azioni. In tal modo sono stati redatti "piani dettagliati degli obiettivi", associando uno o più indicatori a ciascun obiettivo e definendo un valore atteso (target) per l'anno 2021 e, laddove l'attività non si esaurisca nell'anno in corso, per gli anni 2022-2023, tenuto conto delle risorse umane e finanziarie assegnate a ciascuna Area e Servizio responsabile. L'articolazione dei macro-obiettivi in obiettivi operativi, con la definizione di indicatori di prestazione, target e la relativa pesatura, consente di misurare e valutare la performance di ciascuna struttura, attribuendo una valutazione complessiva in funzione del grado di raggiungimento degli obiettivi.

Gli obiettivi strategici definiti dall'Organo di Vertice con l'approvazione del Bilancio di previsione e contenuti nel Piano programma, sono stati declinati dalla Direzione generale in obiettivi operativi con la partecipazione attiva dei Dirigenti per le loro aree di competenza, dei Responsabili dei Servizi dell'Ente, che hanno fornito il loro input soprattutto sull'area dell'amministrazione e dei servizi agli utenti, che hanno contribuito alla definizione degli obiettivi operativi.

Relativamente alla gestione delle risorse finalizzata al raggiungimento degli obiettivi, si precisa che è affidata alla responsabilità di Dirigenti delle Aree, centri di spesa e di gestione autonomi. In particolare, i centri di spesa e di gestione sono i Dirigenti, dotati di autonomia gestionale e amministrativa, mentre i Servizi, il cui coordinamento è affidato ai responsabili incaricati di P.O., hanno autonomia nella gestione delle risorse umane loro assegnate. Inoltre si evidenzia che il sistema di pesatura può fornire un'indicazione del peso delle risorse destinato alle varie aree e servizi.

Per ogni obiettivo operativo sono state definite anche le strutture responsabili, evidenziando in particolare quelle dirigenziali. Coerentemente a quanto previsto dalle Delibere n. 89/2010, n. 112/2010, n. 1/2012 della ex CIVIT, relative alle modalità di redazione del Piano della Performance, si è proceduto alla definizione di un opportuno sistema di pesi per gli obiettivi operativi, che consente non soltanto di evidenziare l'importanza relativa degli obiettivi operativi all'interno di ogni obiettivo, ma anche di esplicitare il collegamento tra il livello di raggiungimento degli obiettivi strategici ed il livello di raggiungimento degli obiettivi operativi.

Si evidenzia che sono state definite le risorse assegnate (in termini sia di risorse finanziarie che in termini di risorse umane) agli obiettivi operativi, attuato a seguito del processo di ridefinizione della performance organizzativa dell'Amministrazione che ha proceduto alla riorganizzazione degli uffici e delle competenze, anche tenendo conto di quanto disposto dal Decreto Legislativo 27 ottobre 2009 n. 150, che dà attuazione alla legge del 4 marzo 2009 n. 15, in materia di ottimizzazione della produttività del lavoro pubblico e di efficienza e trasparenza delle pubbliche amministrazioni. Per il personale tecnico e amministrativo sono stati assegnati gli obiettivi individuali ai responsabili di Servizio titolari di incarichi di Posizione Organizzativa. Inoltre, è stata correttamente definita la contrattazione integrativa in coerenza con le previsioni in materia di meritocrazia e premialità (Titolo III del Decreto Legislativo n. 150/2009, norme di contratto nazionale e la

giurisprudenza contabile) ai fini della corresponsione degli incentivi per la performance individuale e organizzativa definita dai Responsabili dei Servizio incaricati di P.O..

## GLI OBIETTIVI STRATEGICI GENERALI 2021

Si riportano, di seguito, i principali obiettivi generali di gestione 2021, prefissati con l'approvazione del Bilancio di previsione e descritti nel Piano Programma 2021 e nel Programma triennale delle OO.PP. 2021-2023 da realizzare:

Realizzazione interventi previsti nel Programma triennale e nell'elenco annuale delle OO.PP. 2020-2022, con particolare riferimento a:

- Lavori di demolizione e ricostruzione o risanamento del lotto 64 alloggi di Via Puccini per complessivi €. 11.527.609,50 da finanziare con fondi ex GESCAL;
- Completamento Intervento di potenziamento del patrimonio pubblico abitativo in Caltanissetta nei quartieri Pegni Stazzone e Provvidenza mediante realizzazione di n. 9 alloggi sociali e completamento di un'arteria stradale per il collegamento dei predetti quartieri con il nucleo urbano della città per complessivi € 2.095.000,00;
- Interventi di ripristino e di manutenzione straordinaria del fabbricato sito a Caltanissetta, nel Villaggio S. Barbara, in via Xiboli n. 454, identificato al catasto al Foglio 94, particella 288, sub 15. (ex Caserma Carabinieri), per complessivi €. 300.000,00;
- Accordi quadro relativi ai lavori di manutenzione, riparazione e pronto intervento del patrimonio immobiliare I.A.C.P. da eseguire nei Comuni di competenza nel triennio 2021/2023 per complessivi €. 1.560.000,00 finanziati con fondi propri IACP;
- Lavori di manutenzione straordinaria dei servizi igienici del lotto "100 alloggi" di Via Cinnirella e Via Pio La Torre a Caltanissetta, per complessivi €. 1.292.000,00;
- Lavori di manutenzione straordinaria dei sottotetti, dei piani terra e dei prospetti delle palazzine di via Osorno nn. 8, 18 e 28 a Gela – Lotto n. 60 Alloggi, per complessivi €. 1.298.000,00;
- Lavori di manutenzione straordinaria della palazzina sita in Mussomeli Via Indipendenza n. 39 oltre alla ristrutturazione di n. 3 alloggi, censiti al N.C.E.U. foglio 28 part. 1913 sub. 2-4-8, per complessivi €. 530.500,00;
- Lavori di miglioramento della qualità del decoro urbano mediante ripristino, qualificazione e manutenzione straordinaria delle coperture e dei prospetti dei fabbricati IACP siti nel villaggio Santa Barbara (CL) in via del Minatore nn. 4, 18/20, 25/27/29, 33/33a/35/37, 93/95/97/99, 103/105 /107 e in piazza Mottura nn. 1/2/3, per complessivi €. 919.000,00;
- Lavori di risanamento e di manutenzione straordinaria del complesso edilizio popolare, lotto 48 alloggi, sito a Caltanissetta nella Via Gentile n. 2/a, 2/b e 2/c, per complessivi €. 1.060.000,00;
- Lavori di manutenzione straordinaria del lotto 40 alloggi di Via Eugenio Montale nn. 2, 4, 6, 8, 10 a Mazzarino, per complessivi €. 818.000,00;
- Interventi di ripristino e di manutenzione straordinaria e consolidamento del lotto 35 alloggi popolari di via L. da Vinci (Mussomeli), per complessivi €. 1.750.000,00;
- Lavori di manutenzione straordinaria mediante risanamento delle solette dei balconi e delle cornici in c.a., revisione della copertura, rifacimento degli impianti idrici e di scarico ed adeguamento impianti ascensori degli immobili siti a Caltanissetta in via De Gasperi - Lotto n. 48 Alloggi, per complessivi €. 1.100.000,00;
- Lavori di recupero del patrimonio edilizio relativo agli alloggi di via G. B. De Cosmi nn. 39, 43, 47, 49, 51 - Lotto n. 42 alloggi, per complessivi €. 1.200.000,00;
- Lavori di recupero, riuso e rifunzionalizzazione dell'ex masseria Garlizzi da destinare ad attività museale-espositiva di interesse minerario correlata alle origini del villaggio dei minatori Santa Barbara Caltanissetta, per complessivi €. 855.350,00;
- Lavori di recupero e riuso dell'area IACP limitrofa alla struttura museale-espositiva dell'ex masseria Garlizzi mediante realizzazione dell'area pic-nic, parco giochi inclusivo ed annesso chiosco per attività di ristoro Santa Barbara Caltanissetta, per complessivi €. 263.000,00;
- Lavori di sistemazione di un'area IACP per la mobilità sostenibile di moto ed autoveicoli con annesso chiosco per attività informativa e di ristoro Villaggio Santa Barbara Caltanissetta, per complessivi €. 453.000,00;
- Lavori di miglioramento della qualità del decoro urbano dell'area IACP limitrofa all'istituto scolastico comprensivo Vittorio Veneto Villaggio Santa Barbara Caltanissetta, mediante bonifica, piantumazione di essenze arboree autoctone, recupero del campo a servizio dell'istituto e realizzazione di piste ciclabili e piazzole di sosta, per complessivi €. 457.000,00.

Altri obiettivi prioritari:

- Partecipazione Bandi finanziamento PO FESR 2014-2020 della Regione siciliana, con particolare attenzione alla Azione 9.4.1. del PO FESR 2014/2020. Intervento di potenziamento del patrimonio pubblico abitativo;
- Progettazione esecutiva per interventi di manutenzione straordinaria del patrimonio immobiliare volti alla riqualificazione energetica e sismica degli edifici, utilizzando gli appositi incentivi statali “Ecobonus e Sisma bonus”;
- Progettazione differenziata ai fini di investimento patrimoniale attraverso la realizzazione di immobili e strutture ad uso diverso di abitazione;
- Avvio procedure assunzione del personale previste nel Piano triennale del fabbisogno di personale 2020-2022 e 2021-2023;
- Contrasto occupazioni abusive: Aggiornamento continuo del censimento delle occupazioni abusive in provincia, Segnalazione e denuncia allacci illegittimi utenze ai competenti gestori ex L. 80/2014, Predisposizione dei relativi decreti di rilascio ex DPR 1035/72, Presa in possesso e messa in sicurezza alloggi occupati;
- Definizione pratiche pendenti di regolarizzazione occupazioni abusive in applicazione dell'art. 63, comma 2, della L.R. n. 8/2018;
- Gestione interna amministrazione condomini: Assunzione della gestione interna della amministrazione di almeno 100 condomini nel 2020-2022;
- Locazione magazzini e autorimesse non locati mediante bandi pubblici;
- Incrementare il Recupero della morosità ed eliminazione residui attivi inesigibili;
- Adeguamento Piano triennale di prevenzione della corruzione e della trasparenza (PTPC) (Legge 190/2012), (decreto legislativo n. 33/2013).

L’attuazione degli indirizzi e degli obiettivi generali determinati dagli organi politici, compete al Direttore Generale, avvalendosi dei dirigenti, ai quali vengono assegnati gli obiettivi operativi, in quanto declinano l’orizzonte strategico nel breve periodo, in relazione anche al Bilancio di Previsione 2021. Per ogni area strategica sono dettagliati per primi i macro-obiettivi, i relativi indicatori, i loro valori attesi e di responsabili e i soggetti coinvolti.

## **GLI OBIETTIVI OPERATIVI**

Per quanto concerne gli obiettivi operativi si rinvia al documento programmatico di gestione contenente il piano della performance 2021 che, come già detto, è stato approvato con determinazione del Direttore Generale n. 79 del 12.08.2021.

## **I RISULTATI RAGGIUNTI**

Pe quanto riguarda, invece, il raggiungimento degli obiettivi programmati con il piano della performance 2021, si rinvia al Report sul controllo della Gestione 2021 redatto dal competente Servizio interno in data 10/03/2022 e trasmesso al Titolare O.I.V e alla relazione sulla performance in corso di redazione da parte della Direzione Generale.



Alloggi gestiti per comune al 31-12-2021

Comuni	Proprietà IACP	Proprietà Regione	Proprietà Stato	Totale
Acquaviva P.	32	1	0	33
Bompensiere	8	0	0	8
Butera	107	7	0	114
Caltanissetta	1289	7	0	1296
Campofranco	14	3	0	17
Delia	21	27	0	48
Gela	739	53	3	795
Marianopoli	27	0	0	27
Mazzarino	127	2	0	129
Milena	20	0	0	20
Montedoro	6	3	0	9
Mussomeli	63	0	0	63
Niscemi	231	6	0	237
Resuttano	33	1	0	34
Riesi	133	1	0	134
San Cataldo	108	83	0	191
Santa Caterina	38	3	0	41
Serradifalco	32	0	0	32
Sommatino	96	0	0	96
Sutera	20	1	0	21
Vallelunga	32	5	0	37
Villalba	14	2	0	16
<b>Totale</b>	<b>3190</b>	<b>205</b>	<b>3</b>	<b>3398</b>

**PATRIMONIO TOTALE AMMINISTRATO AL 31/12/2021**

	N°	LOCATI	NON LOCATI
<u>PROPRIETA' I.A.C.P.</u>			
Alloggi in Locazione	3190	2970	220
Locali U.D.A.	554	423	131
<b>TOTALE PROPRIETA' I.A.C.P.</b>	<b>3744</b>	<b>3393</b>	<b>351</b>
<u>PROPRIETA' STATO</u>			
Alloggi in Locazione	3	2	1
<b>TOTALE PROPRIETA' STATO</b>	<b>3</b>	<b>2</b>	<b>2</b>
<u>PROPRIETA' REGIONE</u>			
Alloggi in Locazione	205	182	23
<b>TOTALE PROPRIETA' REGIONE</b>	<b>205</b>	<b>182</b>	<b>23</b>
<b>TOTALE GENERALE</b>	<b>3952</b>	<b>3577</b>	<b>375</b>

Il valore complessivo del patrimonio immobiliare al 31.12.2021, calcolato sommando il valore catastale di ogni singolo cespite di proprietà IACP, ammonta a € 120.893.519,70. Il valore del patrimonio ammortizzabile (post 1987) ammonta ad € € 63.390.724,19.

**CANONI – MOROSITA'**

ANNO	AMMONTARE ANNUO DEI CANONI ACCERTAMENTI	RISCOSSIONI CANONI COMPETENZA	RISCOSSIONI MOROSITA' residui esercizio N+1	% MOROSITA' Riscossioni comp.+res./accert.
2010	3.442.025,00	1.892.587,00	1.154.856,00	11,46%
2011	3.434.932,00	1.951.343,00	1.295.310,00	5,48%
2012	3.445.099,00	1.834.603,00	1.068.570,00	15,73%
2013	3.255.000,00	1.659.577,00	1.196.615,00	12,25%
2014	3.396.928,00	1.639.926,00	943.153,00	23,96%
2015	3.006.240,00	1.688.411,00	1.050.772,00	8,88%
2016	2.571.049,00	1.572.311,00	1.017.385,00	-0,73%
2017	2.646.476,00	1.727.412,00	849.302,00	2,64%
2018	2.090.279,00	1.674.743,00	1.143.916,00	-34,85%
2019	2.630.684,84	1.661.331,80	1.151.196,61	-6,91%
2020	3.071.615,58	1.872.303,04	728.823,90	15,32%
2021	3.056.915,64	1.822.001,63	2.709.833,84	-48,25%
<b>TOTALE</b>	<b>36.047.244,06</b>	<b>20.996.549,47</b>	<b>14.309.733,35</b>	<b>0,42%</b>

**RICAVATO VENDITA ALLOGGI ex L. 560/92 E DESTINAZIONE DEL RICAVATO**

ANNO	ALLOGGI VENDUTI	RICAVATO	VERSAMENTO 2% REGIONE	RIPIANO DISAVANZI	CONT. SPEC. 1947
2010	151	603.961,14	12.037,41	30.093,53	559.739,80
2011	102	520.625,72	10.412,51	126.031,29	384.181,92
2012	106	691.485,73	13.829,71	130.000,00	547.656,02
2013	89	465.138,11	9.302,76	88.376,24	344.202,20
2014	64	433.391,16	8.667,82	104.013,87	320.709,47
2015	51	484.348,82	9.632,86	168.575,06	303.435,13
2016	36	362.198,27	7.325,27	83.837,84	271.035,16
2017	25	254.456,97	0,00	0,00	254.456,97
2018	44	267.852,68	0,00	0,00	267.852,68
2019	24	211.788,22	0,00	0,00	211.788,22
2020	12	204.494,20	0,00	0,00	204.494,20
2021	9	99.904,55	0,00	0,00	99.904,55
<b>TOTALI</b>	<b>693</b>	<b>4.166.254,41</b>	<b>71.208,34</b>	<b>730.927,83</b>	<b>3.769.456,32</b>

**RICAVI ESERCIZIO 2021**

DESCRIZIONE	IMPORTO (CASSA)	TOTALE
Canoni di locazione	4.531.835,47	
Vendita di beni e servizi e altri diritti di segreteria	82.052,48	
Redditi Finanziari	453,44	
Altre entrate correnti	90.617,63	
<b>RICAVI CORRENTI PER PRESTAZIONI DI SERVIZI</b>		
<b>ALTRI RICAVI IN CONTO CAPITALE</b>		
Entrate per alienazione di beni immobili	142.737,82	
Finanziamenti regionali in c/cap. per interventi di risanamento e ristrutturazione	651.579,09	
Riscossione di crediti in conto capitale	424.896,76	
Utilizzo Fondi CER e L. 560/93	1.407.829,13	
<b>ENTRATE IN C/C PER INTERVENTI COSTRUTTIVI E DI RECUPERO</b>		<b>2.627.042,80</b>
<b>TOTALE RICAVI DI ESERCIZIO</b>		<b>7.332.001,82</b>

**COSTI ANNUALI AGGREGATI**  
**CASSA**

DESCRIZIONE	2017	2018	2019	2020	2021
Costi per interventi costruttivi delle G.S.	552.763,94	2.991.063,53	657.851,64	510.091,90	1.019.142,40
Costi per interventi di recupero e manutenzione straordinaria	240.692,15	93.415,02	410.433,22	555.974,88	602.332,52
Costo del personale	2.177.815,10	2.255.044,73	2.335.408,64	2.147.744,91	1.958.248,97
Spese generali per beni e servizi	245.688,43	240.564,14	254.943,51	232.828,37	219.203,55
Spese di amministrazione degli stabili	140.130,60	95.907,92	102.826,34	95.047,63	111.274,35
Spese di manutenzione degli stabili	472.583,78	499.243,90	356.233,47	193.317,71	412.508,71
Spese tecnico-amministrative per interventi edilizi	9.342,41	7.290,33	6.490,29	15.791,43	11.288,48
Oneri finanziari	0,00	0,00	0,00	0,00	0,00
Imposte e tasse	104.418,23	115.659,43	108.298,33	90.650,64	82.973,53
Oneri per gli organi dell'Ente	68.257,87	39.485,44	30.019,20	30.140,10	43.916,26
Rimborsi diversi	1.683,61	1.692,43	5.587,48	631,45	3.402,18
<b>Totale</b>	<b>4.013.376,12</b>	<b>6.339.366,87</b>	<b>4.268.092,12</b>	<b>3.872.219,02</b>	<b>4.464.290,95</b>

Si evidenzia un significativo incremento nelle spese per investimenti, una significativa riduzione sia delle spese di gestione che delle spese per il personale, mentre si mantengono stabili nel tempo le spese di amministrazione e manutenzione ordinaria del patrimonio immobiliare.

**SITUAZIONE DEBITORIA AL 31/12/2021**

<b>DEBITI A MEDIO- LUNGO TERMINE</b>	
- MUTUI PASSIVI (Cassa DD.PP.)	0,00
- FONDO T.F.R. DIPENDENTI	1.055.954,76
<b>Totale debiti M/L termine</b>	<b>1.055.954,76</b>
<b>DEBITI A BREVE TERMINE</b>	
- DEBITI A BREVE V/BANCHE	0,00
- FORNITORI DIVERSI	0,00
- DEBITI DIVERSI (contenziosi, tributari, altri)	0,00
<b>Totale debiti a breve termine</b>	<b>0,00</b>
<b>TOTALE DEBITI AL 31/12/2020</b>	<b>1.055.954,76</b>

**PIANO DEGLI INDICATORI DI BILANCIO DEGLI ORGANISMI  
E DEGLI ENTI STRUMENTALI DEGLI ENTI LOCALI**

**Indicatori Sintetici Rendiconto esercizio 2021**

TIPOLOGIA INDICATORE		DEFINIZIONE	VALORE INDICATORE 2021
<b>1</b>	<b>Rigidità strutturale di bilancio</b>		
1.1	Incidenza spese rigide (ripiano disavanzo, personale e debito) su entrate correnti	[ripiano disavanzo a carico dell'esercizio + Impegni (Macroaggregati 1.1 "Redditi di lavoro dipendente" + pdc 1.02.01.01.000 "IRAP" - FPV entrata concernente il Macroaggregato 1.1 + FPV personale in uscita 1.1 + 1.7 "Interessi passivi" + Titolo 4 Rimborso prestiti)] / (Accertamenti primi tre titoli Entrate)	<b>63,47%</b>
<b>2</b>	<b>Entrate correnti</b>		
2.1	Incidenza degli accertamenti di parte corrente sulle previsioni iniziali di parte corrente	Totale accertamenti primi tre titoli di entrata dei primi tre titoli delle Entrate / Stanziamenti iniziali di competenza	<b>67,25%</b>
2.2	Incidenza degli accertamenti di parte corrente sulle previsioni definitive di parte corrente	Totale accertamenti primi tre titoli di entrata dei primi tre titoli delle Entrate / Stanziamenti definitivi di competenza	<b>66,29%</b>
2.3	Incidenza degli accertamenti delle entrate proprie sulle previsioni iniziali di parte corrente	Totale accertamenti (pdc E.1.01.00.00.000 "Tributi" - "Compartecipazioni di tributi" E.1.01.04.00.000 + E.3.00.00.00.000 "Entrate extratributarie") / Stanziamenti iniziali di	<b>67,25%</b>
2.4	Incidenza degli accertamenti delle entrate proprie sulle previsioni definitive di parte corrente	Totale accertamenti (pdc E.1.01.00.00.000 "Tributi" - "Compartecipazioni di tributi" E.1.01.04.00.000 + E.3.00.00.00.000 "Entrate extratributarie") / Stanziamenti definitivi di	<b>66,29%</b>
2.5	Incidenza degli incassi correnti sulle previsioni iniziali di parte corrente	Totale incassi c/competenza e c/residui dei primi tre titoli di entrata / Stanziamenti iniziali di cassa dei primi tre titoli delle Entrate	<b>134,62%</b>
2.6	Incidenza degli incassi correnti sulle previsioni definitive di parte corrente	Totale incassi c/competenza e c/residui primi tre titoli di entrata / Stanziamenti definitivi di cassa dei primi tre titoli delle Entrate	<b>131,98%</b>
2.7	Incidenza degli incassi delle entrate proprie sulle previsioni iniziali di parte corrente	Totale incassi c/competenza e c/residui (pdc E.1.01.00.00.000 "Tributi" - "Compartecipazioni di tributi" E.1.01.04.00.000 + E.3.00.00.00.000 "Entrate extratributarie") / Stanziamenti iniziali di cassa dei primi tre titoli delle Entrate	<b>134,62%</b>
2.8	Incidenza degli incassi delle entrate proprie sulle previsioni definitive di parte corrente	Totale incassi c/competenza e c/residui (pdc E.1.01.00.00.000 "Tributi" - "Compartecipazioni di tributi" E.1.01.04.00.000 + E.3.00.00.00.000 "Entrate extratributarie") / Stanziamenti definitivi di cassa dei primi tre titoli delle Entrate	<b>131,98%</b>
<b>3</b>	<b>Anticipazioni dell'Istituto tesoriere</b>		
3.1	Utilizzo medio Anticipazioni di tesoreria	Sommatoria degli utilizzi giornalieri delle anticipazioni nell'esercizio / (365 x max previsto dalla norma)	<b>0,00%</b>
3.2	Anticipazione chiuse solo contabilmente	Anticipazione di tesoreria all'inizio dell'esercizio successivo / max previsto dalla norma	<b>0,00%</b>
<b>4</b>	<b>Spese di personale</b>		
4.1	Incidenza della spesa di personale sulla spesa corrente	Impegni (Macroaggregato 1.1 "Redditi di lavoro dipendente" + pdc 1.02.01.01.000 "IRAP" + FPV personale in uscita 1.1 - FPV personale in entrata concernente il Macroaggregato 1.1) /	<b>103,28%</b>
4.2	Incidenza del salario accessorio ed incentivante rispetto al totale della spesa di personale Indica il	Impegni (pdc 1.01.01.004 + 1.01.01.008 "indennità e altri compensi al personale a tempo indeterminato e determinato" + pdc 1.01.01.003 + 1.01.01.007 "straordinario al personale a	<b>21,43%</b>
4.3	Incidenza spesa personale flessibile rispetto al totale della spesa di personale Indica come gli enti	Impegni (pdc U.1.03.02.010.000 "Consulenze" + pdc U.1.03.02.12.000 "lavoro flessibile/LSU/Lavoro interinale" + pdc U.1.03.02.11.000 "Prestazioni professionali e	<b>0,60%</b>
4.4	Spesa di personale procapite (Indicatore di equilibrio dimensionale in valore assoluto)	Impegni (Macroaggregato 1.1 "Redditi di lavoro dipendente" + pdc 1.02.01.01.000 "IRAP" + FPV personale in uscita 1.1 - FPV personale in entrata concernente il Macroaggregato 1.1) /	<b>0</b>
<b>5</b>	<b>Esternalizzazione dei servizi</b>		
5.1	Indicatore di esternalizzazione dei servizi	(pdc U.1.03.02.15.000 "Contratti di servizio pubblico" + pdc U.1.04.03.01.000 "Trasferimenti correnti a imprese controllate" + pdc U.1.04.03.02.000 "Trasferimenti correnti a altre imprese partecipate") / totale spese Titolo I	<b>0,00%</b>
<b>6</b>	<b>Interessi passivi</b>		
6.1	Incidenza degli interessi passivi sulle entrate correnti	Impegni Macroaggregato 1.7 "Interessi passivi" / Accertamenti primi tre titoli delle Entrate ("Entrate correnti")	<b>0,00%</b>
6.2	Incidenza degli interessi passivi sulle anticipazioni sul totale della spesa per interessi passivi	Impegni voce del pdc U.1.07.06.04.000 "Interessi passivi su anticipazioni di tesoreria" / Impegni Macroaggregato 1.7 "Interessi passivi"	<b>0,00%</b>
6.3	Incidenza interessi di mora sul totale della spesa per interessi passivi	Impegni voce del pdc U.1.07.06.02.000 "Interessi di mora" / Impegni Macroaggregato 1.7 "Interessi passivi"	<b>0,00%</b>
<b>7</b>	<b>Investimenti</b>		
7.1	Incidenza investimenti sul totale della spesa corrente e in conto capitale	Impegni (Macroaggregato 2.2 "Investimenti fissi lordi e acquisto di terreni" + Macroaggregato 2.3 "Contributi agli investimenti") / totale Impegni Tit. I + II	<b>47,21%</b>
7.2	Investimenti diretti procapite (in valore assoluto)	Impegni per Macroaggregato 2.2 "Investimenti fissi lordi e acquisto di terreni" / popolazione residente al 1° gennaio (al 1° gennaio dell'esercizio di riferimento o, se non	<b>0</b>
7.3	Contributi agli investimenti procapite (in valore assoluto)	Impegni per Macroaggregato 2.3 "Contributi agli investimenti" / popolazione residente (al 1° gennaio dell'esercizio di riferimento o, se non disponibile, al 1° gennaio dell'ultimo	<b>0</b>
7.4	Investimenti complessivi procapite (in valore assoluto)	Impegni per Macroaggregati 2.2 "Investimenti fissi lordi e acquisto di terreni" e 2.3 "Contributi agli investimenti" / popolazione residente (al 1° gennaio dell'esercizio di	<b>0</b>
7.5	Quota investimenti complessivi finanziati dal risparmio corrente	Margine corrente di competenza / (Impegni + relativi FPV (Macroaggregato 2.2 "Investimenti fissi lordi e acquisto di terreni" + Macroaggregato 2.3 "Contributi agli	<b>10,70%</b>
7.6	Quota investimenti complessivi finanziati dal saldo positivo delle partite finanziarie	Saldo positivo delle partite finanziarie / (Impegni + relativi FPV (Macroaggregato 2.2 "Investimenti fissi lordi e acquisto di terreni" + Macroaggregato 2.3 "Contributi agli	<b>0,00%</b>
7.7	Quota investimenti complessivi finanziati da debito	Accertamenti (Titolo 6 "Accensione prestiti" - Categoria 6.02.02 "Anticipazioni" - Categoria 6.03.03 "Accensione prestiti a seguito di escussione di garanzie" - Accensioni di prestiti da rinegoziazioni) / (Impegni + relativi FPV (Macroaggregato 2.2 "Investimenti fissi lordi e acquisto di terreni" + Macroaggregato 2.3 "Contributi agli investimenti")) (9)	<b>0,00%</b>
<b>8</b>	<b>Analisi dei residui</b>		
8.1	Incidenza nuovi residui passivi di parte corrente su stock residui passivi correnti	Totale residui passivi titolo 1 di competenza dell'esercizio / Totale residui passivi titolo 1 al 31 dicembre	<b>100,00%</b>
8.2	Incidenza nuovi residui passivi in c/capitale su stock residui passivi in conto capitale al 31 dicembre	Totale residui passivi titolo 2 di competenza dell'esercizio / Totale residui titolo 2 al 31 dicembre	<b>84,99%</b>
8.3	Incidenza nuovi residui passivi per incremento attività finanziarie su stock residui passivi per incremento attività finanziarie al 31 dicembre	Totale residui passivi titolo 3 di competenza dell'esercizio / Totale residui passivi titolo 3 al 31 dicembre	<b>0,00%</b>

TIPOLOGIA INDICATORE		DEFINIZIONE	VALORE INDICATORE 2021
8.4	Incidenza nuovi residui attivi di parte corrente su stock residui attivi di parte corrente	Totale residui attivi titoli 1,2,3 di competenza dell'esercizio / Totale residui attivi titoli 1, 2 e 3 al 31 dicembre	56,20%
8.5	Incidenza nuovi residui attivi in c/capitale su stock residui attivi in c/capitale	Totale residui attivi titolo 4 di competenza dell'esercizio / Totale residui attivi titolo 4 al 31 dicembre	97,75%
8.6	Incidenza nuovi residui attivi per riduzione di attività finanziarie su stock residui attivi per riduzione di attività finanziarie	Totale residui attivi titolo 5 di competenza dell'esercizio / Totale residui attivi titolo 5 al 31 dicembre	0,00%
<b>9 Smaltimento debiti non finanziari</b>			
9.1	Smaltimento debiti commerciali nati nell'esercizio	Pagamenti di competenza (Macroaggregati 1.3 "Acquisto di beni e servizi" + 2.2 "Investimenti fissi lordi e acquisto di terreni") / Impegni di competenza (Macroaggregati 1.3 "Acquisto di beni e servizi" + 2.2 "Investimenti fissi lordi e acquisto di terreni")	53,43%
9.2	Smaltimento debiti commerciali nati negli esercizi precedenti	Pagamenti c/residui (Macroaggregati 1.3 "Acquisto di beni e servizi" + 2.2 "Investimenti fissi lordi e acquisto di terreni") / stock residui al 1° gennaio (Macroaggregati 1.3 "Acquisto di beni e servizi" + 2.2 "Investimenti fissi lordi e acquisto di terreni")	63,04%
9.3	Smaltimento debiti verso altre amministrazioni pubbliche nati nell'esercizio	Pagamenti di competenza [Trasferimenti correnti a Amministrazioni Pubbliche (U.1.04.01.00.000) + Trasferimenti di tributi (U.1.05.00.00.000) + Fondi perequativi (U.1.06.00.00.000) + Contributi agli investimenti a Amministrazioni pubbliche (U.2.03.01.00.000) + Altri trasferimenti in conto capitale (U.2.04.01.00.000 + U.2.04.11.00.000 + U.2.04.16.00.000 + U.2.04.21.00.000)] / Impegni di competenza [Trasferimenti correnti a Amministrazioni Pubbliche (U.1.04.01.00.000) + Trasferimenti di tributi (U.1.05.00.00.000) + Fondi perequativi (U.1.06.00.00.000) + Contributi agli investimenti a Amministrazioni pubbliche (U.2.03.01.00.000) + Altri trasferimenti in conto capitale (U.2.04.01.00.000 + U.2.04.11.00.000 + U.2.04.16.00.000 + U.2.04.21.00.000)]	0,00%
9.4	Smaltimento debiti verso altre amministrazioni pubbliche nati negli esercizi precedenti	Pagamenti in c/residui [Trasferimenti correnti a Amministrazioni Pubbliche (U.1.04.01.00.000) + Trasferimenti di tributi (U.1.05.00.00.000) + Fondi perequativi (U.1.06.00.00.000) + Contributi agli investimenti a Amministrazioni pubbliche (U.2.03.01.00.000) + Altri trasferimenti in conto capitale (U.2.04.01.00.000 + U.2.04.11.00.000 + U.2.04.16.00.000 + U.2.04.21.00.000)] / stock residui al 1° gennaio [Trasferimenti correnti a Amministrazioni Pubbliche (U.1.04.01.00.000) + Trasferimenti di tributi (U.1.05.00.00.000) + Fondi perequativi (U.1.06.00.00.000) + Contributi agli investimenti a Amministrazioni pubbliche (U.2.03.01.00.000) + Altri trasferimenti in conto capitale (U.2.04.01.00.000 + U.2.04.11.00.000 + U.2.04.16.00.000 + U.2.04.21.00.000)]	0,00%
9.5	Indicatore annuale di tempestività dei pagamenti (di cui al comma 1, dell'articolo 9, DPCM del 22 settembre 2014)	Giorni effettivi intercorrenti tra la data di scadenza della fattura o richiesta equivalente di pagamento e la data di pagamento ai fornitori moltiplicata per l'importo dovuto, rapportata alla somma degli importi pagati nel periodo di riferimento	0
<b>10 Debiti finanziari</b>			
10.1	Incidenza estinzioni anticipate debiti finanziari	Impegni per estinzioni anticipate / Debito da finanziamento al 31 dicembre anno precedente (2)	0,00%
10.2	Incidenza estinzioni ordinarie debiti finanziari	(Totale impegni Titolo 4 della spesa – Impegni estinzioni anticipate) / Debito da finanziamento al 31 dicembre anno precedente (2)	0,00%
10.3	Sostenibilità debiti finanziari	[Impegni (Totale 1.7 "Interessi passivi" – "Interessi di mora" (U.1.07.06.02.000) – "Interessi per anticipazioni prestati" (U.1.07.06.04.000) + Titolo 4 della spesa – estinzioni anticipate) – (Accertamenti Entrate categoria E.4.02.06.00.000 "Contributi agli investimenti direttamente destinati al rimborso di prestiti da amministrazioni pubbliche" + Trasferimenti in conto capitale per assunzione di debiti dell'amministrazione da parte di amministrazioni pubbliche (E.4.03.01.00.000) + Trasferimenti in conto capitale da parte di amministrazioni pubbliche per cancellazione di debiti dell'amministrazione (E.4.03.04.00.000)] / Accertamenti titoli 1, 2 e 3	0,00%
10.4	Indebitamento procapite (in valore assoluto)	Debito di finanziamento al 31/12 (2) / popolazione residente (al 1° gennaio dell'esercizio di riferimento o, se non disponibile, al 1° gennaio dell'ultimo anno disponibile)	0
<b>11 Composizione dell'avanzo di amministrazione (4)</b>			
11.1	Incidenza quota libera di parte corrente nell'avanzo	Quota libera di parte corrente dell'avanzo/Avanzo di amministrazione (5)	68,53%
11.2	Incidenza quota libera in c/capitale nell'avanzo	Quota libera in conto capitale dell'avanzo/Avanzo di amministrazione (6)	1,13%
11.3	Incidenza quota accantonata nell'avanzo	Quota accantonata dell'avanzo/Avanzo di amministrazione (7)	30,34%
11.4	Incidenza quota vincolata nell'avanzo	Quota vincolata dell'avanzo/Avanzo di amministrazione (8)	0,00%
<b>12 Disavanzo di amministrazione</b>			
12.1	Quota disavanzo ripianato nell'esercizio	Disavanzo di amministrazione esercizio precedente – Disavanzo di amministrazione esercizio in corso / Totale Disavanzo esercizio precedente (3)	0,00%
12.2	Incremento del disavanzo rispetto all'esercizio precedente	Disavanzo di amministrazione esercizio in corso – Disavanzo di amministrazione esercizio precedente / Totale Disavanzo esercizio precedente (3)	0,00%
12.3	Sostenibilità patrimoniale del disavanzo	Totale disavanzo di amministrazione (3) / Patrimonio netto (1)	0,00%
12.4	Sostenibilità disavanzo effettivamente a carico dell'esercizio	Disavanzo iscritto in spesa del conto del bilancio / Accertamenti dei titoli 1, 2 e 3 delle entrate	0,00%
<b>13 Debiti fuori bilancio</b>			
13.1	Debiti riconosciuti e finanziati	Importo Debiti fuori bilancio riconosciuti e finanziati / Totale impegni titolo I e titolo II	0,00%
13.2	Debiti in corso di riconoscimento	Importo debiti fuori bilancio in corso di riconoscimento/Totale accertamento entrate dei titoli 1, 2 e 3	0,00%
13.3	Debiti riconosciuti e in corso di finanziamento	importo Debiti fuori bilancio riconosciuti e in corso di finanziamento/Totale accertamento entrate dei titoli 1, 2 e 3	0,00%
<b>14 Fondo pluriennale vincolato</b>			
14.1	Utilizzo del FPV	(Fondo pluriennale vincolato corrente e capitale iscritto in entrata del bilancio - Quota del fondo pluriennale vincolato corrente e capitale non utilizzata nel corso dell'esercizio e rinviata agli esercizi successivi) / Fondo pluriennale vincolato corrente e capitale iscritto in entrata nel bilancio (Per il FPV riferirsi ai valori riportati nell'allegato del rendiconto concernente il FPV, totale delle colonne a) e c)	99,21%
<b>15 Partite di giro e conto terzi</b>			
15.1	Incidenza partite di giro e conto terzi in entrata	Totale accertamenti Entrate per conto terzi e partite di giro / Totale accertamenti primi tre titoli delle entrate (al netto delle operazioni riguardanti la gestione della cassa vincolata)	26,62%
15.2	Incidenza partite di giro e conto terzi in uscita	Totale impegni Uscite per conto terzi e partite di giro / Totale impegni del titolo I della spesa (al netto delle operazioni riguardanti la gestione della cassa vincolata)	29,41%

(1) Il Patrimonio Netto è pari alla Lettera A) dello stato patrimoniale passivo. Gli enti locali delle Autonomie speciali che adottano il DLgs 118/2011 a decorrere dal 2016 e gli enti locali con popolazione inferiore a 5.000 abitanti elaborano l'indicatore a decorrere dal 2017.

- (2) Il debito da finanziamento è pari alla Lettera D1 dello stato patrimoniale passivo. Gli enti locali delle Autonomie speciali che adottano il DLgs 118/2011 a decorrere dal 2016 e gli enti locali con popolazione inferiore a 5.000 abitanti elaborano l'indicatore a decorrere dal 2017.
- (3) Indicatore da rappresentare solo in caso di disavanzo di amministrazione. Il disavanzo di amministrazione è pari alla lettera E dell'allegato al rendiconto riguardante il risultato di amministrazione dell'esercizio di riferimento.
- (4) Da compilare solo se la voce E, dell'allegato al rendiconto concernente il risultato di amministrazione è positivo o pari a 0.
- (5) La quota libera di parte corrente del risultato di amministrazione è pari alla voce E riportata nell'allegato a) al rendiconto. Il risultato di amministrazione è pari alla lettera A del predetto allegato a)
- (6) La quota libera in c/capitale del risultato di amministrazione è pari alla voce D riportata nell'allegato a) al rendiconto. Il risultato di amministrazione è pari alla lettera A riportata nel predetto allegato a).
- (7) La quota accantonata del risultato di amministrazione è pari alla voce B riportata nell'allegato a) al rendiconto. Il risultato di amministrazione è pari alla lettera A del predetto allegato a).
- (8) La quota vincolata del risultato di amministrazione è pari alla voce C riportata nell'allegato a) al rendiconto. Il risultato di amministrazione è pari alla lettera A riportata nel predetto allegato a).
- (9) Indicare al numeratore solo la quota del finanziamento destinata alla copertura di investimenti, e al denominatore escludere gli investimenti che, nell'esercizio, sono finanziati dal FPV.

**VERIFICA DEI VINCOLI FINANZIARI (CIRC. 9/2014 e 30/2015)  
ESERCIZIO FINANZIARIO 2021**

**VERIFICA DEI VINCOLI DI SPESA PREVISTI DAL TITOLO II DELLA L.R. 11/2010 E SUCCESSIVE CIRCOLARI  
ATTUATIVE – DELIBERAZIONI G.R. 207/2011 E 317/2012**

Il Titolo II della L.R. 12.05.2010, n. 11, ha introdotto una serie di norme, comprese tra l'art. 16 e l'art. 26 della medesima legge, concernenti la razionalizzazione ed il contenimento della spesa pubblica. Si riportano, di seguito, le verifiche effettuate sul rispetto dei vincoli che direttamente interessano l'Ente nell'esercizio finanziario 2020.

- **Art 16** – ai sensi di tale articolo questo Ente è tenuto al rispetto del Patto di stabilità regionale mantenendo anche per il 2021 una decurtazione del 2 per cento in termini di competenza e di cassa del saldo finanziario 2009 calcolato secondo i parametri inseriti nella legge stessa, mentre la spesa complessiva del personale non supera quella registrata nel 2009;

**tali vincoli risultano rispettati** come certificato nei prospetti allegati al Rendiconto della gestione 2021.

- **Art. 17, comma 1** – la norma è rivolta a enti regionali comunque denominati, sottoposti a tutela e vigilanza dell'Amministrazione regionale **che usufruiscano di trasferimenti diretti da parte della stessa**. Questo Ente, non usufruendo di trasferimenti diretti da parte della regione, non ha applicato le disposizioni ivi contenute.

Si precisa, in ogni caso, che:

- Nel corso del 2021 si sono alternati il Commissario dott. Ing. Claudio Pasquale Cortese dal 01.01.2020 al 12.12.2021 nominato con apposito Decreto, ai sensi dell'articolo 83 della legge regionale 3 maggio 2001, n. 6, come modificato e integrato dall'articolo 129 della legge regionale 26 marzo 2002, n. 2, e dal 13.12.2021 il nuovo CDA di questo IACP di Caltanissetta nominato con D.P. n. 738/Serv.1°/S.G. del 02.12.2021. Il Commissario Straordinario ha percepito un compenso determinato in misura pari al 75 per cento dell'indennità complessiva del presidente della ex provincia regionale di appartenenza, con la riduzione del 10 per cento prevista dall'articolo 17 della legge regionale n. 2 del 2002. Mentre ai componenti del CDA è stata erogata l'indennità prevista dal D.P.Reg. 20.01.2012 per gli enti di fascia B (€ 10.000,00 annui per il Presidente ed € 8.000,00 annui per ogni singolo componente).
- Nel corso del 2020 sono state sostenute spese per il collegio sindacale di questo IACP nelle misure stabilite con direttiva n. 29791 del 07/06/2017 del Dipartimento Regionale I.M.T., Servizio 3, Vigilanza Enti.

- **Art. 18, comma 1** – come modificato dall'art. 12 della L.R. 13 del 11/06/2014, stabilisce che: *“Per gli istituti, le aziende, le agenzie, i consorzi, gli organismi, le società a totale o maggioritaria partecipazione della Regione e gli enti regionali comunque denominati, sottoposti a tutela e vigilanza dell'amministrazione regionale o che usufruiscano di trasferimenti diretti da parte della stessa, fatta eccezione per le aziende sanitarie provinciali, le aziende ospedaliere e le aziende ospedaliere universitarie, nonché per gli enti che adottino i contratti collettivi nazionali delle autonomie locali, l'ammontare complessivo dei fondi per il trattamento accessorio del personale, determinato ai sensi delle rispettive normative contrattuali, non può eccedere, per il periodo 2010-2013, il 12 per cento del monte salari tabellare, fatte salve le ipotesi espressamente previste da eventuali disposizioni di leggi speciali”*.

**Questo Istituto Autonomo, applicando il CCNL delle Autonomie Locali, è escluso della norma in esame.**

- **Art. 18, comma 4** - Ai soggetti individuati nel comma 1 è fatto, comunque, divieto di erogare forme di salario accessorio e di indennità varie in favore di tutto il personale, dirigenziale e non, in misura superiore a quanto già corrisposto alla data del 31 dicembre 2009.

**Questo Istituto Autonomo, applicando il CCNL delle Autonomie Locali, è escluso della norma in esame.**

Pur essendo questo Ente escluso dalla applicazione della norma in esame, si evidenzia che l'Ente ha, in ogni caso, rispettato anche tale disposizione, come si evince dall'esame della seguente tabella:

**DIRIGENZA**

Capitolo	Fondo 2012	Limite (2012-20%)	Fondo 2021	Differenza
1601	348.763,86	279.011,09	214.604,00	-64.407,19

**PERSONALE NON DIRIGENTE**

Capitolo	Fondo 2012	Limite anno 2011	Fondo 2021	Differenza
1600	394.263,00	423.493,00	146.749,00	-276.744,00



**L.R. 9/2013, Art. 20** - l'Istituto ha già dato esecuzione alla disposizione di riduzione della spesa pubblica riguardante il proprio personale e, segnatamente, quello dirigenziale, applicando la normativa di cui è destinatario, costituita dalle disposizioni del combinato disposto dell'art.9 comma 2 bis della Legge 122/2010 e dell'art. 2 della legge 135/2012.

In particolare dall'esecuzione delle indicate disposizioni l'Istituto ha proceduto, a decorrere dal 01/01/2013, alla riduzione del fondo del personale con qualifica dirigenziale di oltre il 25%.

Risorse fisse Fondo complessivo area dirigenza CCNL Autonomie Locali (Retribuzione di posizione e risultato) previsto al cap. 1601:

- anno 2012: € 348.763,86
- anno 2013: € 255.480,22
- anno 2014: € 250.954,80
- anno 2015: € 236.417,00
- anno 2016: € 214.604,00
- anno 2017: € 214.604,00
- anno 2018: € 214.604,00
- anno 2019: € 214.604,00
- anno 2020: € 214.604,00
- anno 2021: € 214.604,00

**L.R. 11/2010, Art. 19, comma 3** – l'ente ha adottato, per la fornitura di beni e servizi superiori a 100 migliaia di euro, i parametri di qualità e di prezzo rapportati a quelli messi a disposizione delle Pubbliche Amministrazioni dalla CONSIP S.p.A., motivando espressamente le ragioni degli eventuali scostamenti da tali parametri. Per tale fattispecie, durante la gestione 2021, l'Ente si è attenuto a quanto previsto dalla disposizione normativa anche per forniture di beni e servizi inferiori alla soglia prevista.

**L.R. 11/2010, Art. 22** – I contratti relativi a rapporti di consulenza stipulati dall'Ente sono efficaci a decorrere dalla data di pubblicazione del nominativo del consulente, del suo curriculum - vitae, dell'oggetto dell'incarico e del relativo compenso sul sito istituzionale dell'ente.

*Si certifica che durante la gestione 2021 l'Ente non ha stipulato alcun contratto di questo tipo.*

**L.R. 11/2010, Art. 23, comma 1** – l'Ente non può effettuare spese per relazioni pubbliche, convegni, mostre, pubblicità, rappresentanza e sponsorizzazioni, per un ammontare superiore alla spesa sostenuta nell'anno 2009 ridotta al 20 per cento (come chiarito dalla circolare assessoriale n. 10/2012), pena la riduzione pari all'importo sforato del contributo regionale dell'anno successivo. Dall'esame del contenuto della seguente tabella emerge che l'Ente ha ampiamente rispettato il limite imposto dal dettato normativo in esame, non essendo previsto alcuno stanziamento nel corrispondente Capitolo 3700:

Capitolo	Impegni 2009	Limite (-80%)	Spesa 2021
3700	12.255,00	2.451,00	0,00

*Si evidenzia, tuttavia, che l'ente non gode di trasferimenti correnti per il funzionamento da parte della Regione Siciliana.*

**L.R. 11/2010, Art. 23, comma 2** –prevede la riduzione del 50%, rispetto al 2009, della spesa per la stampa di relazioni e di ogni altra pubblicazione prevista anche da leggi e regolamenti, distribuita gratuitamente o inviata ad altre amministrazioni.

*Si accerta che nel Bilancio 2021 non sono state previste spese inerenti alla tipologia in argomento.*

#### **DELIBERAZIONE DI GIUNTA REG. N. 207 DEL 05/08/2011**

**Punto 11** dispone che *a decorrere dal 2012 le spese per relazioni pubbliche, convegni, mostre, pubblicità, rappresentanza e sponsorizzazioni, non possono superare il limite del 20% della spesa sostenuta nel corso dell'esercizio 2009 (come chiarito dalla circolare assessoriale n. 10/2012).*

Come già evidenziato in relazione alla verifica del rispetto dell'art. 23, comma 1, della L.R. 11/2010, non è stato previsto alcuno stanziamento nel Bilancio di previsione 2021 assestato, per le spese in esame.

**Punto 12** impone il divieto di effettuare spese per sponsorizzazioni.

Come già evidenziato in relazione alla verifica del rispetto dell'art. 23, comma 1, della L.R. 11/2010, non è stato previsto alcuno stanziamento nel Bilancio di previsione assestato 2021, per spese di sponsorizzazioni.

#### **Punto 16 – Tetto massimo retribuzione onnicomprensiva della dirigenza.**

La dirigenza degli IACP, ai sensi del vigente CCNL del comparto Autonomie Locali, Area della dirigenza, è articolata in un ruolo unico.

Pur manifestando perplessità in ordine alla applicabilità a questo Istituto Autonomo della direttiva di Giunta Regionale de qua, ponendosi la stessa in contrasto con il generale principio secondo il quale il trattamento economico dei dipendenti pubblici, il cui rapporto di lavoro è stato "privatizzato", deve essere disciplinato dalla contrattazione collettiva, il quale si pone come limite anche della potestà legislativa esclusiva che l'art. 14, lettera o), dello statuto di autonomia speciale attribuisce alla Regione Sicilia in materia di "regime degli enti locali" (vedasi Sentenza Corte Costituzionale n. 189 del 14/06/2007), si certifica, in ogni caso, il rispetto dei limiti previsti dalla direttiva in esame, con gli opportuni aggiustamenti derivanti dalla specificità dell'ente, dando atto che la Retribuzione complessiva lorda del Dirigente unica di questo IACP, percepita nel 2021, risulta inferiore di oltre il 35,00% rispetto a quella percepita dal Dirigente Generale della Regione, come di seguito evidenziato:

- La retribuzione del Dirigente Generale della Regione – Assessorato Infrastrutture, è così composta:

Stipendio tabellare:	€ 114.192,36
Retribuzione di posizione:	€ 41.316,80
<b>TOT.</b>	<b>€ 155.509,16</b>

- La retribuzione del Direttore Generale di questo IACP per l'anno 2020 è così composta:

Stipendio tabellare:	€ 43.310,93
Retribuzione di posizione:	€ 44.842,64
<b>TOT.</b>	<b>€ 88.153,57</b>

- La retribuzione della Dirigenza unica di questo IACP, è quella prevista dal vigente CCNL del comparto Autonomie Locali per l'Area della Dirigenza, entro i cui limiti viene erogata, ed è così composta:

Stipendio tabellare:	€ 43.310,93
Retribuzione di posizione:	€ 42.847,74
<b>TOT.</b>	<b>€ 86.158,67</b>

La graduazione della retribuzione di posizione fissa è effettuata in conformità agli strumenti di valutazione delle responsabilità e delle performance, definiti dagli atti di organizzazione e programmazione dell'Ente. È erogata mensilmente per tredici mensilità ai dirigenti in servizio, compresa la Direzione generale.

La retribuzione di posizione riconosciuta a:

- Dirigente incaricato della Direzione di Settore: è pari all'indennità teorica massima prevista dal CCNL di riferimento nel tempo vigente, moltiplicata per il peso della posizione pari a 0,95;
- Dirigente incaricato della Direzione generale: è pari all'indennità teorica massima prevista dal CCNL di riferimento nel tempo vigente, moltiplicata per il peso della posizione pari a 1.

Le risorse destinate al finanziamento della retribuzione di posizione devono essere integralmente utilizzate. Eventuali risorse che a consuntivo risultassero ancora disponibili sono temporaneamente utilizzate per la retribuzione di risultato relativa al medesimo anno.

Il trattamento accessorio della dirigenza con contratto a tempo indeterminato (retribuzione di risultato) è determinato ai sensi del vigente CCNL area dirigenza del comparto Autonomie locali, così come disposto dall'art. 24 del D.lgs 165/2001 e s.m.i. Il *comma 1-bis*. in particolare, dispone che *Il trattamento accessorio collegato ai risultati deve costituire almeno il 30 per cento della retribuzione complessiva del dirigente considerata al netto della retribuzione individuale di anzianità e degli incarichi aggiuntivi soggetti al regime dell'onniscoprensività*)

#### **DELIBERA DI GIUNTA REG. N. 317 DEL 04/09/2012**

Diminuzione in termini monetari della spesa per consumi in misura non inferiore al 50 per cento della spesa sostenuta nell'anno 2011:

Dall'esame del contenuto della seguente tabella emerge che l'Ente non ha potuto rispettare il limite imposto

dalla disposizione contenuta nella deliberazione di G.R. in esame per la non attualità della norma in esame (Il costo dei beni acquisiti, dopo ben 7 anni dall'emanazione della norma, sono nel frattempo incrementati). Nel bilancio di previsione assestato 2021, gli impegni per consumi sono stati ridotti del 22,02% rispetto alla spesa sostenuta nel 2011. In particolare, per quanto concerne le spese per i servizi postali (comunicazioni cartacee), è stata registrata la riduzione di cui alla seguente tabella:

#### SPESE PER SERVIZI POSTALI

Capitolo	Spesa 2011	Limite (-50% 2011)	Impegni 2021	Riduzione %
3500	39.509,70	19.754,85	10.885,00	-72,45%

Si evidenzia, tuttavia, che l'ente non gode di trasferimenti correnti per il funzionamento da parte della Regione Siciliana e che la norma difficilmente potrà essere rispettata in quanto, ferma restando la quantità di beni e servizi acquistata, il prezzo per il consumatore finale è significativamente aumentato negli ultimi nove anni.

**L.R. 9/2013, Art.22** – L'Istituto **non possiede auto di rappresentanza**, avendo già dismesso nel corso del 2012 l'unica l'auto di rappresentanza in uso, alla naturale scadenza del contratto quadriennale stipulato mediante *Convenzione Consip per il noleggio a lungo termine di autoveicoli senza conducente*.

Attualmente questo IACP ha in dotazione n. 4 autoveicoli operative al fine di consentire al personale tecnico dipendente agevolati spostamenti nel territorio provinciale per i fini istituzionali dell'Ente, evitando, ove possibile, l'utilizzo del mezzo proprio del dipendente. Tali veicoli (Fiat Punto 1.2), utilizzati in car sharing e inferiori ai 1300 cmc di cilindrata, sono stati acquisiti mediante *Convenzione Consip per la "Prestazione del servizio di noleggio a lungo termine di autoveicoli senza conducente per le Pubbliche Amministrazioni"* in data 26/09/2012.

La spesa annuale prevista nel 2011 al capitolo corrispondente per il noleggio e l'acquisto di carburante per tali autoveicoli ammontava a complessivi € 35.000,00.

La spesa annuale impegnata nel 2021 ai capitoli 3800/1 e 3800/2 per il noleggio e l'acquisto di carburante per tali autoveicoli ammonta a complessivi € 8.866,56.

**L.R. 9/2013, Art. 24, comma 2** – L'Istituto nel corso dell'esercizio 2021 **non ha previsto** in bilancio spese per la nomina di consulenti esterni;

**L.R. 9/2013, Art. 27** – L'Istituto in atto non ha in corso alcun contratto di locazione passiva;

**Punto 3.6** – il valore facciale dei Buoni pasto erogati da questo IACP ai dipendenti aventi diritto, è pari ad € 7,00.

**Produzione cartacea** - La spesa complessiva sostenuta da questo Ente per la produzione, comunicazione e conservazione cartacea dei documenti si è notevolmente ridotta nell'ultimo quinquennio (2015-2021), avendo adottato misure volte al contenimento della produzione documentale cartacea. Si segnala, in particolare, l'adozione dal 2010 della gestione totalmente informatizzata dei flussi ordinativi verso il tesoriere (c.d. mandato informatico), produzione e trasmissione informatizzata delle buste paga dei dipendenti, protocollo informatico con acquisizione e archiviazione ottica dei documenti, corrispondenza tramite PEC con la Pubblica Amministrazione, pubblicazione degli atti all'Albo pretorio dell'Ente esclusivamente via WEB.

Tali misure di contenimento hanno determinato una notevole riduzione della spesa per l'acquisto di carta.

FORMAZIONE DEL PERSONALE				
Art. 6 D.L. n. 78/2010				
<i>Co.13 "A decorrere dall'anno 2011 la spesa annua sostenuta dalle amministrazioni pubbliche inserite nel conto economico consolidato della pubblica amministrazione, come individuate dall'Istituto nazionale di statistica (ISTAT) ai sensi del comma 3 dell'articolo 1 della legge 31 dicembre 2009, n. 196, incluse le autorità indipendenti, per attività esclusivamente di formazione deve essere non superiore al 50 per cento della spesa sostenuta nell'anno 2009. Le predette amministrazioni svolgono prioritariamente l'attività di formazione tramite la Scuola superiore della pubblica amministrazione ovvero tramite i propri organismi di formazione. Gli atti e i contratti posti in essere in violazione della disposizione contenuta nel primo periodo del presente comma costituiscono illecito disciplinare e determinano responsabilità erariale. ..."</i>				
CAPITOLO	DENOMINAZIONE CAPITOLO (spese per la formazione del personale - Art. 6 D.L. n. 78/2010)	IMPEGNI 2009	LIMITE	IMPEGNI 2021
		a	a x 50%	
4500	Formazione professionale dipendenti (Fondo 1% monte salari)	€ 8.389,30	€ 4.194,65	€ 3.071,90
4100	Partecipazione a corsi, seminari e convegni	€ 12.255,00	€ 6.127,50	€ 0,00
<b>Totali</b>		<b>€ 20.644,30</b>	<b>€ 10.322,15</b>	<b>€ 3.071,90</b>

I predetti documenti sono stati redatti tenendo presenti le disposizioni degli artt.2423, 2423 bis e 2423 ter del c.c. per quanto attiene al conto economico e allo stato patrimoniale, dell'art. 2427 c.c. per la nota integrativa.

**Art. 4, comma 2, della L.R. 15/04/2021, n. 9, rubricato "Misure in materia di contenimento e razionalizzazione della spesa"**

Spesa corrente (Titolo I)	Somme impegnate 2019	Limite spesa sostenibile nel 2021 (Impegni 2019 – 3%)	Spesa corrente 2021 (Previsioni assestate 2021 al netto FPV)	Somme impegnate 2021
Missione 1 – Progr. 01: Organi istituzionali	34.794,13		107.000,00	<b>76.295,44</b>
Missione 1 – Progr. 10: Risorse umane	2.458.708,39		2.324.465,00	<b>2.055.164,40</b>
Missione 1 – Progr. 11: Altre spese correnti (m.aggr. 103)	141.348,28		134.000,00	<b>120.819,74</b>
Missione 8 Progr- 02: Edilizia Residenziale pubblica (m.aggr. 102)	463.734,74		269.000,00	<b>86.690,5</b>
Missione 8 – Progr- 02: Edilizia Residenz. pubblica (m.aggr. 103-109-110)	620.249,34		553.800,00	<b>588.990,22</b>
<b>Totale</b>	<b>3.718.834,88</b>	<b>3.607.269,83</b>	<b>3.388.265,00</b>	<b>2.927.960,3</b>

Atteso

Che nella spesa corrente sopra evidenziata, al netto del F.P.V. (Fondo Pluriennale Vincolato), sono state **incluse** le spese per **"Imposte e tasse a carico Ente"** (Macroaggregato 102) e le spese per **"Rimborsi e poste correttive delle entrate"** (Macroaggregato 109).

Che, in ogni caso, che nel corrente Bilancio di previsione 2021 non sono previste spese per sponsorizzazioni, relazioni pubbliche, convegni, mostre, pubblicità e rappresentanza, consulenze esterne e quant'altro non indispensabile allo svolgimento delle attività sociali.

Che il limite imposto dalla norma in oggetto (riduzione 3% spese correnti impegnate nel 2019) è pari ad **€ 3.607.269,83** (3.718.834,88 – 3%);

Tenuto conto

Che l'importo complessivo degli impegni alla chiusura del presente esercizio finanziario 2021, pari a **€ 2.927.960,30**, evidenzia una consistente riduzione rispetto al limite di quelle sostenute nell'esercizio 2019 ridotte del 3%, pari a **€ – 679.309,53**

Si dà atto che gli impegni del Titolo I dell'esercizio 2021 non superano il limite imposto dall'Art. 4, comma 2, della L.R. 15/04/2021, n. 9;

**CONCILIAZIONE DEI RAPPORTI CREDITORI E DEBITORI TRA LA REGIONE E GLI ENTI E GLI ORGANISMI STRUMENTALI DELLA REGIONE (ART. 11, COMMA 6, LETTERA J) DEL D.LGS. N. 118/2011).**

Dagli esiti della verifica dei crediti e dei debiti nei confronti della Regione Siciliana, in assenza di società controllate e partecipate da parte di questo Istituto, non si sono evidenziate discordanze. A seguito di tale verifica sono state accertate le seguenti risultanze al 31 dicembre 2021:

**CREDITI**

Accertati al 31.12.2021			Riscossi al 31.12.2021	Da riscuotere al 31.12.2021
Competenza	Residui	Totale		
253.012,97	23.301,11	276.314,08	0,00	276.314,08

In dettaglio detti crediti fanno riferimento a:

1. € 23.301,11 per lavori di manutenzione straordinaria alloggio sito in via del Minatore, 12 a Caltanissetta (DDS n. 2450 del 11.09.2018 – Assessorato IMT);
  - a) Adempimenti cronoprogramma: Inizio lavori 12.03.2019 – Fine lavori 13.05.2019;
  - b) Fase: Lavori ultimati il 13.05.2019 e rendicontati il 19.12.2019 (Prot. IACP n. 13271);
  - c) Natura credito: Trasferimenti;
2. € 214.654,84 per lavori di potenziamento del patrimonio pubblico abitativo in Caltanissetta (DDG n. 719 del 06.04.2018 rideterminato con DRS n. 1731 del 16.07.2019 e rimodulato con DRS n. 3897 del 02.12.2021 – Assessorato IMT);
  - a) Adempimenti cronoprogramma: Inizio lavori 22.10.2019 – Fine lavori programmati 30.06.2022;
  - b) Fase: Completamento alloggi e strada “Pegni-Stazzone”;
  - c) Natura credito: Trasferimenti PO-FESR 2014/2020 – Azione 9.4.1;
3. € 38.358,13 per lavori di ripristino e manutenzione straordinaria alloggio Piazza Sabucina, 22 a Caltanissetta (DDS n. 2110 del 20.09.2016 – Assessorato IMT)
  - a) Adempimenti cronoprogramma: Inizio lavori 19.01.2021 – Fine lavori 12.04.2021;
  - b) Fase: Lavori ultimati il 12.04.2021 e rendicontati il 21.09.2021 (Prot. IACP n. 9020);
  - c) Natura credito: Trasferimenti.

**DEBITI**

Impegnati al 31.12.2021			Pagati al 31.12.2021	Da pagare al 31.12.2021
Competenza	Residui	Totale		
144.098,84	0,00	144.098,84	0,00	144.098,84

In dettaglio detti debiti fanno riferimento alle somme che l’Ente deve versare al Dipartimento Regionale della Funzione Pubblica e del Personale ed al Fondo Pensioni Sicilia relative al T.E.F. ed al T.E.A. del Dirigente regionale in assegnazione temporanea, Arch. Antonino Michele Mameli.

In particolare, le somme da rimborsare ammontano: per € 110.730,95 a saldo 2°-3° quadrimestre 2020 e saldo anno 2021 per quanto riguarda il T.E.F. (Dipartimento Regionale della Funzione Pubblica e del Personale) e per € 33.367,89 a saldo anno 2021 T.E.A. (Fondo Pensioni Sicilia).

Si fa presente che con determinazione dell’Area Finanziaria-Amministrativa n. 30 del 16.03.2022 (R.G. n. 98) si è provveduto alla liquidazione dei suddetti importi che sono stati già riversati agli Enti beneficiari con mandati di pagamento dal n. 130 al n. 135 in data 18.03.2022.

Ai sensi dell’art. 53 della L.R. n. 17/2004, lo strumento finanziario sarà trasmesso al Collegio dei Sindaci Revisori e, successivamente alla sua approvazione da parte del Commissario, al competente Assessorato regionale vigilante per essere sottoposto alla eventuale attività di controllo e vigilanza prevista dall’art. 32, comma 1, della L.R. 6/97.

I predetti documenti sono stati redatti tenendo presenti le disposizioni degli artt.2423, 2423 bis e 2423 ter del c.c. per quanto attiene al conto economico e allo stato patrimoniale, dell'art. 2427 c.c. per la nota integrativa.

Caltanissetta, 02.08.2022

**IL CAPO SERVIZIO CONTABILITA' BILANCIO**

Dott. Giuseppe Gaeta

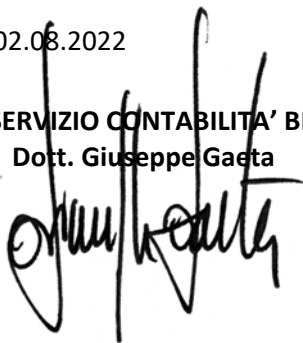

**IL DIRETTORE GENERALE**

Arch. Antonino M. Mameli





**ISTITUTO AUTONOMO PER LE CASE POPOLARI**  
*DELLA PROVINCIA DI CALTANISSETTA*

## **CONTO DEL BILANCIO ESERCIZIO 2021**

### **Organico effettivo al 31 dicembre 2021**

## IACP CALTANISSETTA

## ORGANICO EFFETTIVO DEL PERSONALE AL 31/12/2021

N.	NOMINATIVO	DATA ASSUNZIONE	TIPO RAPPORTO	POSIZ. EC.	QUALIFICA	COMPARTO APPARTENENZA	TIPO RAPPORTO	% RAPPORTO
1	AMICO MICHELA	01/11/2004	RUOLO	12-B6-PEO	COLLABORATORE AMMINISTRATIVO	CCNL AUTONOMIE LOCALI	Contratto a tempo indeterminato (tempo pieno)	100
2	ARCARISI FABIOLA PATRIZIA	01/11/2004	RUOLO	21-C1	ISTRUTTORE AMMINISTRATIVO	CCNL AUTONOMIE LOCALI	Contratto a tempo indeterminato (tempo pieno)	100
3	BRANCIFORTI MARIA	01/11/2004	RUOLO	13-B7-PEO	COLLABORATORE AMMINISTRATIVO	CCNL AUTONOMIE LOCALI	Contratto a tempo indeterminato (tempo pieno)	100
4	BUGIADA MARIA FELICIA	01/03/1982	RUOLO	38-D7	FUNZIONARIO AMMINISTRAT.	CCNL AUTONOMIE LOCALI	Contratto a tempo indeterminato (tempo pieno)	100
5	BUNONE MARIA ALBA	01/12/2004	RUOLO	21-C1	ISTRUTTORE AMMINISTRATIVO	CCNL AUTONOMIE LOCALI	Contratto a tempo indeterminato (tempo pieno)	100
6	CAMPIONE PIERLUIGI FILIPPO	16/01/2018	RUOLO	29-D3-PEO	ISTRUTTORE DIRETTIVO TECNICO	CCNL AUTONOMIE LOCALI	Contratto a tempo indeterminato (tempo pieno)	100
7	CARAMIA GABRIELLA	01/11/2004	RUOLO	19-B7	COLLABORATORE AMMINISTRATIVO	CCNL AUTONOMIE LOCALI	Contratto a tempo indeterminato (tempo pieno)	100
8	CASCIO AGOSTINO	01/03/1982	RUOLO	37-D6	ISTRUTTORE DIRETTIVO TECNICO	CCNL AUTONOMIE LOCALI	IN QUIESCENZA DAL 01.07.2022	100
9	CASTRONOVO GIUSEPPE	01/01/2008	RUOLO	12-B6-PEO	ESECUTORE AMMINISTRATIVO	CCNL AUTONOMIE LOCALI	Contratto a tempo indeterminato (tempo pieno)	100
10	DI DIO PILUSO MICHELE	01/11/2004	RUOLO	13-B7-PEO	COLLABORATORE TECNICO	CCNL AUTONOMIE LOCALI	Contratto a tempo indeterminato (tempo pieno)	100
11	DI FRANCESCO VINCENZO	01/01/2004	COMANDATO	AA11	IMPIEGATO	RESAIS	COMANDATO DA ALTRA AMM.NE	100
12	FALZONE SALVATORE	01/01/2019	RUOLO	25-C5	ISTRUTTORE TECNICO GEOMETRA	CCNL AUTONOMIE LOCALI	Contratto a tempo indeterminato (tempo pieno)	100
13	GAETA GIUSEPPE	01/11/2018	RUOLO	38-D7	FUNZIONARIO CONTABILE	CCNL AUTONOMIE LOCALI	Contratto a tempo indeterminato (tempo pieno)	100
14	GAROFALO PAOLA MARIA CONCETTA	01/11/2004	RUOLO	25-C5	ISTRUTTORE AMMINISTRATIVO	CCNL AUTONOMIE LOCALI	Contratto a tempo indeterminato (tempo pieno)	100
15	GIUGNO AMALIA CATENA	01/11/2004	RUOLO	21-C1	ISTRUTTORE AMMINISTRATIVO	CCNL AUTONOMIE LOCALI	Contratto a tempo indeterminato (tempo pieno)	100
16	GIUNTA CATALDO	01/01/2008	RUOLO	12-B6-PEO	ESECUTORE CONTABILE	CCNL AUTONOMIE LOCALI	Contratto a tempo indeterminato (tempo pieno)	100
17	LEGA ALFREDO MARIA	01/11/2004	RUOLO	25-C5	ISTRUTTORE TECNICO GEOMETRA	CCNL AUTONOMIE LOCALI	Contratto a tempo indeterminato (tempo pieno)	100
18	LOMAGLIO MAURIZIO	01/01/2008	RUOLO	11-B5-PEO	ESECUTORE CONTABILE	CCNL AUTONOMIE LOCALI	Contratto a tempo indeterminato (tempo pieno)	100
19	LOMBARDO MICHELE	01/03/1982	RUOLO	33-D7-PEO	FUNZIONARIO AMMINISTRAT.	CCNL AUTONOMIE LOCALI	Contratto a tempo indeterminato (tempo pieno)	100
20	LONOBILE CATERINA FILOMENA	11/09/2000	RUOLO	25-C5	ISTRUTTORE AMMINISTRATIVO	CCNL AUTONOMIE LOCALI	IN QUIESCENZA DAL 26.01.2022	100
21	MACALUSO MARIA CROCE	01/11/2004	RUOLO	12-B6-PEO	COLLABORATORE AMMINISTRATIVO	CCNL AUTONOMIE LOCALI	Contratto a tempo indeterminato (tempo pieno)	100
22	MAMELI ANTONINO	01/07/2016	COMANDATO	DIRIGENTE	DIRIGENTE GENERALE	CCRL REGIONE SICILIANA	COMANDATO DA ALTRA AMM.NE	100
23	MANGIONE FRANCESCO	01/10/2009	RUOLO	38-D7	FUNZIONARIO TECNICO	CCNL AUTONOMIE LOCALI	Contratto a tempo indeterminato (tempo pieno)	100
24	MANNELLA IGNAZIO PIETRO DARIO	01/11/2004	RUOLO	25-C5	ISTRUTTORE TECNICO GEOMETRA	CCNL AUTONOMIE LOCALI	Contratto a tempo indeterminato (tempo pieno)	100
25	MAURO SALVATORE	01/11/2004	RUOLO	13-B7-PEO	COLLABORATORE AMMINISTRATIVO	CCNL AUTONOMIE LOCALI	Contratto a tempo indeterminato (tempo pieno)	100
26	PAGANO MARIA FILIPPA	01/11/2004	RUOLO	13-B7-PEO	COLLABORATORE AMMINISTRATIVO	CCNL AUTONOMIE LOCALI	Contratto a tempo indeterminato (tempo pieno)	100
27	PENNICA MARILENA	01/01/2008	RUOLO	12-B6-PEO	ESECUTORE CONTABILE	CCNL AUTONOMIE LOCALI	Contratto a tempo indeterminato (tempo pieno)	100
28	PIAZZA ALFONSO	01/01/2008	RUOLO	11-B5-PEO	ESECUTORE TECNICO	CCNL AUTONOMIE LOCALI	Contratto a tempo indeterminato (tempo pieno)	100
29	RIGGI MARIA MICHELINA	01/11/2004	RUOLO	19-B7	COLLABORATORE AMMINISTRATIVO	CCNL AUTONOMIE LOCALI	Contratto a tempo indeterminato (tempo pieno)	100
30	RIZZA DANILO	01/01/2015	RUOLO	34-D3	ISTRUTTORE DIRETTIVO TECNICO	CCNL AUTONOMIE LOCALI	Contratto a tempo indeterminato (tempo pieno)	100
31	ROMANO MAURIZIO	01/01/2008	RUOLO	12-B6-PEO	ESECUTORE TECNICO	CCNL AUTONOMIE LOCALI	Contratto a tempo indeterminato (tempo pieno)	100
32	SALA MICHELA FABIOLA	01/11/2004	RUOLO	12-B6-PEO	COLLABORATORE AMMINISTRATIVO	CCNL AUTONOMIE LOCALI	Contratto a tempo indeterminato (tempo pieno)	100
33	SCAGLIONE SANTO	10/09/2001	RUOLO	DIRIGENTE	DIRIGENTE AVVOCATO	CCNL AUTONOMIE LOCALI	Contratto a tempo indeterminato (tempo pieno)	100
34	SCARSI ALESSANDRO	01/11/2004	RUOLO	25-C5	ISTRUTTORE TECNICO GEOMETRA	CCNL AUTONOMIE LOCALI	Contratto a tempo indeterminato (tempo pieno)	100
35	SOLLAMI FRANCESCA	01/11/2004	RUOLO	12-B6-PEO	COLLABORATORE AMMINISTRATIVO	CCNL AUTONOMIE LOCALI	Contratto a tempo indeterminato (tempo pieno)	100
36	SOLLAMI FRANCESCA	01/11/2004	RUOLO	12-B6-PEO	COLLABORATORE AMMINISTRATIVO	CCNL AUTONOMIE LOCALI	Contratto a tempo indeterminato (tempo pieno)	100
37	TALLUTO ADDOLORATA	01/11/2004	RUOLO	13-B7-PEO	COLLABORATORE AMMINISTRATIVO	CCNL AUTONOMIE LOCALI	Contratto a tempo indeterminato (tempo pieno)	100
38	VANASCO GIUSEPPE	01/12/1982	RUOLO	31-D5-PEO	ISTRUTTORE DIR. AMMINISTRATIVO	CCNL AUTONOMIE LOCALI	Contratto a tempo indeterminato (tempo pieno)	100
39	ZAFARANA VINCENZO	01/07/2008	RUOLO	DIRIGENTE	DIRIGENTE FINANZIARIO	CCNL AUTONOMIE LOCALI	Contratto a tempo indeterminato (tempo pieno)	100





**ISTITUTO AUTONOMO PER LE CASE POPOLARI**  
*DELLA PROVINCIA DI CALTANISSETTA*

## **CONTO DEL BILANCIO ESERCIZIO 2021**

**Prospetto analitico TFR al 31 dicembre 2021**

**ISTITUTO AUTONOMO PER LE CASE POPOLARI CALTANISSETTA**

T.F.R. MATURATO AL 31/12/2021										
N.	DIPENDENTE	T.F.R. al 31/12/20	Anticipazioni concesse 2021	Totale TFR da rivalutare	Indice rival. al 31/12/21 4,35923%	Accanton. T.F.R. 2021	Conferimento TFR a Fondo pensione integrativa	Rit.Erar. 17%	Liquidazioni e riscatti totali 2021	Tot. T.F.R. al 31/12/21 accantonato in azienda
1	AMICO MICHELA	€ 4.964,96		€ 4.964,96	€ 216,43		€ 1.811,58	€ 36,79		€ 5.144,60
2	ARCARISI FABIOLA PATRIZIA	€ 17.460,38		€ 17.460,38	€ 761,14		€ 2.098,27	€ 129,39		€ 18.092,12
3	BRANCIFORTI MARIA	€ 16.373,86		€ 16.373,86	€ 713,77		€ 1.954,47	€ 121,34		€ 16.966,29
4	BUGIADA MARIA FELICIA	€ 23.353,13		€ 23.353,13	€ 1.018,02		€ 4.117,78	€ 173,06		€ 24.198,09
5	BUNONE MARIA ALBA	€ 26.603,58		€ 26.603,58	€ 1.159,71		€ 2.067,76	€ 197,15		€ 27.566,14
6	BUSCAGLIA CLELIA	€ 23.909,49		€ 23.909,49				€ -		€ 23.909,49
7	CAMPIONE PIERLUIGI FILIPPO	€ 5.707,96		€ 5.707,96	€ 248,82		€ 2.237,19	€ 42,30		€ 5.914,48
8	CARAMIA GABRIELLA	€ 17.100,61		€ 17.100,61	€ 745,46		€ 2.223,42	€ 126,73		€ 17.719,34
9	CASCIO AGOSTINO	€ 43.804,02		€ 43.804,02	€ 1.909,52		€ 2.564,16	€ 324,62		€ 45.388,92
10	CASTIGLIONE VINCENZO (fino al 31/07/22)	€ 5.267,17		€ 5.267,17	€ 119,46		€ 1.051,16	€ 20,31		€ 5.366,32
11	CASTRONOVO GIUSEPPE	€ 19.912,76		€ 19.912,76	€ 868,04		€ 2.072,56	€ 147,57		€ 20.633,23
12	COLLODORO ANGELO (fino al 31/07/22)	€ 80.113,42		€ 80.113,42	€ 1.816,94		€ 2.277,35	€ 308,88		€ 81.621,48
13	DI DIO PILUSO MICHELE	€ 5.232,76		€ 5.232,76	€ 228,11		€ 1.980,64	€ 38,78		€ 5.422,09
14	FALZONE SALVATORE	€ 4.039,40		€ 4.039,40	€ 176,09	€ 2.244,84		€ 29,93		€ 6.430,39
15	GAETA GIUSEPPE	€ 13.759,31		€ 13.759,31	€ 599,80	€ 4.286,76		€ 101,97		€ 18.543,91
16	GAROFALO PAOLA MARIA	€ 17.692,85		€ 17.692,85	€ 771,27		€ 2.120,05	€ 131,12		€ 18.333,00
17	GIUGNO AMALIA CATENA	€ 17.279,33		€ 17.279,33	€ 753,25		€ 1.879,49	€ 128,05		€ 17.904,53
18	GIUNTA CATALDO	€ 19.795,05		€ 19.795,05	€ 862,91		€ 2.119,16	€ 146,69		€ 20.511,26
19	LO MAGLIO MAURIZIO	€ 19.005,03		€ 19.005,03	€ 828,47		€ 1.858,90	€ 140,84		€ 19.692,67
20	LOMBARDO MICHELE	€ 46.268,15		€ 46.268,15	€ 2.016,93	€ 3.120,01		€ 342,88		€ 51.062,21
21	LONOBILE CATERINA	€ 27.064,35		€ 27.064,35	€ 1.179,80		€ 2.076,38	€ 200,57		€ 28.043,58
22	MACALUSO MARIA CROCE	€ 28.906,36	€ 15.627,03	€ 13.279,33	€ 578,88	€ 1.862,95		€ 98,41		€ 15.622,75
23	MANGIONE FRANCESCO	€ 14.103,37		€ 14.103,37	€ 614,80		€ 3.736,18	€ 104,52		€ 14.613,65
24	MANNELLA IGNAZIO PIETRO D.	€ 6.771,09		€ 6.771,09	€ 295,17		€ 2.126,34	€ 50,18		€ 7.016,08
25	MAURO SALVATORE	€ 18.835,31		€ 18.835,31	€ 821,07		€ 1.989,75	€ 139,58		€ 19.516,80
26	PAGANO MARIA FILIPPA	€ 29.806,56		€ 29.806,56	€ 1.299,34	€ 1.936,17		€ 220,89		€ 32.821,17
27	PASSANISI ATTILIO (fino al 31/03/22)	€ 74.535,85		€ 74.535,85	€ 825,96	€ 1.195,51		€ 140,41		€ 76.416,90
28	PENNICA MARILENA	€ 11.355,26		€ 11.355,26	€ 495,00		€ 1.914,91	€ 84,15		€ 11.766,12
29	RIGGI MARIA MICHELINA	€ 25.523,37		€ 25.523,37	€ 1.112,62		€ 2.217,20	€ 189,15		€ 26.446,84
30	RIZZA LUIGI DANILO	€ 13.026,54		€ 13.026,54	€ 567,86	€ 3.068,23		€ 96,54		€ 16.566,09
31	ROMANO MAURIZIO	€ 20.477,40		€ 20.477,40	€ 892,66		€ 1.867,20	€ 151,75		€ 21.218,30
32	SALA MICHELA FABIOLA	€ 18.008,19		€ 18.008,19	€ 785,02	€ 2.066,10		€ 133,45		€ 20.725,55
33	SCAGLIONE SANTO	€ 171.528,93		€ 171.528,93	€ 7.477,34		€ 10.255,04	€ 1.271,15		€ 177.735,13
34	SCARSI ALESSANDRO	€ 13.046,47		€ 13.046,47	€ 568,73		€ 2.084,79	€ 96,68		€ 13.518,51
35	SOLLAMI FRANCESCA 21/07/66	€ 19.038,84		€ 19.038,84	€ 829,95	€ 1.873,02		€ 141,09		€ 21.600,71
36	SOLLAMI FRANCESCA 02/09/66	€ 15.525,79		€ 15.525,79	€ 676,80	€ 1.893,10		€ 115,06		€ 17.980,64
37	TALLUTO ADDOLORATA	€ 17.224,81		€ 17.224,81	€ 750,87		€ 2.095,39	€ 127,65		€ 17.848,03
38	VANASCO GIUSEPPE	€ 66.238,92		€ 66.238,92	€ 2.887,51		€ 2.493,67	€ 490,88		€ 68.635,55
	<b>TOTALI GENERALI</b>	<b>€ 1.018.660,62</b>	<b>€ 15.627,03</b>	<b>€ 1.003.033,59</b>	<b>€ 38.473,51</b>	<b>€ 23.546,69</b>	<b>€ 67.290,79</b>	<b>€ 6.540,50</b>	<b>€ -</b>	<b>€ 1.058.513,29</b>

IL RESPONSABILE  
RAG. CATALDO GIUNTA

Gli importi sopra indicati relativi al Totale T. F.R. al 31/12/2020 accantonati in Azienda sono al netto della ritenuta erariale del 17% sulla quota di rivalutazione al 31/12/2021 come previsto dalla L.190/2014



**ISTITUTO AUTONOMO PER LE CASE POPOLARI**  
*DELLA PROVINCIA DI CALTANISSETTA*

## **CONTO DEL BILANCIO ESERCIZIO 2021**

### **Verifica vincoli di spesa 2021**

## VERIFICA DEI VINCOLI FINANZIARI (CIRC. 9/2014 e 30/2015) ESERCIZIO FINANZIARIO 2021

<b>VERIFICA DEI VINCOLI DI SPESA PREVISTI DAL TITOLO II DELLA L.R. 11/2010 E SUCCESSIVE CIRCOLARI ATTUATIVE – DELIBERAZIONI G.R. 207/2011 E 317/2012</b>
--

Il Titolo II della L.R. 12.05.2010, n. 11, ha introdotto una serie di norme, comprese tra l'art. 16 e l'art. 26 della medesima legge, concernenti la razionalizzazione ed il contenimento della spesa pubblica. Si riportano, di seguito, le verifiche effettuate sul rispetto dei vincoli che direttamente interessano l'Ente nell'esercizio finanziario 2020.

- **Art 16** – ai sensi di tale articolo questo Ente è tenuto al rispetto del Patto di stabilità regionale mantenendo anche per il 2021 una decurtazione del 2 per cento in termini di competenza e di cassa del saldo finanziario 2009 calcolato secondo i parametri inseriti nella legge stessa, mentre la spesa complessiva del personale non supera quella registrata nel 2009;  
**tali vincoli risultano rispettati** come certificato nei prospetti allegati al Rendiconto della gestione 2021.
- **Art. 17, comma 1** – la norma è rivolta a enti regionali comunque denominati, sottoposti a tutela e vigilanza dell'Amministrazione regionale **che usufruiscano di trasferimenti diretti da parte della stessa**. Questo Ente, non usufruendo di trasferimenti diretti da parte della regione, non ha applicato le disposizioni ivi contenute.  
Si precisa, in ogni caso, che:
  - Nel corso del 2021 si sono alternati il Commissario dott. Ing. Claudio Pasquale Cortese dal 01.01.2020 al 12.12.2021 nominato con apposito Decreto, ai sensi dell'articolo 83 della legge regionale 3 maggio 2001, n. 6, come modificato e integrato dall'articolo 129 della legge regionale 26 marzo 2002, n. 2, e dal 13.12.2021 il nuovo CDA di questo IACP di Caltanissetta nominato con D.P. n. 738/Serv.1°/S.G. del 02.12.2021. Il Commissario Straordinario ha percepito un compenso determinato in misura pari al 75 per cento dell'indennità complessiva del presidente della ex provincia regionale di appartenenza, con la riduzione del 10 per cento prevista dall'articolo 17 della legge regionale n. 2 del 2002. Mentre ai componenti del CDA è stata erogata l'indennità prevista dal D.P.Reg. 20.01.2012 per gli enti di fascia B (€ 10.000,00 annui per il Presidente ed € 8.000,00 annui per ogni singolo componente).
  - Nel corso del 2020 sono state sostenute spese per il collegio sindacale di questo IACP nelle misure stabilite con direttiva n. 29791 del 07/06/2017 del Dipartimento Regionale I.M.T., Servizio 3, Vigilanza Enti.
- **Art. 18, comma 1** – come modificato dall'art. 12 della L.R. 13 del 11/06/2014, stabilisce che: *“Per gli istituti, le aziende, le agenzie, i consorzi, gli organismi, le società a totale o maggioritaria partecipazione della Regione e gli enti regionali comunque denominati, sottoposti a tutela e vigilanza dell'amministrazione regionale o che usufruiscano di trasferimenti diretti da parte della stessa, fatta eccezione per le aziende sanitarie provinciali, le aziende ospedaliere e le aziende ospedaliere universitarie, nonché per gli enti che adottino i contratti collettivi nazionali delle autonomie locali, l'ammontare complessivo dei fondi per il trattamento accessorio del personale, determinato ai sensi delle rispettive normative contrattuali, non può eccedere, per il periodo 2010-2013, il 12 per cento del monte salari tabellare, fatte salve le ipotesi espressamente previste da eventuali disposizioni di leggi speciali”*.  
**Questo Istituto Autonomo, applicando il CCNL delle Autonomie Locali, è escluso della norma in esame.**
- **Art. 18, comma 4** - Ai soggetti individuati nel comma 1 è fatto, comunque, divieto di erogare forme di salario accessorio e di indennità varie in favore di tutto il personale, dirigenziale e non, in misura superiore a quanto già corrisposto alla data del 31 dicembre 2009.  
**Questo Istituto Autonomo, applicando il CCNL delle Autonomie Locali, è escluso della norma in esame.**  
Pur essendo questo Ente escluso dalla applicazione della norma in esame, si evidenzia che l'Ente ha, in ogni caso, rispettato anche tale disposizione, come si evince dall'esame della seguente tabella:

### DIRIGENZA

Capitolo	Fondo 2012	Limite (2012-20%)	Fondo 2021	Differenza
1601	348.763,86	279.011,09	214.604,00	-64.407,19

**PERSONALE NON DIRIGENTE**

Capitolo	Fondo 2012	Limite anno 2011	Fondo 2021	Differenza
1600	394.263,00	423.493,00	146.749,00	-276.744,00

**L.R. 9/2013, Art. 20** - l'Istituto ha già dato esecuzione alla disposizione di riduzione della spesa pubblica riguardante il proprio personale e, segnatamente, quello dirigenziale, applicando la normativa di cui è destinatario, costituita dalle disposizioni del combinato disposto dell'art.9 comma 2 bis della Legge 122/2010 e dell'art. 2 della legge 135/2012.

In particolare dall'esecuzione delle indicate disposizioni l'Istituto ha proceduto, a decorrere dal 01/01/2013, alla riduzione del fondo del personale con qualifica dirigenziale di oltre il 25%.

Risorse fisse Fondo complessivo area dirigenza CCNL Autonomie Locali (Retribuzione di posizione e risultato) previsto al cap. 1601:

- anno 2012: € 348.763,86
- anno 2013: € 255.480,22
- anno 2014: € 250.954,80
- anno 2015: € 236.417,00
- anno 2016: € 214.604,00
- anno 2017: € 214.604,00
- anno 2018: € 214.604,00
- anno 2019: € 214.604,00
- anno 2020: € 214.604,00
- anno 2021: € 214.604,00

**L.R. 11/2010, Art. 19, comma 3** – l'ente ha adottato, per la fornitura di beni e servizi superiori a 100 migliaia di euro, i parametri di qualità e di prezzo rapportati a quelli messi a disposizione delle Pubbliche Amministrazioni dalla CONSIP S.p.A., motivando espressamente le ragioni degli eventuali scostamenti da tali parametri. Per tale fattispecie, durante la gestione 2021, l'Ente si è attenuto a quanto previsto dalla disposizione normativa anche per forniture di beni e servizi inferiori alla soglia prevista.

**L.R. 11/2010, Art. 22** – I contratti relativi a rapporti di consulenza stipulati dall'Ente sono efficaci a decorrere dalla data di pubblicazione del nominativo del consulente, del suo curriculum - vitae, dell'oggetto dell'incarico e del relativo compenso sul sito istituzionale dell'ente.

*Si certifica che durante la gestione 2021 l'Ente non ha stipulato alcun contratto di questo tipo.*

**L.R. 11/2010, Art. 23, comma 1** – l'Ente non può effettuare spese per relazioni pubbliche, convegni, mostre, pubblicità, rappresentanza e sponsorizzazioni, per un ammontare superiore alla spesa sostenuta nell'anno 2009 ridotta al 20 per cento (come chiarito dalla circolare assessoriale n. 10/2012), pena la riduzione pari all'importo sforato del contributo regionale dell'anno successivo. Dall'esame del contenuto della seguente tabella emerge che l'Ente ha ampiamente rispettato il limite imposto dal dettato normativo in esame, non essendo previsto alcuno stanziamento nel corrispondente Capitolo 3700:

Capitolo	Impegni 2009	Limite (-80%)	Spesa 2021
3700	12.255,00	2.451,00	0,00

*Si evidenzia, tuttavia, che l'ente non gode di trasferimenti correnti per il funzionamento da parte della Regione Siciliana.*

**L.R. 11/2010, Art. 23, comma 2** –prevede la riduzione del 50%, rispetto al 2009, della spesa per la stampa di relazioni e di ogni altra pubblicazione prevista anche da leggi e regolamenti, distribuita gratuitamente o inviata ad altre amministrazioni.

*Si accerta che nel Bilancio 2021 non sono state previste spese inerenti alla tipologia in argomento.*

## DELIBERAZIONE DI GIUNTA REG. N. 207 DEL 05/08/2011

**Punto 11** dispone che *a decorrere dal 2012 le spese per relazioni pubbliche, convegni, mostre, pubblicità, rappresentanza e sponsorizzazioni, non possono superare il limite del 20% della spesa sostenuta nel corso dell'esercizio 2009 (come chiarito dalla circolare assessoriale n. 10/2012).*

Come già evidenziato in relazione alla verifica del rispetto dell'art. 23, comma 1, della L.R. 11/2010, non è stato previsto alcuno stanziamento nel Bilancio di previsione 2021 assestato, per le spese in esame.

**Punto 12** impone il divieto di effettuare spese per sponsorizzazioni.

Come già evidenziato in relazione alla verifica del rispetto dell'art. 23, comma 1, della L.R. 11/2010, non è stato previsto alcuno stanziamento nel Bilancio di previsione assestato 2021, per spese di sponsorizzazioni.

### **Punto 16 – Tetto massimo retribuzione omnicomprensiva della dirigenza.**

La dirigenza degli IACP, ai sensi del vigente CCNL del comparto Autonomie Locali, Area della dirigenza, è articolata in un ruolo unico.

Pur manifestando perplessità in ordine alla applicabilità a questo Istituto Autonomo della direttiva di Giunta Regionale de qua, ponendosi la stessa in contrasto con il generale principio secondo il quale il trattamento economico dei dipendenti pubblici, il cui rapporto di lavoro è stato "privatizzato", deve essere disciplinato dalla contrattazione collettiva, il quale si pone come limite anche della potestà legislativa esclusiva che l'art. 14, lettera o), dello statuto di autonomia speciale attribuisce alla Regione Sicilia in materia di "regime degli enti locali" (vedasi Sentenza Corte Costituzionale n. 189 del 14/06/2007), si certifica, in ogni caso, il rispetto dei limiti previsti dalla direttiva in esame, con gli opportuni aggiustamenti derivanti dalla specificità dell'ente, dando atto che la Retribuzione complessiva lorda del Dirigenza unica di questo IACP, percepita nel 2020, risulta inferiore di oltre il 35,00% rispetto a quella percepita dal Dirigente Generale della Regione, come di seguito evidenziato:

- La retribuzione del Dirigente Generale della Regione – Assessorato Infrastrutture, è così composta:

Stipendio tabellare:	€ 114.192,36
Retribuzione di posizione:	€ 41.316,80
<b>TOT.</b>	<b>€ 155.509,16</b>

- La retribuzione del Direttore Generale di questo IACP per l'anno 2021 è così composta:

Stipendio tabellare:	€ 43.310,93
Retribuzione di posizione:	€ 44.842,64
<b>TOT.</b>	<b>€ 88.153,57</b>

- La retribuzione della Dirigenza unica di questo IACP, è quella prevista dal vigente CCNL del comparto Autonomie Locali per l'Area della Dirigenza, entro i cui limiti viene erogata, ed è così composta:

Stipendio tabellare:	€. 43.310,93
Retribuzione di posizione:	€. 42.847,74
<b>TOT.</b>	<b>€ 86.158,67</b>

La graduazione della retribuzione di posizione fissa è effettuata in conformità agli strumenti di valutazione delle responsabilità e delle performance, definiti dagli atti di organizzazione e programmazione dell'Ente. È erogata mensilmente per tredici mensilità ai dirigenti in servizio, compresa la Direzione generale.

La retribuzione di posizione riconosciuta a:

- Dirigente incaricato della Direzione di Settore: è pari all'indennità teorica massima prevista dal CCNL di riferimento nel tempo vigente, moltiplicata per il peso della posizione pari a 0,95;
- Dirigente incaricato della Direzione generale: è pari all'indennità teorica massima prevista dal CCNL di riferimento nel tempo vigente, moltiplicata per il peso della posizione pari a 1.

Le risorse destinate al finanziamento della retribuzione di posizione devono essere integralmente utilizzate. Eventuali risorse che a consuntivo risultassero ancora disponibili sono temporaneamente utilizzate per la retribuzione di risultato relativa al medesimo anno.

Il trattamento accessorio della dirigenza con contratto a tempo indeterminato (retribuzione di risultato) è determinato ai sensi del vigente CCNL area dirigenza del comparto Autonomie locali, così come disposto dall'art. 24 del D.lgs 165/2001 e s.m.i. Il *comma 1-bis*. in particolare, dispone che *Il trattamento accessorio collegato ai risultati deve costituire almeno il 30 per cento della retribuzione complessiva del dirigente considerata al netto della retribuzione individuale di anzianità e degli incarichi aggiuntivi soggetti al regime dell'onnicomprendività*)

#### **DELIBERA DI GIUNTA REG. N. 317 DEL 04/09/2012**

Diminuzione in termini monetari della spesa per consumi in misura non inferiore al 50 per cento della spesa sostenuta nell'anno 2011:

Dall'esame del contenuto della seguente tabella emerge che l'Ente non ha potuto rispettare il limite imposto dalla disposizione contenuta nella deliberazione di G.R. in esame per la non attualità della norma in esame (Il costo dei beni acquisiti, dopo ben 7 anni dall'emanazione della norma, sono nel frattempo incrementati). Nel bilancio di previsione assestato 2021, gli impegni per consumi sono stati ridotti del 22,02% rispetto alla spesa sostenuta nel 2011. In particolare, per quanto concerne le spese per i servizi postali (comunicazioni cartacee), è stata registrata la riduzione di cui alla seguente tabella:

#### **SPESE PER SERVIZI POSTALI**

Capitolo	Spesa 2011	Limite (-50% 2011)	Impegni 2021	Riduzione %
3500	39.509,70	19.754,85	10.885,00	-72,45%

*Si evidenzia, tuttavia, che l'ente non gode di trasferimenti correnti per il funzionamento da parte della Regione Siciliana e che la norma difficilmente potrà essere rispettata in quanto, ferma restando la quantità di beni e servizi acquistata, il prezzo per il consumatore finale è significativamente aumentato negli ultimi nove anni.*

**L.R. 9/2013, Art.22** – L'Istituto **non possiede auto di rappresentanza**, avendo già dismesso nel corso del 2012 l'unica l'auto di rappresentanza in uso, alla naturale scadenza del contratto quadriennale stipulato mediante *Convenzione Consip per il noleggio a lungo termine di autoveicoli senza conducente*.

Attualmente questo IACP ha in dotazione n. 4 autovetture operative al fine di consentire al personale tecnico dipendente agevolati spostamenti nel territorio provinciale per i fini istituzionali dell'Ente, evitando, ove possibile, l'utilizzo del mezzo proprio del dipendente. Tali veicoli (Fiat Punto 1.2), utilizzati in car sharing e inferiori ai 1300 cmc di cilindrata, sono stati acquisiti mediante *Convenzione Consip per la "Prestazione del servizio di noleggio a lungo termine di autoveicoli senza conducente per le Pubbliche Amministrazioni"* in data 26/09/2012.

La spesa annuale prevista nel 2011 al capitolo corrispondente per il noleggio e l'acquisto di carburante per tali autoveicoli ammontava a complessivi €. 35.000,00.

La spesa annuale impegnata nel 2021 ai capitoli 3800/1 e 3800/2 per il noleggio e l'acquisto di carburante per tali autoveicoli ammonta a complessivi €. 8.866,56.

**L.R. 9/2013, Art. 24, comma 2** – L'Istituto nel corso dell'esercizio 2021 **non ha previsto** in bilancio spese per la nomina di consulenti esterni;

**L.R. 9/2013, Art. 27** – L'Istituto in atto non ha in corso alcun contratto di locazione passiva;

**Punto 3.6** – il valore facciale dei Buoni pasto erogati da questo IACP ai dipendenti aventi diritto, è pari ad €. 7,00.

**Produzione cartacea** - La spesa complessiva sostenuta da questo Ente per la produzione, comunicazione e conservazione cartacea dei documenti si è notevolmente ridotta nell'ultimo quinquennio (2015-2021), avendo adottato misure volte al contenimento della produzione documentale cartacea. Si segnala, in particolare, l'adozione dal 2010 della gestione totalmente informatizzata dei flussi ordinativi verso il tesoriere (c.d. mandato informatico), produzione e trasmissione informatizzata delle buste paga dei dipendenti, protocollo informatico con acquisizione e archiviazione ottica dei documenti, corrispondenza tramite PEC con la Pubblica Amministrazione, pubblicazione degli atti all'Albo pretorio dell'Ente esclusivamente via WEB.

Tali misure di contenimento hanno determinato una notevole riduzione della spesa per l'acquisto di carta.

<b>FORMAZIONE DEL PERSONALE</b>				
<b>Art. 6 D.L. n. 78/2010</b>				
<i>Co.13 "A decorrere dall'anno 2011 la spesa annua sostenuta dalle amministrazioni pubbliche inserite nel conto economico consolidato della pubblica amministrazione, come individuate dall'Istituto nazionale di statistica (ISTAT) ai sensi del comma 3 dell'articolo 1 della legge 31 dicembre 2009, n. 196, incluse le autorità indipendenti, per attività esclusivamente di formazione deve essere non superiore al 50 per cento della spesa sostenuta nell'anno 2009. Le predette amministrazioni svolgono prioritariamente l'attività di formazione tramite la Scuola superiore della pubblica amministrazione ovvero tramite i propri organismi di formazione. Gli atti e i contratti posti in essere in violazione della disposizione contenuta nel primo periodo del presente comma costituiscono illecito disciplinare e determinano responsabilità erariale. ...."</i>				
CAPITOLO	DENOMINAZIONE CAPITOLO (spese per la formazione del personale - Art. 6 D.L. n. 78/2010)	IMPEGNI 2009	LIMITE	IMPEGNI 2021
		a	a x 50%	
4500	Formazione professionale dipendenti (Fondo 1% monte salari)	€ 8.389,30	€ 4.194,65	€ 3.071,90
4100	Partecipazione a corsi, seminari e convegni	€ 12.255,00	€ 6.127,50	€ 0,00
<b>tot.</b>		<b>€ 20.644,30</b>	<b>€ 10.322,15</b>	<b>€ 3.071,90</b>

Ai sensi dell'art. 53 della L.R. n. 17/2004, lo strumento finanziario sarà trasmesso al Collegio dei Sindaci Revisori e, successivamente alla sua approvazione da parte del CDA, al competente Assessorato regionale vigilante per essere sottoposto alla eventuale attività di controllo e vigilanza prevista dall'art. 32, comma 1, della L.R. 6/97.

I predetti documenti sono stati redatti tenendo presenti le disposizioni degli artt. 2423, 2423 bis e 2423 ter del c.c. per quanto attiene al conto economico e allo stato patrimoniale, dell'art. 2427 c.c. per la nota integrativa.

Caltanissetta, 06/06/2022

IL CAPO SERVIZIO CONTABILITA' BILANCIO  
Dott. Giuseppe Gaeta

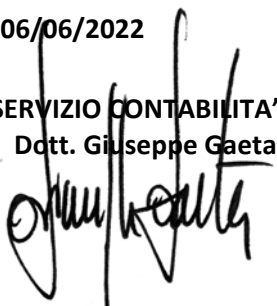

IL DIRIGENTE FINANZIARIO  
Dott. Vincenzo Zafarana

